FINSK KVALITET,
UTFØRELSE OG PRESISJON

SAKO-riflene er kjent over hele verden for sine utmerkede skyteegenskaper, flotte utførelser og høye kvalitet.
Produseres i alle aktuelle cal. — fra 22 LR til 375 H & H MAGN.
Lagerføres vanligvis i std. utførelse cal. 222 Rem., 308 Win og 30.06.

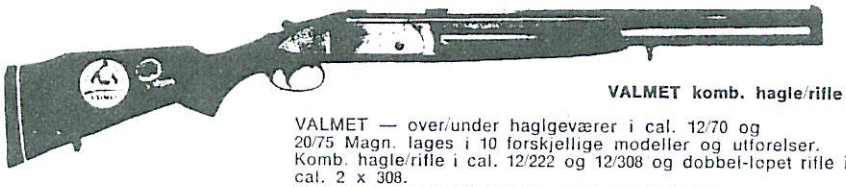

VALMET komb. hagle/rifle

VALMET — over/under haglgeværer i cal. 12/70 og 20/75 Magn. lages i 10 forskjellige modeller og utførelser.
Komb. hagle/rifle i cal. 12/222 og 12/308 og dobbel-løpet rifle i cal. 2 x 308.
Geværene kan også leveres med venstrekolbe.
Løse løpsett til både hagl- og kombigevær kan leveres.

ENEIMPORTØR: ING. ROLF AABERG A/S, 4580 LYNGDAL, TLF. (043) 45 634

Vi kan løse Deres EDB-problem:

Vi har ferdige systemer for
Statistikk
Lønnsavregning
Regnskap
Fakturering

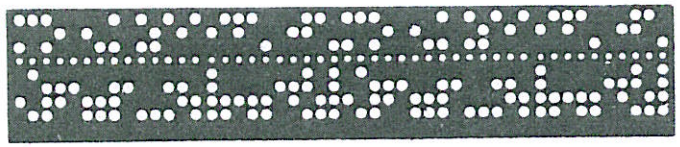

DA **Data-Automasjon a/s**

Økernvn. 145, Oslo 5. Tlf. 15 28 15

KVINNER

100 meter

11.74	(2)	Mona Evjen, Bodø & Omegns IF	55	Roosendaal	20.6
11.89	(3)	Eva Paulsen Skardal, IL i BUL	52	Roosendaal	20.6
12.01	(1)	Siri Merete Kaldager Øen, Krødsherad IL	61	Bremen	8.9
12.14	( )	Marit Prøsch Stilson, IL i BUL	55	Portland	11.5
12.16	(3)	Lisbeth Andersen, Nøtterøy IF	64	Bremen	8.9
12.49	(3)	Iris Zetterstrøm, IL Skjalg	63	Raufoss	2.6 +0.7
12.57	(3)h	Inger Bækken Kulstad, Steinkjer IFK	48	Larvik/Lo	11.8 +0.8
12.58	(4)	Mette Husbyn, Hamar IL	63	Raufoss	2.6 +0.7
12.58	(2)h	Eli Karin Pilskog, Aksla IL	65	Larvik/Lo	11.8 0.0
12.64	(3)	Unni K. Thorsen, Haugesund IL	64	Fana	29.7
12.65	(4)	Marit Eriksen, IL i BUL	57	Oslo/Bi	21.5 +0.8
12.65	(4)	Benedikte Indrebø, Breim IL	65	Fana	29.7
12.68	(2)	Hanne Keth Qvale, Sandnes IL	60	Oslo/Bi	10.7 −0.2
12.72	(5)	Kari Øwre, Hommelvik IL	60	Raufoss	2.6 +0.7
12.77	(5)	Bjørg Marifjæren, Førde IL	59	Fana	29.7
12.80	(2)mh	Torill Bjørgan, Fana IL	62	Fana	28.7
12.83	(5)	Anne Gry Pettersen, Barkåker IF	63	Porsgrunn	25.8 0.0
12.84	(6)	Siri Jacobsen, Sandnes AK	64	Porsgrunn	25.8 0.0
12.87	(2)	Lisbeth Karlseng, IL Stålkam.	62	Bodø	18.8 0.0
12.89	(7)	Anne Vasstveit, Midbygden IL	64	Porsgrunn	25.8 0.0
12.94	(4)	Gunn Eggen, Steinkjer IFK	62	Oslo/Bi	10.7 −0.2
12.96	(1)	Beate Henriksen, Sandnessjøen IL	63	Bodø	18.8 0.0
12.98	(1)h	Heidi Andersen, IF Tønsberg-kam.	61	Fana	28.7
13.00	(5)	Astrid Brun, IL i BUL	57	Oslo/Bi	21.5 +0.8
13.01	(8)	Eva Bruås, Bergens TF	63	Porsgrunn	25.8 0.0
13.08	(1)B	Anne Mari Stenbro, IL i BUL	56	Oslo/Bi	18.7 +1.1
13.12	(4)sf	Inger Blikra, IL Tyrving	61	Helsingborg	7.7 +1.0
13.14	(5)h	Laila Hasle, Sørum IL	55	Larvik/Lo	11.8 +1.1
13.15	(2)	Kari Ann Nygård, Narvik IL	62	Bodø	18.8 0.0
13.19	(5)	Mette E. Storholm, Rena IL	61	Oslo/Bi	10.7 −0.2
13.20	(1)	Toril Kristoffersen, Bodø & Omegn IF	61	Bodø	18.8 +0.5
13.21	(6)mh	Beth Laugaland, Sola IL	60	Fana	28.7
13.27	(7)mh	Astrid Elvetun, Førde IL	60	Fana	28.7
13.29	(8)sf	Wenche Fuglehaug, IL i BUL	64	Helsingborg	7.7 +0.8
13.29	(2)B	Kari Mette Græsby, Hamar IL	64	Oslo/Bi	18.7 +1.1
13.30	(7)mh	Gunn Krogenes, Haugesund IL	60	Fana	28.7
13.30	(1)	Kristin Gullhav, Mosjøen IL	64	Bodø	18.8 −0.6
13.30	(5)h	Nina Øhren, IF Sturla	64	Porsgrunn	25.8 +1.3
13.33	(3)B	Inger Yttri, Fortun IL	63	Oslo/Bi	18.7 +1.1
13.34	(8)mh	Karin Gundersen, Bergens TF	61	Fana	28.7
13.35	(2)	Wenche Aarøen, Eid IL	67	Karlstad	9.9 +0.6
13.38	(2)	Monica Karlseng, IL Stålkam.	63	Bodø	18.8 0.0
13.39	(6)h	Ingvill Nedreberg, Breim IL	64	Porsgrunn	25.8
13.41	(2)	Janne Buan, Hegra IL	62	Porsgrunn	26.8 −4.1
13.42	(8)mh	Grete Mørken, IL Ivrig	64	Fana	28.7
13.46	(4)h	Elin Myhrvold, Fana IL	59	Fana	28.7
13.48	(3)	Hanne Johnsen, Byåsen IL	63	Bodø	18.8 0.0
13.50	(5)	Siv Christensen, Oslo IL	60	Helsingborg	8.7 +1.8
13.50	(2)	Monica Hanssen, IL Stålkam.	64	Bodø	18.8 −0.6
13.50	(4)	Tone Hatten, Bodø & Omegn IF	62	Bodø	18.8 0.0

IKKE GODKJENTE RESULTATER:

Medvind:

13.06	(5)A	Reidun Granheim, IF Minerva	61	Oslo/Bi	18.7 +Q2.8
13.15	(3)h	Wenche Fuglehaug, IL i BUL	64	Helsingborg	7.7 +3.5

Ubekreftet:

12.78	(7)	Sissel Falck-Jørgensen, Kolbotn IL	40	Hannover	.8

MANUELL TIDTAKNING

El-tider er brukt når disse er bedre enn manuell tid:

11.7	(1)	Mona Evjen, Bodø & Omegn IF	55	Bodø	21.7	−0.1
11.89	(3)	Eva Paulsen Skardal, IL i BUL	52	Roosendaal	20.6	
12.0	(1)	Lisbeth Andersen, Nøtterøy IF	64	Larvik/Lo	15.9	+0.9
12.01	(1)	Siri Merete Kaldager Øen, Krødsherad IL	61	Bremen	8.9	
12.1	(1)	Inger Bækken Kulstad, Steinkjer IFK	48	Steinkjer	8.9	+1.4
12.1	(2)	Solveig Moen, Steinkjer IFK	48	Steinkjer	8.9	+1.4
12.14	( )	Marit Prøsch Stilson, IL i BUL	55	Portland	11.5	
12.2	(4)A	Mona Hansen, IL Tyving	59	Oslo/Bi	28.5	+1.1
12.2	(1)	Else Karin Systad, Eidsvåg IL	54	Fana	13.6	
12.3	(5)A	Iris Zetterstrøm, IL Skjalg	63	Oslo/Bi	28.5	+1.1
12.3	(1)Jh	Heidi Andersen, IF Tønsberg-Kam.	61	Oslo/St	27.6	+1.6
12.3	(2)A	Heidi Benserud, Fana IL	58	Oslo/Bi	6.9	
12.3	(1)	Mette Husbyn, Hamar IL	63	Løten	16.9	
12.4	(6)A	Bjørg Marifjæren, Førde IL	59	Oslo/Bi	28.5	+1.1
12.4	(1)	Torill Bjørgan, Fana IL	62	Fana	9.6	
12.4	(1)	Benedikte Indrebø, Breim IL	65	Førde	1.9	
12.4	(3)A	Marit Eriksen, IL i BUL	57	Oslo/Bi	6.9	
12.4	(2)	Trude Jensen, Grue IL	64	Løten	16.9	
12.4	(1)	Unni K. Thorsen, Haugesund IL	64	Fana	25.9	
12.5	(1)	Kari Øwre, Hommelvik IL	60	Steinkjer	9.5	
12.5	(2)Jh	Mette Karin Ninive, Raufoss IL	59	Oslo/St	27.6	+1.6
12.5	(1)	Eli Karin Pilskog, Aksla IL	65	Segalstad Bru	7.7	
12.5	(1)	Anne Hemstad, Fredrikstad IF	61	Fredrikstad	22.8	
12.5	(1)	Eva Bruås, Bergen TF	63	Fana	8.9	
12.5	(1)h	Anne Gry Pettersen, Barkåker IF	63	Larvik/Lo	15.9	+1.4
12.5	(2)	Trine Schøne, Barkåker IF	65	Larvik/Lo	15.9	+0.9
12.5	(2)	Brit Kristin Aamot, Haugesund IL	60	Fana	25.9	
12.5	(1)	Gunn Krogenes Elieraas, Haugesund IL	60	Haugesund	7.10	+1.5
12.6	(3)	Astrid Elvetun, Førde IL	60	Fana	9.6	
12.6	(1)	Anne Vasstveit, Midtbygden IL	64	Stavanger	10.6	+1.9
12.6	(2)	Siri Jacobsen, Sandnes AK	64	Stavanger	10.6	+1.9
12.6	(1)	Gunn Haugan, Steinkjer IFK	59	Steinkjer	11.6	
12.6	(1)	Hanne Keth Qvale, Sandnes IL	60	Sandnes	12.6	
12.6	(1)	Mona Johnsen, IL i BUL, Tromsø		Tromsø	24.6	
12.6	(2)	Anne-Mari Stenbro, IL i BUL	56	Oslo/Bi	15.8	+0.4
12.6	(—)	Marianne Fossen, Sigdal FIK	55	Oslo/St	1.9	
12.6	(2)	Anne Karin Skutle, TIF Viking, Bergen	63	Fana	8.9	
12.6	(4)	Tone Camilla Hauer, Nøtterøy IF	65	Larvik/Lo	15.9	+0.9
12.7	(2)	Gunn Eggen, Steinkjer IFK	62	Steinkjer	9.5	
12.7	(1)	Liv Gjernes Myhrvold, Ringerike FIK	49	Oslo/St	16.5	
12.7	(1)C	Reidun Granheim, IF Minerva	61	Oslo/Bi	28.5	+0.3
12.7	(3)	Anne Katrine Bø, Fogn IL	64	Stavanger	10.6	+1.9
12.7	(3)	Merete Tønder, Sola IL	62	Sandnes	12.6	
12.7	(3)	Grete Mørken, IL Ivrig	64	Larvik/Lo	24.6	
12.7	(6)	Anne Kristiansen, Narvik IL	60	Bodø	21.7	−0.1
12.7	(1)	Merete Grov, Eid IL	64	Ulsteinvik	11.8	
12.7	(3)	Astrid Brun, IL i BUL	57	Oslo/Bi	15.8	+0.4
12.7	(2)h	Janne Buan, Hegra IL	62	Steinkjer	19.8	+1.6
12.7	(1)	Beate Henriksen, Sandnessjøen IL	63	Ytteren	26.8	
12.7	(1)	Nina Øhren, IF Sturla	64	Spikkestad	8.9	
12.7	(2)	Ellen Holmen, IF Eiker-Kvikk	59	Spikkestad	8.9	
12.7	(4)	Aase Soland, Haugesund IL	65	Fana	25.9	
12.8	(4)	Gro Nor Hansen, IL Skjalg	64	Stavanger	10.6	+1.9
12.8	(4)	Brit Sivertsen, IL Skjalg	59	Sandnes	12.6	
12.8	(1)	Brit Eli Moi Tungehaug, IL Bryn	57	Bryn	17.6	
12.8	(1)	Anne Brit Skjæveland, Sandnes IL	62	Oslo/Bi	20.6	
12.8	(1)h	Britt Hageselle, Gjelleråsen IF	64	Oslo/St	27.6	+1.7
12.8	(2)h	Nina Mannerud, Leirsund IL	65	Oslo/St	27.6	+1.7
12.8	(2)	Ruth Paulsen, Fana IL		Fana	4.7	
12.8	(1)	Tone Ringard, Strømmen IF	62	Strømmen	7.7	
12.8	(1)h	Anne Gundersen, Mandal & Halse IL	66	Lillestrøm	28.7	
12.8	(2)	Ingvill Nedreberg, Breim IL	64	Førde	4.8	
12.8	(1)	Grete Bjørdalsbakke, Ørsta IL	60	Ørsta	22.8	
12.8	(1)	Gro Næsheim Bjørkvik, IL i BUL	57	Oslo/Bi	6.9	
12.8	(1)B	Karin Brask, IL Fri	62	Oslo/Bi	13.9	−0.5
12.8	(1)	Grete Gundersen, Kragerø IF	58	Oslo/Bi	5.10	
12.8	(2)	Gyda J. Gaard, Haugesund IL	61	Haugesund	7.10	+1.5

12.87	(2)	Lisbeth Karlseng, IL Stålkam.	62	Bodø	18.8	0.0
12.9	(1)	Ellinor Bentzen, Strengereid IL	61	Arendal	6.6	
12.9	(1)	Mette Elisabeth Storholm, Rena IL	61	Løten	7.6	
12.9	(3)	Mary Ann Vik Håland, Eidsvåg IL	61	Fana	16.6	
12.9	(3)mh	Hilde Verpe, IL Skarphedin	63	Nadderud	16.6	
12.9	(3)	Toril Bergh, Tønsberg TF	65	Nadderud	17.6	
12.9	(3)A	Trine Randers, IL i BUL	65	Oslo/Bi	19.6	−0.8
12.9	(2)	Olga Bakken, Sandnes IL	61	Oslo/Bi	20.6	
12.9	(2)	Bente Olaisen, Alta IF	63	Tromsø	23.6	
12.9	(4)	Brita Tveit, Lillehammer IF	60	Larvik/Lo	24.6	
12.9	(1)h	Inger Blikra, IL Tyrving	61	Oslo/St	27.6	+1.6
12.9	(3)	Mette Nilsen, IL Nornen	64	Fana	4.7	
12.9	(1)	Tone Haugersveen, Eidanger IL	58	Segelstad Bru	7.7	
12.9	(3)	Beth Laugaland, Sola IL	60	Larvik/Lo	14.7	−0.6
12.9	(1)	Bodil Bruseth, Aksla IL	63	Lillestrøm	28.7	
12.9	(2)	Kirsa Frandsen, Mandal & Halse IL	63	Lillestrøm	28.7	
12.9	(1)	Laila Hasle, Sørum IL	55	Lillestrøm	18.8	
12.9	(1)	Sissel Andersen, IF Urædd	63	Porsgrunn/Ur	18.8	
12.9	(2)	Mette Anderson, Fredrikstad IF	64	Fredrikstad	22.8	
12.9	(3)	Kristin Gussgard, Halden IL	62	Fredrikstad	22.8	
12.9	(1)	Reidun Rushfeldt, Vadsø TF	45	Mediå	25.8	+1.1
12.9	(2)B	Åse Svinsholt Smith, IF Tønsberg-Kam.	56	Oslo/Bi	13.9	−0.5
12.9	(2)	Lise Pedersen, Ski IL	61	Øvre Årdal	15.9	
12.9	(3)	Margit Kristiansen, FIK Vossar		Øvre Årdal	15.9	
12.9	(6)	Ingunn Holden, Larvik TIF	64	Larvik/Lo	15.9	+0.9
12.9	(1)	Kari Mette Græsby, Hamar IL	64	Løten	16.9	
12.9	(1)B	Eva Gøril Guldseth, Vikvarvet IL	63	Trondheim/Le	27.9	
13.0	(1)	Marin Veidahl, Moss IL	63	Moss	6.6	
13.0	(2)mh	Anna K. Skaset, Kolbotn IL	64	Nadderud	17.6	
13.0	(3)mh	Jannicke Dåe Hansen, Fana IL	64	Nadderud	17.6	
13.0	(1)	Monica Hanssen, IL Stålkam.	64	Mo i Rana	23.6	
13.0	(1)	Elin Bruskeland, IK Våg	62	Vågsbygd	6.7	
13.0	(1)	Kristin Gullhav, Mosjøen IL	64	Bodø	14.7	−0.4
13.0	(2)h	Anne Hilde Crowo, IF Urædd	63	Larvik/Lo	14.7	0.0
13.0	(1)h	Ine Evensen, IF Fram, Larvik	66	Lillestrøm	28.7	
13.0	(4)	Inger Yttri, Fortun IL	63	Førde	4.8	
13.0	(1)	Barbro Syvertsen, IK Grane	63	Mandal	12.8	
13.0	(1)	Hege Braathen, Eidanger IL	62	Eidanger	15.8	
13.0	(3)h	Gry Olaussen, Sjetne IL	62	Steinkjer	19.8	+1.6
13.0	(1)	Goro Ree Lindstad, Romedal IL	64	Romedal	28.8	
13.0	(2)	Grete Rivenes, Gjøvik FIK	48	Gjøvik	1.9	
13.0	(1)	Anne Utteberg, IL i BUL	56	Oslo/St	1.9	
13.0	(2)	Bente Lervik, IL Gneist	62	Fana	8.9	
13.0	(1)	Anne Tufte, Oslo IL	62	Drammen	12.9	
13.0	(2)B	Grete Lingås, Strindheim IL	63	Trondheim/Le	27.9	
13.0	(2)	Liv Holmberg, IF Urædd	63	Porsgrunn/Kj	29.8	

IKKE GODKJENTE RESULTATER:

Innendørs:

11.7	(1)	Eva Paulsen Skardal, IL i BUL	52	Drammen	11.2	
12.0	(1)A	Hilde Fredriksen, Grorud IL	60	Drammen	28.1	
12.4	(2)h	Hanne Keth Qvale, Sandnes IL	60	Drammen	11.2	
12.7	(2)B	Inger Blikra, IL Tyrving	61	Drammen	28.1	
12.7	(4)h	Karen Elisabeth Olavsen, Romedal IL	59	Drammen	11.2	
12.9	(1)	Marit Veidahl, Moss IL	63	Drammen	6.1	
13.0	(4)B	Hanne Jacobsen, IL Tyrving	63	Drammen	28.1	

Medvind:

11.7	(1)	Mona Evjen, Bodø & Omegns IF	55	Bodø	15.7	+2.9
11.8	(4)	Eva Paulsen Skardal, IL i BUL	52	Grangemouth	7.7	+6.6
12.3	(1)	Kari Øwre, Hommelvik IL	60	Trondheim/Le	17.6	+4.5
12.4	(1)	Unni K. Thorsen, Haugesund IL	64	Haugesund	26.5	+3.6
12.4	(2)	Kari Øwre, Hommelvik IL	60	Steinkjer	19.8	+2.1
12.4	(1)	Anne Hemstad, Fredrikstad IF	61	Sarpsborg	20.9	
12.5	(2)	Siri Jacobsen, Sandnes AK	64	Haugesund	26.5	+3.6
12.5	(1)	Reidun Rushfeldt, Vadsø TF	45	Vadsø	1.9	
12.6	(1)	Merete Tønder, Sola IL	62	Haugesund	26.5	+4.0
12.6	(3)	Anne Vasstveit, Midtbygden IL	64	Haugesund	26.5	+3.6

12.6	(1)h	Merete Tønder, Sola IL	62	Haugesund	26.5	+3.0
12.6	(2)B	Anne-Mari Stenbro, IL i BUL	56	Oslo/Bi	28.5	+2.5
12.6	(2)	Anne Kristiansen, Narvik IL	60	Bodø	15.7	+2.9
12.6	(3)	Lisbeth Karlseng, IL Stålkam.	62	Bodø	15.7	+2.9
12.6	(1)	Laila Hasle, Sørum IL	55	Strømmen	15.8	
12.6	(3)	Janne Buan, Hegra IL	62	Steinkjer	19.8	+2.1
12.6	(1)	Aase Soland, Haugesund IL	65	Haugesund	29.9	+2.5
12.7	(4)B	Astrid Brun, IL i BUL	57	Oslo/Bi	28.5	+2.5
12.7	(4)	Anne Katrine Bø, Fogn IL	64	Haugesund	3.6	+3.6
12.7	(1)	Anne Brit Skjæveland, Sandnes IL	62	Stavanger	10.6	+2.4
12.7	(2)	Olga Bakken, Sandnes IL	61	Stavanger	10.6	+2.4
12.7	(1)J	Nina Øhren, IF Sturla	64	Drammen	20.6	+3.6
12.8	(1)h	Gyda J. Gaard, Haugesund IL	61	Haugesund	26.5	+4.0
12.8	(5)	Gro Nor Hansen, IL Skjalg	64	Haugesund	26.5	+3.6
12.8	(2)	Gyda J. Gaard, Haugesund IL	61	Haugesund	26.5	+4.0
12.8	(4)	Kari Jegerstedt, Byåsen IL	63	Trondheim/Le	17.6	+3.5
12.9	(1)h	Kristin Gullhav, Mosjøen IL	64	Mo i Rana	9.6	
12.9	(3)	Turid Øyan, Sola IL	61	Stavanger	10.6	+2.4
12.9	(3)	Merete Haga, Romedal IL	63	Åbybro	5.7	
12.9	(5)	Kristin Gullhav, Mosjøen IL	64	Bodø	15.7	+2.9
12.9	(6)	Kari Ann Nygård, Narvik IL	62	Bodø	15.7	+2.9
12.9	(3)	Maren Ågot Åmodt,Aurskog-Høland FIL	51	Strømmen	15.8	
12.9	(5)	Gry Olaussen, Sjetne IL	62	Steinkjer	19.8	+2.1
12.9	(1)	Eva Nordquist, Moss IL	63	Sarpsborg	20.9	
13.0	(1)	Eva Hanne Hansen, Mosjøen IL	60	Sandnessjøen	2.6	
13.0	(1)h	Ine Evensen, IF Fram, Larvik	66	Tønsberg	10.6	+3.1
13.0	(1)	Heidi Lohne, IF Hellas	62	Drammen	20.6	+3.3
13.0	(7)	Torill Kristoffersen, Bodø & Omegns IF	61	Bodø	15.7	+2.9
13.0	(2)	Mette Berger, Halden IL	63	Sarpsborg	20.9	
13.0	(1)	Eva Nordquist, Moss IL	63	Sarpsborg	27.9	+3.2

Manglende opplysninger om vindforhold:

12.7	(2)	Grete Rivenes, Gjøvik FIK	48	Oppdal	23.6
12.8	(1)h	Kari Jegerstedt, Byåsen IL	63	Trondheim/Le	9.6
12.8	(1)	Hilde Verpe, IL Skarphedin	63	Lunde	3.06
12.9	(1)	Kristin Laug, Strindheim IL	61	Trondheim/Le	9.6

Manglende opplysninger om startmetode:

12.9	(1)	Anita Wiberg, Otra IL	62	Evje	12.6

Ubekreftet vindforhold/vindmåler ikke brukt:

12.0	(1)	Eli Karin Pilskog, Aksla IL	65	Aukureyri	29.7

Uklare forhold/vindmåler ikke brukt:

12.3	(1)mh	Trine Schøne, Barkåker IF	65	Lillestrøm	28.7
12.8	(2)mh	Toril Bergh, Tønsberg TF	65	Lillestrøm	28.7

Usikre vindforhold — trolig medvind:

12.4	(1)	Unni K. Thorsen, Haugesund IL	64	Arendal	8.7
12.5	(2)	Siri Jacobsen, Sandnes AK	64	Arendal	8.7
12.5	(1)	Anne Gry Pettersen, Barkåker IF	63	Arendal	8.7
12.6	(1)	Aase Soland, Haugesund IL	65	Arendal	8.7
12.8	(1)	Anne Gundersen, Mandal & Halse IL	66	Arendal	8.7
12.9	(3)	Gro Havestrøm, IF Odd	65	Arendal	8.7
12.9	(2)	Barbro Syvertsen, IK Grane	63	Arendal	8.7
12.9	(2)	Mette Berger, Halden IL	63	Arendal	8.7
13.0	(2)	Ine Evensen, IF Fram, Larvik	66	Arendal	8.7
13.0	(2)	Hege Braathen, Eidanger IL	62	Arendal	8.7

Snudd løpsretning — vindmåler ikke brukt:

12.9	(1)	Kari Mette Græsby, Hamar IL	64	Hamar	26.5

Stevnerapport ikke mottatt:

12.9	(1)	Laila Hasle, Sørum IL	55	Spikkestad	.7

100 m:	11.9	12.0	12.1	12.2	12.3	12.4	12.5	12.6	12.7	12.8	12.9	13.0	13.1
1965	1	2	5	6	6	7	8	8	10	16	30	41	
1966	2	2	4	5	6	10	12	14	16	21	32	61	63
1967	1	3	3	3	4	6	13	17	18	24	40	49	65
1968		1	2	3	5	7	9	12	20	29	45	58	70
1969			1	3	7	7	8	14	16	24	37	57	79
1970		1	2	4	6	7	9	16	22	32	42	56	80
1971			1	2	4	7	13	19	27	33	48	68	95
1972	1	3	4	5	7	13	17	21	35	48	63	93	120
1973	1	1	3	8	10	16	26	37	38	66	81	96	114
1974	1	3	5	7	12	18	31	39	43	56	76	96	127
1975	3	4	7	8	13	16	20	34	45	54	69	90	124
1976	3	4	4	6	10	22	35	44	56	73	88	111	
1977	1	2	3	5	8	15	26	36	47	57	73	100	
1978		2	2	6	9	11	15	26	40	53	71	98	130
1979	2	3	6	9	13	19	28	38	52	67	94	103	

200 meter:

23.65	(2)	Mona Evjen, Bodø & Omegn IF	55	Roosendaal	21.6	+1.0
24.34	(4)	Eva Paulsen, Skardal, IL i BUL	52	Roosendaal	21.6	+1.0
24.49	(1)	Siri Merete Kaldager Øen, Krødsherad IL	61	Fana	27.7	
24.51	(2)	Hilde Fredriksen, Grorud IL	60	Fana	27.7	
24.75	(3)	Lisbeth Andersen, Nøtterøy IF	64	Fana	27.7	
24.76	( )	Marit Prøsch Stilson, IL i BUL	55	Portland	12.5	
25.14	(4)	Torill Bjørgan, Fana IL	62	Fana	27.7	
25.28	(2)	Mona Hansen, IL Tyrving	59	Raufoss	2.6	+0.7
25.41	(6)	Else K. Systad, Eidsvåg IL	54	Larvik/Lo	10.8	−1.3
25.47	(3)h	Marit Eriksen, IL i BUL	57	Larvik/Lo	10.8	−0.8
25.52	(6)	Hanne Keth Qvale, Sandnes IL	60	Fana	27.7	
25.61	(7)	Mette Karin Ninive, Raufoss IL	59	Fana	27.7	
25.92	(4)h	Astrid Brun, IL i BUL	57	Larvik/Lo	10.8	−0.8
25.94	(4)	Mette Husbyn, Hamar IL	63	Raufoss	2.6	+0.7
25.97	(5)	Gunn Krogenes, Haugesund IL	60	Raufoss	2.6	+0.7
25.97	(3)h	Inger Bækken Kulstad, Steinkjer IFK	48	Larvik/Lo	10.8	−2.0
26.10	(5)mh	Astrid Elvetun, Førde IL	60	Fana	27.7	
26.11	(8)	Eva Bruås, Bergen TF	63	Fana	27.7	
26.14	(4)h	Anne-Mari Stenbro, IL i BUL	56	Larvik/Lo	10.8	0.0
26.38	(6)mh	Brit Kristin Aamot, Oppsal IF	60	Fana	27.7	
26.42	(6)mh	Anne Gry Pettersen, Barkåker IF	63	Fana	27.7	
26.49	(4)h	Kari Øwre, Hommelvik IL	60	Larvik/Lo	10.8	−2.0
26.56	(4)h	Merete Tønder, Sola IL	62	Fana	27.7	
26.53	(5)h	Gunn Eggen, Steinkjer IFK	62	Fana	27.7	
26.75	(1)B	Beate Henriksen, Sandnessjøen IL	63	Bodø	1.9	−3.4
26.76	(8)mh	Anne Hilde Crowo, Eidanger IL	63	Fana	27.7	
26.86	(5)h	Siri Jacobsen, Sandnes AK	64	Fana	27.7	
26.94	(7)	Hilde Verpe, IL Skarphedin	63	Porsgrunn/Kj	8.9	+1.5
26.98	(8)mh	Elin Myhrvold, Fana IL	59	Fana	27.7	
27.05	(5)h	Brita Tveit, Lillehammer IF	60	Larvik/Lo	10.8	0.0
27.07	(5)h	Karin Brask, IL Fri	62	Fana	27.7	
27.16	(5)h	Tone Haugersveen, Eidanger IL	58	Larvik/Lo	10.8	−0.8
27.34	(5)h	Lise Pedersen, Ski IL	61	Fana	27.7	
27.29	(7)	Anne Kristiansen, Narvik IL	60	Bodø	22.7	−2.7
27.32	(9)	Liv Holmberg, IF Urædd	63	Porsgrunn/Kj	8.9	+1.5
27.45	(6)h	Nina Sætrang, Raufoss IL	63	Fana	27.7	
27.52	(10)	Hilde Jacobsen, IF Urædd	61	Porsgrunn/Kj	8.9	+1.5
27.69	(4)A	Vigdis Henning, Steinkjer IFK	60	Bodø	1.9	−3.4

IKKE GODKJENTE RESULTATER:

Medvind:

25.15	(2)	Marit Eriksen, IL i BUL	57	Porsgrunn/Kj	8.9	+2.6
25.68	(3)	Astrid Brun, IL i BUL	57	Porsgrunn/Kj	8.9	+2.6
26.28	(5)	Åse Svindholt Smith, IF Tønsberg-Kam.	56	Porsgrunn/Kj	8.9	+2.6
26.74	(6)	Tone Haugersveen, Eidanger IL	58	Porsgrunn/Kj	8.9	+2.6
27.01	(1)C	Kristin Gullhav, Mosjøen IL	64	Bodø	1.9	+2.1
27.36	(2)C	Eva Hanne Hansen, Mosjøen IL	60	Bodø	1.9	+2.1

Ubekreftet:

27.04	(7)	Sissel Falck-Jørgensen, Kolbotn IL	40	Hannover	.7

MANUELL TIDTAKNING

El-tider er brukt når disse er bedre enn manuelle tider:

23.65	(2)	Mona Evjen, Bodø & Omegns IF	55	Roosendaal	21.6	+ 1.0
24.2	(1)A	Eva Paulsen, Skardal, IL i BUL	52	Oslo/St	3.9	+ 0.2
24.2	(2)A	Siri Merete Kaldager Øen, Krødsherad IL	61	Oslo/St	3.9	+ 0.2
24.5	(1)	Lisbeth Andersen, Nøtterøy IL	64	Larvik/Lo	2.9	
24.51	(2)	Hilde Fredriksen, Grorud IL	60	Fana	27.7	
24.76	( )	Marit Prøsch Stilson, IL i BUL	55	Portland	12.5	
25.0	(2)	Torill Bjørgan, Fana IL	62	Fana	4.8	
25.1	(3)	Else K. Systad, Eidsvåg IL	54	Fana	4.8	
25.1	(2)	Marit Eriksen, IL i BUL	57	Raufoss	26.8	
25.1	(1)	Solveig Moen, Steinkjer IFK	48	Steinkjer	9.9	+ 1.7
25.2	(3)A	Mona Hansen, IL Tyrving	59	Oslo/St	23.5	
25.2	(3)	Astrid Brun, IL i BUL	57	Raufoss	26.8	
25.3	(2)	Anne Hemstad, Fredrikstad IF	61	Oslo/Bi	30.8	+ 0.4
25.3	(2)	Inger Bækken Kulstad, Steinkjer IFK	48	Steinkjer	9.9	+ 1.7
25.4	(3)	Heidi Benserud, Fana IL	58	Fana	5.6	
25.4	(4)	Liv Gjernes Myhrvold, Ringerike FIK	49	Raufoss	26.8	
25.5	(1)	Unni Karin Thorsen, Haugesund IL	64	Haugesund	8.9	+ 1.6
25.52	(6)	Hanne Keth Qvale, Sandnes IL	60	Fana	27.7	
25.6	(3)	Eli Karin Pilskog, Aksla IL	65	Oslo/Bi	5.6	0.0
25.6	(1)	Anne Gry Pettersen, Barkåker IF	63	Larvik/Lo	2.9	
25.6	(2)	Brit Kristin Aamot, Haugesund IL	60	Haugesund	8.9	+ 1.6
25.61	(7)	Mette Karin Ninive, Raufoss IL	59	Fana	27.7	
25.7	(2)	Merete Tønder, Sola IL	62	Larvik/Lo	15.7	+ 1.2
25.7	(1)	Benedikte Indrebø, Breim IL	65	Øvre Årdal	5.8	
25.8	(4)	Mette Husbyn, Hamar IL	63	Oslo/Bi	5.6	0.0
25.8	(2)AJ	Trine Randers, IL i BUL	65	Oslo/St	13.6	+ 1.8
25.8	(1)	Gunn Krogenes Eileraas, Haugesund IL	60	Haugesund	3.10	+ 0.2
25.9	(2)	Anne-Mari Stenbro, IL i BUL	56	Nesbyen	9.6	
25.9	(3)AJ	Hilde Verpe, IL Skarphedin	63	Oslo/St	13.6	+ 1.8
25.9	(2)	Siri Jacobsen, Sandnes AK	64	Larvik/Lo	2.9	
25.9	(2)	Anne Kristiansen, Narvik IL	60	Bodø	13.7	+ 0.7
26.0	(1)	Anne Gundersen, Mandal & Halse IL	66	Mandal	29.8	
26.10	(5)mh	Astrid Elvetun, Førde IL	60	Fana	27.7	
26.1	(2)	Kari Øwre, Hommelvik IL	60	Trondheim/Le	25.5	+ 1.8
26.1	(2)	Eva Bruås, Bergen TF	63	Fana	24.6	+ 1.2
26.1	(4)	Anne Hilde Crowo, IF Urædd	63	Larvik/Lo	15.7	+ 1.2
26.1	(1)B	Ruth Paulsen, Fana IL		Voss	21.7	
26.1	(1)A	Nina Øhren, IF Sturla	64	Oslo/Bi	29.8	0.0
26.2	(1)B	Ellen Holmen, IF Eiker-Kvikk	59	Oslo/St	23.5	
26.2	(1)h	Ingebjørg Gaukerud, Løten IL	63	Oslo/Bi	5.6	+ 0.4
26.2	(3)	Mary Ann Vik Håland, Eidsvåg IL	61	Fana	24.6	+ 1.2
26.2	(2)A	Trude Jensen; Grue IL	64	Oslo/Bi	29.8	0.0
26.2	(1)	Kirsti Voldnes, Kristiansands IF	63	Vågsbygd	1.10	
26.3	(2)h	Reidun Granheim, IF Minerva	61	Oslo/Bi	5.6	− 0.8
26.3	(3)	Lisbeth Karlseng, IL Stålkam.	62	Bodø	13.7	+ 0.7
26.3	(4)A	Anne Mette Baklid, IF Eiker-Kvikk	62	Oslo/Bi	24.7	+ 1.2
26.3	(3)	Vigdis Henning, Steinkjer IFK	60	Steinkjer	9.9	+ 1.7
26.4	(4)	Ina Garvik, Fana IL	60	Fana	5.6	
26.4	(3)	Iris Zetterstrøm, IL Skjalg	63	Bryne	23.6	
26.4	(4)	Karin Brask, IL Fri	62	Fana	24.6	+ 1.2
26.4	(3)	Åse Svinsholt Smith, IF Tønsberg-Kam.	56	Larvik/Lo	1.8	
26.4	(5)	Sissel Vien, Raufoss IL	59	Raufoss	26.8	
26.4	(3)A	Mette Anderson, Fredrikstad IF	64	Oslo/Bi	29.8	0.0
26.4	(4)	Gyda J. Gaard, Haugesund IL	61	Haugesund	8.9	+ 1.6
26.4	(4)	Gry Olaussen, Sjetne IL	62	Steinkjer	9.9	+ 1.7
26.4	(2)	Anne Katrine Bø, Fogn IL	64	Stavanger	12.9	
26.4	(1)	Trine Schøne, Barkåker IF	65	Larvik/Lo	6.10	
26.5	(5)	Elin Myhrvold, Fana IL	59	Fana	5.6	
26.5	(4)	Bente Lervik, IL Gneist	62	Fana	17.6	
26.5	(6)	Tone Haugersveen, Eidanger IL	58	Larvik/Lo	15.7	+ 1.2
26.5	(1)	Marianne Post, Mandal & Halse IL	61	Mandal	29.8	
26.6	(3)	Gunn Eggen, Steinkjer IFK	62	Trondheim/Le	25.5	+ 1.8
26.6	(2)J	Anne Karin Skutle, TIF Viking, Bergen	63	Fana	5.6	
26.6	(3)	Brita Tveit, Lillehammer IF	60	Lillehammer	29.6	
26.6	(6)	Gunn Haugan, Steinkjer IFK	59	Fana	1.7	
26.6	(4)	Toril Kristoffersen, Bodø & Omegn IF	61	Bodø	13.7	+ 0.7
26.6	(1)	Mona Johansen, IL i BUL, Tromsø		Tromsø	1.8	

Mona Evjen — grossist i norgesmesterskap, norgesrekorder og landskampseire.

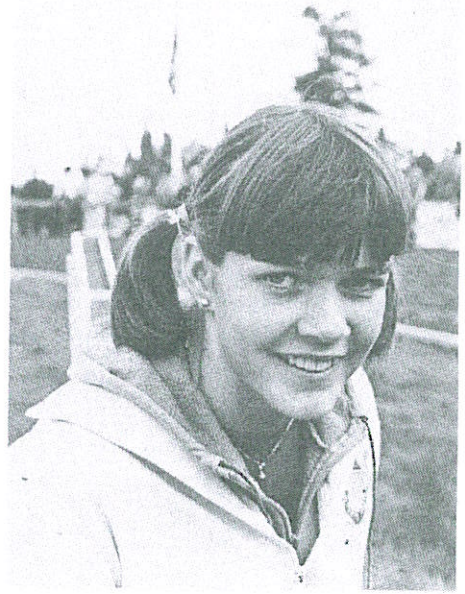

Eli Karin Pilskog følger opp Sunnmøres sprint-tradisjoner.

Etter en av de mange friske og jevne dueller — Siri-Merete Kaldager-Øen (til v.) og Lisbeth Andersen.

26.6	(1)A	Ine Evensen, Fram, Larvik	66	Oslo/Bi	29.8	+0.1
26.6	(1)A	Mette Berger, Halden IL	63	Oslo/Bi	30.8	−0.9
26.6	(1)	Merete Grov, Eid IL	64	Førde	23.9	
26.6	(1)	Sissel Andersen, IF Urædd	63	Porsgrunn/Kj	25.9	
26.7	(1)C	Anne Strand, IL i BUL	55	Oslo/St	23.5	
26.7	(2)h	Hanne Alstergren, Flisa IL	63	Oslo/TB	5.6	+0.5
26.7	(5)	Eva Hanne Hansen, Mosjøen IL	60	Bodø	13.7	+0.7
26.7	(6)	Anne Karine Storsveen, IL i BUL	58	Raufoss	26.8	
26.7	(7)	Nina Sætrang, Raufoss IL	63	Raufoss	26.8	
26.7	(2)	Ingvill Nedreberg, Breim IL	64	Førde	23.9	
26.7	(1)	Anne Støttum, Bækkelagets SK	63	Oslo/Bi	2.10	
26.7	(1)	Aase Soland, Haugesund IL	65	Haugesund	3.10	+0.2
26.7	(3)	Lise Pedersen, Ski IL	61	Oslo/Bi	4.10	
26.75	(1)B	Beate Henriksen, Sandnessjøen IL	63	Bodø	1.9	−3.4
26.8	(1)	Brit Sivertsen, IL Skjalg	59	Sandnes	15.5	
26.8	(3)h	Nina Mannerud, Leirsund IL	65	Oslo/Bi	5.6	+0.5
26.8	(1)	Kristin Kongsvoll, IF Sturla	60	Drammen	14.6	
26.8	(1)h	Laila Hopland, Bergen TF	61	Fana	17.6	
26.8	(1)	Elin Bruskeland, IK Våg	62	Vågsbygd	18.6	
26.8	(1)B	Hanne Jacobsen, IL Tyrving	63	Oslo/Bi	24.7	+0.6
26.8	(1)	Reidun Rushfeldt, Vadsø TF	45	Mediá	26.8	+1.9
26.8	(2)	Grete Rivenes, Gjøvik FIK	48	Gjøvik	2.9	
26.8	(1)B	Marianne Fossen, Sigdal FIK	55	Oslo/St	3.9	0.0
26.8	(1)	Britt Hageselle, Gjelleråsen IF	64	Oslo/Bi	10.9	
26.8	(1)	Anne Johansen, IL i BUL	62	Oslo/Bi	14.9	
26.8	(1)h	Anne Dyrhol, Larsnes IL	65	Ålesund	30.9	
26.8	(1)	Hege Braathen, Eidanger IL	62	Larvik/Lo	6.10	
26.9	(1)	Kristin Gussgard, Halden IL	62	Sarpsborg	22.5	
26.9	(3)h	Wenche Fuglehaug, IL i BUL	64	Oslo/Bi	5.6	0.0
26.9	(2)	Heidi Andersen, IF Tønsberg-Kam.	61	Sandefjord/Ha	19.6	
26.9	(2)	Monica Karlseng, IL Stålkam.	63	Mo i Rana	24.6	
26.9	(2)	Sissel Kronborg, IL i BUL	64	Oslo/Bi	10.9	
26.9	(3)	Gro Nor Hansen, IL Skjalg	64	Stavanger	12.9	
26.9	(3)	Ingunn Holden, Larvik TIF	64	Larvik/Lo	16.9	

IKKE GODKJENTE RESULTATER:

Medvind:

24.0	(( )	Marit Prøsch Stilson, IL i BUL	55	Eugene	7.4	
24.2	(4)	Eva Paulsen Skardal, IL i BUL	52	Grangemouth	7.7	+4.2
25.3	(1)	Inger Bækken Kulstad, Steinkjer IFK	48	Steinkjer	18.8	+2.6
26.0	(2)	Vigdis Henning, Steinkjer IFK	60	Steinkjer	18.8	+2.6
26.0	(3)	Kari Øwre, Hommelvik IL	60	Steinkjer	18.8	+2.6
26.0	(4)	Gunn Eggen, Steinkjer IFK	62	Steinkjer	18.8	+2.6
26.4	(3)h	Turid Øyan, Sola IL	61	Larvik/Lo	15.7	+2.5
26.4	(2)h	Tone Haugersveen, Eidanger IL	58	Larvik/Lo	15.7	+3.1
26.4	(1)	Aase Soland, Haugesund IL	65	Haugesund	12.9	+2.7
26.8	(5)	Merete Hagen, Malvik IL	61	Steinkjer	18.8	+2.6

For kort bane (199.5 m):

26.8	(3)	Unni Hesjevoll, IL Bjørn	65	Øvre Årdal	5.8	

Uklare forhold/manglende opplysninger om startmetode:

25.3	(1)	Anita Wiberg, Otra IL	62	Evje	19.6	

200 m:	**24.4**	**24.8**	**25.2**	**25.6**	**26.0**	**26.4**	**26.8**	**27.2**	**27.6**	**28.0**
1965	1	2	4	6	7	11	15	22		
1966	1	2	3	6	10	13	20	34	42	
1967		1	2	4	6	16	24	34	55	71
1968	1	1	1	4	8	19	26	50	61	86
1969		1	2	4	12	20	34	51	77	112
1970			2	4	7	17	32	50	83	
1971				5	12	29	38	60	101	
1972		2	5	10	18	33	56	83		
1973		3	9	14	27	46	64	94		
1974		3	12	20	28	39	66	100		
1975	1	4	10	18	29	42	69	97		
1976	1	2	4	9	22	36	61	86		
1977	1	2	2	13	25	43	62	108		
1978	1	2	7	14	23	40	65	114		
1979	3	6	12	21	32	57	94			

400 meter

53.98	(1)	Mona Evjen, IL i BUL	55	Larvik/Lo	12.8
55.07	(3)	Hanne Keth Qvale, Sandnes IL	60	Roosendaal	20.6
55.26	(2)	Mona Hansen, IL Tyving	59	Larvik/Lo	12.8
55.29	(3)	Anne Hemstad, Fredrikstad IF	61	Larvik/Lo	12.8
55.33	(4)	Marit Eriksen, IL i BUL	57	Larvik/Lo	12.8
55.69	(1)	Lisbeth Andersen, Nøtterøy IL	64	Porsgrunn/Kj	26.8
55.73	(1)A	Eva Paulsen Skardal, IL i BUL	52	Oslo/Bi	18.7
56.00	(5)	Else Karin Systad, Eidsvåg IL	54	Larvik/Lo	12.8
56.05	(2)h	Åse Svinsholt Smith, IF Tønsberg-Kam.	56	Larvik/Lo	12.8
56.11	(3)h	Liv Gjernes Myhrvold, Ringerike FIK	49	Larvik/Lo	11.8
56.66	(3)h	Astrid Brun, IL i BUL	57	Larvik/Lo	11.8
56.81	(2)	Merete Tønder, Sola IL	62	Raufoss	2.6
57.02	(3)	Mary Ann Vik Håland, Eidsvåg IL	61	Fana	29.7
57.02	(2)	Mari Warlo, IF Eiker-Kvikk	62	Porsgrunn/Kj	25.8
57.03	(2)	Kirsti Voldnes, IK Våg	63	Porsgrunn/Kj	26.8
57.10	(3)A	Mette Karin Ninive, Raufoss IL	59	Oslo/Bi	18.7
57.20	(4)A	Randi Langøygjelten, FIK Ren-Eng	57	Oslo/Bi	18.7
57.68	( )	Marit Prøsch Stilson, IL i BUL	55	Seattle	27.4
57.89	(4)h	Elin Bruskeland, IK Våg	62	Larvik/Lo	11.8
57.91	(4)h	Anne Mette Baklid, IF Eiker-Kvikk	62	Larvik/Lo	11.8
57.94	(1)B	Anne Støttum, Bækkelagets SK	63	Oslo/Bi	18.7
58.05	(4)	Sissel Vien, Raufoss IL	59	Oslo/Bi	10.7
58.36	(4)	Ingebjørg Gaukerud, Løten IL	63	Raufoss	2.6
58.37	(5)h	Anne Johansen, IL i BUL	62	Larvik/Lo	11.8
58.50	(5)	Hilde Jacobsen, IF Urædd	61	Fana	29.7
58.70	(5)h	Bente Bruskeland, IK Våg	62	Larvik/Lo	11.8
58.98	(6)h	Kristin Ringdalen, Høybråten & St. IL		Larvik/Lo	11.8
59.32	(4)	Mette Berger, Halden IL	63	Porsgrunn/Kj	26.8
59.33	(3)h	Liv Holmberg, IF Urædd	63	Fana	28.7
59.53	(5)	Karin Fonn, Arna TIL	64	Porsgrunn/Kj	26.8
59.58	(6)	Marit Øveraasen, Raufoss IL	61	Porsgrunn/Kj	25.8
59.59	(6)	Heidi Monrad, Strindheim IL	64	Porsgrunn/Kj	26.8
59.67	(5)	Eva Hanne Hansen, Mosjøen IL	60	Oslo/Bi	10.7
59.77	(4)h	Laila Hopland, Bergens TF	61	Fana	28.7
59.80	(3)h	Hanne Jacobsen, IL Tyrving	63	Fana	28.7
59.92	(7)	Nina Helen Eilertsen, Bodø & Omegns IF	62	Porsgrunn/Kj	25.8
59.91	(7)	Kari Mette Græsby, Hamar IL	64	Porsgrunn/Kj	26.8
59.96	(4)h	Brit Sivertsen, IL Skjalg	59	Fana	28.7
60.02	(1)C	Anne-Mari Stenbro, IL I BUL	56	Oslo/Bi	18.7
60.05	(5)	Monica Hanssen, IL Stålkam.	64	Raufoss	2.6
60.22	(6)	Merete Hagen, Malvik IL	61	Raufoss	2.6
60.28	(5)h	Astrid Elvetun, Førde IL	60	Fana	28.7
60.30	(5)h	Gro Wolff, IL Molde-Olymp	64	Fana	28.7
60.50	(6)h	Sonja Merete Solheim, IL Hødd	64	Fana	28.7
60.52	(4)h	Nina Sætrang, Raufoss IL	63	Fana	28.7
60.62	(8)	Gunn Eggen, Steinkjer IFK	62	Porsgrunn/Kj	25.8
60.66	(6)h	Siri Berg, Ranheim IL	61	Fana	28.7
60.96	(2)C	Inger Yttri, Fortun IL	63	Oslo/Bi	18.7
61.13	(5)h	Lydia Nesje, Førde IL	62	Fana	28.7
61.31	(5)	Anne Gro Jacobsen, IL Runar	61	Raufoss	2.6
61.37	(3)C	Marianne Østbye, Harestua IL	61	Oslo/Bi	18.7

Manuelle tider/el-tider er tatt med der disse er bedre enn manuell tid/:

53.7	(1)	Mona Evjen, IL i BUL	55	Øvre Årdal	18.8
55.07	(3)	Hanne Keth Qvale, Sandnes IL	60	Roosendaal	20.6
55.26	(2)	Mona Hansen, IL Tyrving	59	Larvik/Lo	12.8
55.29	(3)	Anne Hemstad, Fredrikstad IF	61	Larvik/Lo	12.8
55.3	(1)A	Marit Eriksen, IL i BUL	57	Oslo/Bi	6.9
55.69	(1)	Lisbeth Andersen, Nøtterøy IL	64	Porsgrunn/Kj	26.8
55.73	(1)A	Eva Paulsen Skardal, IL i BUL	52	Oslo/Bi	18.7
55.9	(1)	Else Karin Systad, Eidsvåg IL	54	Fana	13.6
56.05	(2)h	Åse Svinsholt Smith, IF Tønsberg-Kameratene	56	Larvik/Lo	11.8
56.11	(3)h	Liv Gjernes Myhrvold, Ringerike FIK	49	Larvik/Lo	11.8
56.2	(2)	Merete Tønder, Sola IL	62	Fana	22.5
56.2	(1)	Mette Karin Ninive, Raufoss IL	59	Raufoss	13.6
56.66	(3)h	Astrid Brun, IL i BUL	57	Larvik/Lo	11.8

sprud-
lende
opplagt!

B-RIK
ØLGJÆR

sikrer Dem daglig tilskudd av B-vitaminer, som er så viktig for Deres trivsel, humør og arbeidsevne. B-RIK er ren ølgjær, og ølgjær er naturens velprøvde B-vitamin-kilde. En teskje B-RIK daglig - utrørt i saft eller vann - dekker behovet.

Ta B-RIK og bli mer opp-lagt!

B-RIK
NÅ TILSATT DRUESUKKER
ØLGJÆR

MIDELFART & CO. A/S

Tinnbegre
og pokaler

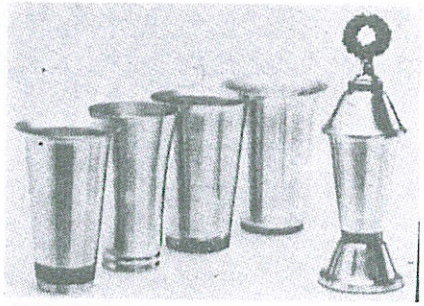

ANSVARLIG GULLSMED:
G. NICOLAISEN, MOSS

AV VÅRE TINNVARER VIL VI FREMHEVE RECORD- OG STAR SERIENE, SOM ER MEGET PRISGUNSTIGE, OG AV GOD NORSK KVALITET.

			RECORD	SPEED	ACANTUS	INTER
NR.	1	4 cm	9,50	10,50	16,60	
»	2	5 »	11,70	13,25	19,60	9,60
»	3	6 »	14,25	17,75	22,80	11,80
»	4	7 »	18,35	23,75	27,20	
»	5	8 »	22,70	29,50	32,40	14,60
»	6	9 »	27,55	35,75	38,20	17,60
»	7	10 »	32,95	41,25	43,40	
»	8	11 »	37,80	49,50	49,80	21,40
»	9	12 »	44,45	56,00	56,80	
»	10	13 »	52,90	63,25	70,00	27,40
»	11	14 »	60,65		77,60	
»	12	15 »	68,75		86,80	34,40

STAR

1	17 cm	65,00
2	18 »	67,50
3	19 »	70,00
4	20 »	74,00
5	21 »	80,00
6	22 »	85,00
7	23 »	97,50
8	24 »	101,50
9	25 »	110,00
10	26 »	115,00
11	27 »	125,00
12	28 »	140,00

a/s Intertrade

POSTBOKS 424, 1501 MOSS, TLF. 032 51 025

56.7	(1)	Karin Bonde, Ranheim IL	59	Steinkjer	8.9
56.8	(1)	Hilde Stavik, Aksla IL	62	Ålesund	22.9
56.9	(4)	Kirsti Voldnes, IK Våg	63	Larvik/Lo	24.6
57.0	(1)	Mary Ann Vik Håland, Eidsvåg IL	61	Fana	30.6
57.0	(2)	Solveig Moen, Steinkjer IFK	48	Steinkjer	8.9
57.02	(2)	Mari Warlo, IF Eiker-Kvikk	62	Porsgrunn/Kj	25.8
57.20	(4)A	Randi Langøigjelten, FIK Ren-Eng	57	Oslo/Bi	18.7
57.2	(5)	Elin Bruskeland, IK Våg	62	Larvik/Lo	24.6
57.2	(4)A	Anne Støttum, Bækkelagets SK	63	Oslo/Bi	6.9
57.3	(2)	Siri Bjelland, Fana IL	58	Fana	13.6
57.4	(1)	Anne Mette Baklid, IF Eiker-Kvikk	62	Oslo/St	23.5
57.4	(4)	Inger Bækken Kulstad, Steinkjer IFK	48	Fana	30.6
57.68	( )	Marit Prøsch Stilson, IL i BUL	55	Seattle	27.4
57.8	(3)	Torill Bjørgan, Fana IL	62	Fana	21.8
57.9	(2)	Anne Johansen, IL i BUL	62	Oslo/St	23.5
58.0	(5)	Bente Lervik, IL Gneist	62	Fana	30.6
58.0	(1)	Gunn Krogenes Eileraas, Haugesund IL	60	Haugesund	8.10
58.05	(4)	Sissel Vien, Raufoss IL	59	Oslo/Bi	10.7
58.3	(1)	Ingebjørg Gaukerud, Løten IL	63	Larvik/Lo	15.9
58.3	(2)	Anne Gry Pettersen, Barkåker IF	63	Raufoss	15.9
58.3	(2)	Gunvor Hilde, Elnesvågen IL	63	Ålesund	22.9
58.4	(4)	Trine Randers, IL i BUL	65	Oslo/Bi	19.6
58.4	(3)	Ingunn Holden, Larvik TIF	64	Larvik/Lo	15.9
58.50	(5)	Hilde Jacobsen, IF Urædd	61	Fana	29.7
58.5	(5)	Bente Bruskeland, IK Våg	62	Larvik/Lo	14.7
58.6	(6)	Brit Sivertsen, IL Skjalg	59	Larvik/Lo	14.7
58.6	(4)	Gunn Eggen, Steinkjer IFK	62	Steinkjer	8.9
58.7	(2)	Mette Berger, Halden IL	63	Nadderud	3.8
58.8	(2)	Eva Hanne Hansen, Mosjøen IL	60	Bodø	15.7
58.8	(2)	Laila Hopland, Bergens TF	61	Fana	9.9
58.9	(1)	Karin Fonn, Arna TIL	64	Fana	1.9
58.98	(6)h	Kristin Ringdalen, Høybråten & Stovner IL		Larvik/Lo	11.8
59.1	(3)	Ellen Holmen, IF Eiker-Kvikk	59	Drammen	10.6
59.1	(3)h	Ann Edel Robertsen, Kristiansands IF	65	Larvik/Lo	14.7
59.1	(5)	Heidi Monrad, Strindheim IL	64	Steinkjer	8.9
59.1	(6)	Kristin Bakken, Strindheim IL	63	Steinkjer	8.9
59.2	(1)	Inger-Liv Bjertnes, IF Sturla	61	Oslo/St	23.5
59.3	(1)	Hege Jørgensen, IF Eiker-Kvikk	64	Oslo/St	23.5
59.3	(1)	Kari Mette Græsby, Hamar IL	64	Hamar	5.8
59.33	(3)h	Liv Holmberg, IF Urædd	63	Fana	28.7
59.4	(2)	Elisabeth Olsen, Ski IL	61	Oslo/St	23.5
59.4	(5)	Anne Hilde Wenstad, Skarnes IL	60	Oslo/Bi	19.6
59.4	(2)	Lise Pedersen, Ski IL	61	Øvre Årdal	16.9
59.5	(10)	Anne-Mari Stenbro, IL i BUL	56	Larvik/Lo	24.6
59.5	(10)	Anne Hilde Crowo, IF Urædd	63	Larvik/Lo	24.6
59.5	(3)	Nelly Langfjord, Ogndal IL	62	Steinkjer	23.9
59.58	(6)	Marit Øveraasen, Gjøvik FIK	61	Porsgrunn/Kj	25.8
59.6	(2)	Marianne Post, Mandal & Halse IL	61	Mandal	13.6
59.6	(2)	Marit Risan, Ranheim IL	62	Steinkjer	4.8
59.6	(2)	Ingunn Lie, Norheimsund IL	62	Fana	1.9
59.6	(2)B	Anne Karine Storsveen, IL i BUL	58	Oslo/Bi	6.9
59.7	(1)	Monica Hanssen, IL Stålkameratene	64	Bodø	23.5
59.7	(1)	Lydia Nesje, Førde IL	62	Oslo/St	24.6
59.80	(3)h	Hanne Jacobsen, IL Tyrving	63	Fana	28.7
59.8	(2)	Gro Reinhardt, IL Tyrving	60	Oslo/Bi	15.8
59.9	(1)	Liv Koppen, Bergsøy IL	63	Ålesund	15.9
59.9	(3)	Anne Dyrhol, Larsnes IL	65	Ålesund	22.9
59.92	(7)	Nina Helen Eilertsen, Bodø & Omegns IF	62	Porsgrunn/Kj	25.8
60.0	(1)	Arnhild Vikan, Ogndal IL	63	Steinkjer	5.9
60.1	(3)B	Anne Bucher Johannessen, IL Tyrving	61	Oslo/Bi	6.9
60.1	(1)	Mette Sørlien, Raufoss IL	64	Brandbu	9.9
60.2	(2)	Trude Jensen, Grue IL	64	Raufoss	23.5
60.2	(1)	Nina Sætrang, Raufoss IL	63	Brandbu	9.9
60.2	(1)	Bente Kvam, IF Urædd	65	Porsgrunn/Kj	4.10
60.22	(6)	Mérete Hagen, Malvik IL	61	Raufoss	2.6
60.28	(5)h	Astrid Elvetun, Førde IL	60	Fana	28.7
60.30	(5)h	Gro Wolff, IL Molde-Olymp	64	Fana	28.7
60.3	(2)	Anne Karin Skutle, TIF Viking, Bergen	63	Fana	13.6

60.3	(1)	Anne Katrine Bø, Fogn IL	64	Stavanger	27.6
60.3	(3)	Brita Henning, Steinkjer IFK	64	Steinkjer	5.8
60.3	(3)	Else Kirsti Vika, Høybråten & Stovner IL		Oslo/St	6.8
60.3	(2)	Unni Heimli, IL Fenring	62	Fana	9.9
60.3	(2)	Sissel Andersen, IF Urædd	63	Porsgrunn/Kj	9.9
60.50	(6)h	Sonja Merete Solheim, IL Hødd	64	Fana	28.7
60.5	(3)	Vera Kunnikoff, Eidsvåg IL	64	Fana	13.6
60.5	(6)	Gunn Eriksen, Fredrikstad IF	59	Oslo/Bi	19.6
60.5	(5)	Oddbjørg Haakensveen, Veldre IL	45	Moelv	28.7
60.5	(4)B	Eva Nordqvist, Moss IL	63	Oslo/Bi	6.9
60.5	(1)J	Eva Bruås, Bergens TF	63	Fana	25.9
60.6	(3)	Kristin Kongsvoll, IF Sturla	60	Oslo/St	23.5
60.6	(4)	Marit Holtklimpen, Lillehammer IF	59	Raufoss	13.6
60.6	(3)	Margit Kristiansen, FIL Vossar		Fana	23.6
60.6	(4)	Vigdis Olden, Frol IL	61	Steinkjer	23.9
60.6	(1)	Siri Merete Kaldager Øen, IF Hellas	61	Drammen	26.9
60.66	(6)h	Siri Berg, Ranheim IL	61	Fana	28.7
60.7	(1)	Mette Elisabeth Storholm, Rena IL	61	Raufoss	13.6
60.7	(1)	Anne Jorun Flaten, Gausdal IL	61	Lillehammer	30.6
60.8	(1)	Marianne Gusland, Brunlanes IL	62	Larvik/Lo	8.10
60.9	(2)	Marianne Østby, Harestua IL	61	Raufoss	2.6
60.9	(2)	Lilly Gundersen, Steinkjer IFK	60	Trondheim/Le	16.6
60.9	(2)	Kristin Skogen, Søndre Land IL	64	Brandbu	9.9
60.9	(2)h	Bente Krakeli, Eide IL	62	Ålesund	22.9
60.96	(2)C	Inger Yttri, Fortun IL	63	Oslo/Bi	18.7
61.0	(2)	Nina Øhren, IF Sturla	64	Oslo/St	23.5
61.0	(4)	Monica Karlseng, IL Stålkameratene	63	Bodø	15.7
61.0	(2)	Hege Braathen, Eidanger IL	62	Eidanger	12.9
61.0	(4)	Hanne Firing, Borre IF	64	Larvik/Lo	15.9
61.0	(1)	Reidun Rushfeldt, Vadsø TF	45	Vadsø	26.9
61.1	(1)	Ann Dagrun Løkken, Lundamo IL	63	Trondheim/St	4.6
61.1	(6)	Marianne Sværen, Eidsvåg IL	60	Fana	5.6
61.1	(2)	Solbjørg Skår, Stryn TIL	63	Førde	1.9
61.1	(1)	Ann Elizabeth Szell, IL Valder	63	Ålesund	29.9
61.1	(1)	Sissel Kronborg, IL i BUL	64	Oslo/Bi	3.10
61.1	(2)	Heidi Meier, Raufoss IL	55	Oslo/Bi	10.10
61.2	(8)	Mette Eggen, IF Minerva	61	Oslo/Bi	19.6
61.2	(1)	Karin Gade Lundlie, Kirkenes IF	63	Tromsø	23.6
61.2	(1)h	Erna Berge, IL Nybrott	55	Stjørdal	23.6
61.2	(2)	Oddrun Mosling, Frosta IL	53	Stjørdal	23.6
61.2	(2)	Marte Selfors, IL Stålkameratene	63	Ytteren	5.8
61.2	(2)JA	Heidi Røren, IL Tyrving	63	Oslo/St	6.8
61.2	(1)	Marina Anstensen, Hakadal IL	63	Oslo/Bi	27.8
61.3	(4)J	Vigdis Henning, Steinkjer IFK	60	Steinkjer	9.5
61.3	(4)J	Line Hildrum, Namsen FIF	64	Steinkjer	9.5
61.3	(9)	Ida Brandtzæg, IL i BUL	65	Oslo/Bi	19.6
61.3	(1)	Anne Karin Knutsen, IK Våg-	62	Vågsbygd	13.8
61.3	(3)	Hilde Verpe, IL Skarphedin	63	Porsgrunn/Kj	9.9
61.3	(1)	Gro Nor Hansen, IL Skjalg	64	Stavanger	4.10
61.31	(5)	Anne Gro Jacobsen, IL Runar	61	Raufoss	2.6
61.4	(1)	Hanne Sterud, IL Nornen	63	Bergen/Sk	26.5
61.4	(1)J	Brit Kristin Aamot, Oppsal IF	60	Strømmen	10.6
61.4	(10)	Eirin Hurum, Ringerike FIK	64	Oslo/Bi	19.6
61.4	(4)	Bjørg Moen, Grue IL	47	Oslo/Bi	6.8
61.5	(1)h	Kristin Hansen, Kolbotn IL	64	Oslo/St	16.5
61.5	(2)	Karin Brask, IL Fri	62	Fana	18.7
61.5	(4)	Gry Olaussen, Sjetne IL	62	Steinkjer	4.8
61.5	(2)h	Monica Grefstad, Ranheim IL	64	Steinkjer	5.8
61.5	(4)h	Sonja Lundanes Sandbakk, Emblem IL	57	Ålesund	22.9
61.5	(2)	Bodil Bruseth, Aksla IL	63	Ålesund	29.9
61.6	(2)	Tove Lutdal, Ringerike FIK	65	Hønefoss	5.7
61.6	(1)	Mette Anderson, Fredrikstad IF	64	Sarpsborg	16.8
61.6	(1)	Kari Gunn Lie, Flisa IL	61	Løten	16.9
61.6	(1)	Merete Grov, Eid IL	64	Førde	23.9
61.7	(4)	Hilde Rustad, IL Ros	64	Oslo/St	23.5
61.7	(11)	Birgit Abrahamsen, IL i BUL	65	Oslo/Bi	19.6
61.7	(1)	Kristin Gullhav, Mosjøen IL	64	Mosjøen	8.7
61.7	(5)	Ann Kristin Hovde, Tomrefjord IL	62	Steinkjer	4.8
61.7	(2)	Anne Kullebund, Bækkelagets SK	64	Oslo/Bi	3.10

61.8	(7)J	Bente Amundsen, Strindheim IL	63	Steinkjer	9.5
61.8	(1)	Inger Almås, Mosjøen IL	63	Narvik	16.6
61.8	(1)	Reidun Joten, FIK Ren-Eng	60	Hamar	18.8
61.8	(4)	Kristin Bermingrud, IF Sturla	64	Drammen	27.8
61.8	(1)	Heidi Agard, Ski IL	64	Kolbotn	14.9
61.8	(4)	Kirsti Gulbrandsen, IL Jotun	66	Øvre Årdal	16.9
61.8	(4)	Kari Edvardsen, Aksla IL	62	Ålesund	29.9
61.9	(12)	Kjersti Svang Olsen, Mjøndalen IF	63	Oslo/Bi	19.6
61.9	(12)	Bodil Glende, IF Hellas	56	Oslo/Bi	19.6
61.9	(17)	Anne Mari Bergtun, IL Runar	64	Larvik/Lo	24.6
61.9	(4)h	Gry Helen Olsen, IL Sørfjell	65	Larvik/Lo	14.7
61.9	(3)	Signe Vevatne, Eidsvåg IL	64	Fana	1.9
61.9	(2)	Helle Gunnerud, IF Sturla	64	Hønefoss	15.9
61.9	(5)	Anne Flø, IL Hødd	64	Ålesund	29.9
62.0	(2)h	Hege Strand, Ski IL	60	Oslo/St	16.5
62.0	(3)	Nina Flem, Aksla IL	63	Førde	5.8
62.0	(2)	Lone Bjørnstad, Moss IL	65	Fredrikstad	22.8
62.0	(2)	Kristin Myrberg, Eidanger IL	61	Eidanger	9.9
62.0	(1)	Giske Lunde, IF Urædd	64	Porsgrunn/Kj	9.9
62.0	(6)	Wenche Standal, IL Runar	62	Larvik/Lo	15.9

Utenlandsk statsborger:

61.8	(1)	Janneke Stelma, IL i BUL	65	Oslo/St	3.9

IKKE GODKJENT RESULTAT:

Stevnerapport ikke mottatt:

59.5	(2)	Anne Jorun Flaten, Gausdal IL	61	Lørenskog	9.6

400 m:	**55.0**	**56.0**	**57.0**	**58.0**	**59.0**	**60.0**	**61.0**	**62.0**	**63.0**	**64.0**	**65.0**	**66.0**
1965	2	2	4	6	8	9	17	23				
1965	1	1	1	6	6	7	8	12	18	26	34	44
1967	1	1	3	4	4	9	13	22	27	37	52	69
1968		1	3	4	6	9	18	23	40	55	71	96
1969	1	1	2	5	14	20	46	64	73			
1970				5	9	13	33	47	68	96		
1971			2	7	24	35	51	80				
1972		1	3	12	23	33	52	74	108			
1973		1	9	16	22	34	56	99				
1974		2	6	15	26	42	65	96				
1975		1	6	15	30	48	74	103				
1976		2	6	15	33	58	83	114				
1977		2	11	21	35	56	85	128				
1978	2	5	10	25	42	61	89	137				
1979	1	8	18	30	45	72	111	170				

600 m:

1:32.3	(1)	Kirsti Voldnes, IK Våg	63	Vågsbygd	11.6
1:33.5	(2)	Elin Bruskeland, IK Våg	62	Vågsbygd	11.6
1:36.0	(3)	Bente Bruskeland, IK Våg	62	Vågsbygd	11.6
1:40.1	(1)	Toril Halvorsen, Nittedal IL	66	Oslo/Bi	8.10
1:42.6	(1)	Siv Sundt, Bossmo & Ytteren IL	67	Ytteren	26.8
1:42.7	(2)	Gro Hestvedt, Vika IF	66	Oslo/Bi	8.10

800 m:

2:03.5	(1)A	Grete Waitz, SK Vidar	53	Oslo/Bi	24.7
2:03.8	(1)	Randi Langøigjelten, FIK Ren-Eng	57	Roosendaal	21.6
2:04.6	(2)	Kirsti Voldnes, IK Våg	63	Roosendaal	21.6
2:04.8	(1)	Gunvor Hilde, Elnesvågen IL	63	Larvik/Lo	11.8
2:05.7	(2)A	Siri Bjelland, Fana IL	58	Oslo/Bi	24.7
2:06.5	(1)	Hilde Stavik, Aksla IL	62	Fana	28.7
2:06.80	(3)	Åse Svinsholt Smith, IF Tønsberg-Kameratene	56	Oslo/Bi	17.7
2:07.0	(4)	Mari Warlo, IF Eiker-Kvikk	62	Bremen	8.9
2:07.6	(4)	Karin Bonde, Ranheim IL	59	Fana	28.7
2:08.3	(2)	Elin Bruskeland, IK Våg	62	Oslo/Bi	10.7
2:08.6	(2)	Oddrun Mosling, Frosta IL	53	Steinkjer	9.9
2:08.89	(2)	Hege Jørgensen, IF Eiker-Kvikk	64	Porsgrunn/Kj	25.8
2:09.5	(1)	Anne Støttum, Bækkelagets SK	63	Oslo/St	13.6
2:09.9	(2)	Anne Johansen, IL i BUL	62	Raufoss	2.6
2:09.9	(1)A	Inger-Liv Bertnes, IF Sturla	61	Oslo/Bi	12.7
2:09.95	(7)	Anne Hemstad, Fredrikstad IF	61	Oslo/Bi	17.7
2:10.5	(5)h	Marianne Østbye, Harestua IL	61	Larvik/Lo	10.8
2:10.8	(2)h	Sissel Grottenberg, Sarpsborg IL	56	Oslo/Bi	12.7
2:10.88	(3)	Anne Bucher-Johannessen, IL Tyrving	61	Oslo/Bi	18.7
2:10.9	(2)	Trine Randers, IL i BUL	65	Oslo/Bi	5.6
2:10.9	(3)A	Anne Jorun Flaten, Gausdal IL	61	Oslo/Bi	12.7
2:10.9	(6)H	Bente Bruskeland, IK Våg	62	Larvik/Lo	10.8
2:11.3	(3)	Mary Ann Wik Håland, Eidsvåg IL	61	Fana	1.7
2:11.9	(2)	Ingvild Lein, Frosta IL		Steinkjer	13.6
2:11.99	(4)	Elin Eldnes, Frol IL	64	Porsgrunn/Kj	25.8
2:12.2	(1)	Wenche Lønnquist, Stovnerkameratene	51	Oslo/Bi	16.8
2:12.4	(1)J	Marit Risan, Ranheim IL	62	Steinkjer	18.7
2:12.7	(4)A	Reidun Joten, FIK Ren-Eng	60	Oslo/Bi	24.7
2:12.9	(1)	Ann Edel Robertsen, Kristiansands IF	65	Fana	18.8
2:13.2	(5)A	Karin Eriksen, Kragerø IF	58	Oslo/Bi	24.7
2:13.2	(6)A	Mette Berger, Halden IL	63	Oslo/Bi	24.7
2:13.4	(4)A	Marit Øveraasen, Raufoss IL	61	Oslo/Bi	12.7
2:13.7	(1)	Ingunn Holden, Larvik TIF	64	Larvik/Lo	2.9
2:13.73	(5)	Lene Dahler, Konnerud TIF	64	Porsgrunn/Kj	25.8
2:13.9	(6)	Heidi Meier, Raufoss IL	55	Oslo/Bi	22.5
2:13.9	(2)	Anne Karine Storsveen, IL i BUL	58	Oslo/Bi	16.8
2:14.0	(5)A	Bjørg Moen, Grue IL	47	Oslo/Bi	12.7
2:14.0	(5)h	Siri Berg, Ranheim IL	61	Fana	27.7
2:14.1	(3)	Vera Kunnikoff, Eidsvåg IL	64	Fana	23.6
2:14.1	(2)	Tove Lutdal, Ringerike FIK	65	Fana	18.8
2:14.3	(3)	Anne Gro Jacobsen, IL Runar	61	Oslo/Bi	5.6
2:14.43	(7)	Liv Koppen, Bergsøy IL	63	Porsgrunn/Kj	25.8
2:14.9	(2)	Mona Kleppe, Eidsvåg IL	57	Fana	4.8
2:15.0	(2)	Lilly Gundersen, Steinkjer IFK	60	Trondheim/Le	25.5
2:15.0	(2)	Hilde Rustad, IL Ros	64	Larvik/Lo	2.9
2:15.0	(4)	Lone Bjørnstad, Moss IL	65	Fana	18.8
2:15.2	(4)	Nelly Langfjord, Ogndal IL	62	Steinkjer	9.9
2:15.24	(8)	Gro Reinhardt, IL Tyrving	60	Oslo/Bi	18.7
2:15.3	(4)	Ingebjørg Gaukerud, Løten IL	63	Oslo/Bi	5.6
2:15.3	(1)	Kari Lise Ingebrigsten, Eidsvåg IL	66	Fana	19.8
2:16.0	(1)	Marit Holtklimpen, Lillehammer IF	59	Segalstad Bru	2.9
2:16.0	(2)	Liv Høgli, Gjerpen IF	61	Larvik/Lo	2.9
2:16.0	(5)	Heidi Monrad, Strindheim IL	64	Steinkjer	9.9
2:16.2	(1)	May Ellen Hartting, Holmen IF	63	Oslo/Bi	14.9
2:16.3	(2)	Inger Ann Johansen, IL Hødd	64	Hareid	24.6
2:16.4	(1)	Bente Kvam, IF Urædd	65	Porsgrunn/Kj	6.10
2:16.5	(4)	Trine Eilertsen, Eidsvåg IL	60	Fana	23.6
2:16.6	(1)	Mette Sørlien, Raufoss IL	64	Raufoss	15.8
2:16.8	(2)	Brit Sivertsen, IL Skjalg	59	Gjerpen	9.6
2:16.8	(1)	Karin Gade Lundlie, Kirkenes IF	63	Narvik	17.6
2:16.8	(6)	Kristin Bakken, Strindheim IL	63	Steinkjer	9.9
2:16.8	(1)	Kristin Ringdalen, Høybråten & Stovner IL		Oslo/Bi	8.10
2:16.9	(6)	Marit Wold, Lambertseter IF	65	Oslo/Bi	5.6
2:16.9	(2)	Marit Eriksen, IL i BUL	57	Oslo/Bi	8.10
2:17.3	(5)	Anne Gro Tandberg, Ringerike FIK	64	Oslo/Bi	31.5
2:17.3	(3)	Rigmor Ulstein, Hareid IL	54	Hareid	24.6

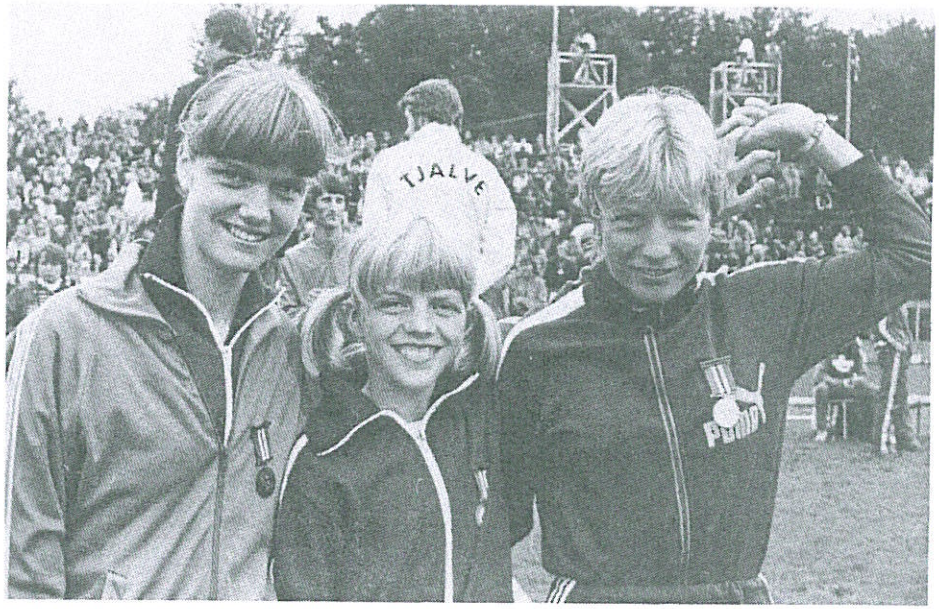

Medaljetrioen på 800 meter i NM, fra venstre: Kirsti Voldnes, Gunvor Hilde og Randi Langøigjelten.

Gull og sølv i femkamp og gode hekkeløpere: Heidi Benserud (til v.) og Anne Britt Skjæveland.

2:17.3	(3)	May Britt Stange, Haugesund IL	59	Fana	4.8
2:17.4	(1)	Anne Karin Kolstad, Stovnerkameratene	61	Oslo/Bi	30.5
2:17.5	(8)h	Ann Kristi Hovde, Tomrefjord IL	62	Fana	27.7
2:17.5	(1)	Karin Fonn, Arna TIL	64	Fana	8.9
2:17.6	(3)	Anne Jahren, IL Tyrving	63	Nadderud	17.6
2:17.6	(4)	Hanne Firing, Borre IF	64	Larvik/Lo	2.9
2:17.8	(1)	Mona Ågnes, Junkeren IL	64	Bodø	14.7
2:17.8	(4)	Kjersti Kleppe, IL Gneist	65	Fana	4.8
2:17.8	(5)	Reidun Suggelia, Birkenes IL	64	Larvik/Lo	2.9
2:18.0	(1)C	Bente Sjøthun, IL Skjalg	60	Oslo/Bi	12.7
2:18.18	(5)	Eva Hanne Hansen, Mosjøen IL	60	Bodø	22.7
2:18.2	(2)	Marte Selfors, IL Stålkameratene	63	Bodø	14.7
2:18.2	(6)h	Sonja Merete Solheim, IL Hødd	64	Fana	27.7
2:18.2	(1)	Ann Dagrun Løkken, Lundamo IL	63	Trondheim/Le	1.9
2:18.6	(5)	Lise Kavlie Jørgensen, Fana IL	62	Fana	23.6
2:18.6	(2)	Randi Myren, Gausdal IL	64	Raufoss	15.8
2:18.7	(2)	Kari Gunn Lie, Flisa IL	61	Oslo/Bi	30.5
2:18.7	(6)	Ann Kirsti Seiersten, Harestua IL	64	Larvik/Lo	2.9
2:18.7	(1)	Karin Kvam, Røra Il	67	Oslo/Bi	10.10
2:18.74	(1)	Siv Sundt, Bossmo & Ytteren IL	67	Bodø	19.8
2:18.8	(1)h	Lena Bergersen, Lambertseter IF	65	Oslo/St	8.9
2:19.0	(9)	Mia Breistein, IL i BUL	59	Oslo/Bi	5.6
2:19.3	(2)	Hilde Sivle, Sauda IL	66	Fana	19.8
2:19.3	(7)	Nina Hansen, IL Runar	64	Larvik/Lo	2.9
2:19.34	(3)	Barbro Holden, Tverrlandet IL	64	Bodø	19.8
2:19.4	(7)A	Sonja Lundanes Sandbakk, Emblem IL	57	Oslo/Bi	12.7
2:19.5	(3)h	Helen Lexberg, Stovnerkameratene	64	Oslo/St	8.9
2:19.5	(1)	Anne Dyrhol, Larsnes IL	65	Ålesund	30.9
2:19.6	(1)	Hilde Jacobsen, IF Urædd	61	Porsgrunn/Kj	6.10
2:19.7	(3)	Helle Hexeberg, IL Tyrving	62	Oslo/Bi	30.5
2:19.7	(1)	Marianne Gusland, Brunlanes IL	62	Sandefjord/Bu	9.9
2:19.75	(4)	Monica Hanssen, IL Stålkameratene	64	Bodø	19.8
2:19.8	(1)	Anne Berit Nilsen, Veldre IL	62	Løten	7.6
2:19.8	(1)	Liv Gjernes Myhrvold, Ringerike FIK	49	Kragerø	7.7
2:19.8	(4)B	Mette Møller, Gausdal IL	65	Oslo/Bi	12.7
2:19.8	(2)	Åshild Myhren, IF Tønsberg-Kameratene	64	Sandefjord/Bu	9.9
2:19.8	(2)	Marina Anstensen, Hakadal IL	63	Oslo/Bi	14.9
2:19.9	(2)	Mette Myrvold, Leirsund IL	65	Oslo/St	23.5
2:19.9	(2)	Kari Sandvold, Hamar IL	62	Løten	7.6
2:19.9	(1)	Mette Kilskar, Trones IL	63	Steinkjer	1.7
2:19.9	(1)	Else Kirsti Vika, Høybråten & Stovner IL		Oslo/St	3.10
2:19.9	(2)	Elisabeth Olsen, Ski IL	61	Oslo/Bi	4.10
2:20.0	(6)J	Vigdis Smolan, Røra IL	64	Steinkjer	18.7
2:20.0	(6)J	Vigdis Henning, Steinkjer IFK	60	Steinkjer	18.7
2:20.0	(2)	Bodil Glende, IF Hellas	56	Kristiansand	12.9
2:20.1	(1)	Inger Yttri, Fortun IL	63	Øvre Årdal	15.9
2:20.2	(7)	Ann Nyland, Raufoss IL		Oslo/St	13.6
2:20.2	(2)	Inger K. Almås, Mosjøen IL	63	Narvik	17.6
2:20.2	(2)h	Eli Larsen, Mjøndalen IF	65	Oslo/St	8.9
2:20.3	(1)	Karin Stensmyren, Konnerud IL	67	Oslo/St	8.9
2:20.3	(1)	Eli Jonassen, Bøler IF	65	Oslo/Bi	14.9
2:20.3	(1)	Lene Aasheim, Lia IL	64	Ålborg	22.9
2:20.5	(3)	Ida Brandtzæg, IL i BUL	65	Oslo/St	23.5
2:20.5	(8)	Wenche Schikora, IL Tyrving	65	Oslo/Bi	31.5
2:20.5	(6)	May Iren Sørensen, Hasselvika IL	65	Fana	18.8
2:20.5	(1)	Johanne Karlsen, FIL Vossar	63	Fana	8.9
2:20.7	(12)	Gøril Stav, IL i BUL	62	Oslo/Bi	5.6
2:20.7	(2)hm	Hilde Fredriksen, Grorud IL	60	Budapest	15.7
2:20.7	(2)m	Mary-Ann Nordeide, IL Gneist	59	Larvik/Lo	12.8
2:20.7	(3)	Thrine-Lise Nielsen, Sokna IL	66	Fana	19.8
2:20.7	(4)	Kathrine Børresen, Sandefjord TIF	65	Larvik/Lo	1.9
2:20.7	(1)	Kjersti Skumlien, Raufoss IL	65	Brandbu	9.9
2:20.8	(5)h	Wenche Hokholt, Kolbotn IL	61	Nadderud	16.6
2:20.8	(3)	Åse Vigdis Hallingstad, Stegaberg IL	63	Bryne	23.6
2:20.8	(2)	Oddbjørg Haakensveen, Veldre IL	45	Moelv	29.7
2:20.8	(2)h	Heidi Agard, Ski IL	64	Oslo/St	8.9
2:20.9	(1)	Marit Nyseth, Halden IL	66	Oslo/Bi	31.5

2:20.9	(1)	Bente Lægran, Steinkjer IFK	65	Steinkjer	19.6
2:20.9	(3)m	Unni Heimli, IL Fenring	62	Larvik/Lo	12.8
2:21.1	(3)m	Nina Helen Eilertsen, Bodø & Omegns IF	62	København	4.7
2:21.1	(3)	Bente Frisk, Malvik IL	65	Steinkjer	18.8
2:21.2	(9)	Gerd Vika, Høybråten & Stovner IL		Oslo/Bi	12.7
2:21.3	(1)	Lise Gladhus, Bækkelagets SK	63	Sokna	10.6
2:21.3	(2)	Gerlinde Kvinlaug, Sarpsborg IL	62	Larvik/Lo	2.9
2:21.3	(3)h	Kristin Hansen, Kolbotn IL	64	Oslo/St	8.9
2:21.3	(2)	Inger Sandvoll, IL Gneist	63	Fana	8.9
2:21.4	(4)	Torhild Belbo, Snåsa IL	59	Steinkjer	13.6
2:21.4	(7)h	Berit Gjelsten, Tomrefjord IL	62	Fana	27.7
2:21.4	(2)	Karen Klepsvik, Sund IL	65	Fana	2.9
2:21.5	(14)	Liv Skomakerstuen, Hamar IL	64	Oslo/Bi	5.6
2:21.5	(4)	Åse Vigdis Beylegaard, IF Eiker-Kvikk	59	Kragerø	7.7
2:21.5	(4)	Ellen Hansen, SK Freidig	63	Trondheim/Le	1.9
2:21.6	(6)	Randi Lerudsmoen, Flisa IL	62	Oslo/Bi	30.5
2:21.6	(2)C	Kjersti Svang Olsen, IF Eiker-Kvikk	63	Oslo/Bi	12.7
2:21.6	(1)	Ingunn Lie, Norheimsund IL	62	Fana	8.9
2:21.7	(3)	Frid Hansen, IL Stålkameratene	61	Bodø	16.6
2:21.7	(4)	Eirin Hurum, Ringerike FIK	64	Oslo/St	1.9
2:21.8	(1)	Lisbeth Rydså, Mo IL	65	Ytteren	26.8
2:22.0	(5)	Ann Mari Bergtun, IL Runar	64	Arendal	8.7
2:22.1	(3)	Mette Sivertsen, IF Hellas	63	Oslo/Bi	31.5
2:22.1	(1)B	Elisabeth Udnes, Raumnes & Årnes IL	60	Oslo/Bi	24.7
2:22.1	(1)	Beate Sejrup, IL Gneist	66	Fana	2.9
2:22.1	(1)	Toril Ovesen, IK Våg	66	Oslo/St	8.9
2:22.2	(1)	Line Merete Johansen, Gjøvik FIK	60	Vardal	30.5
2:22.2	(1)	Torunn Hasle Evensen, Sørum IL	50	Strømmen	15.8
2:22.3	(2)	Bente Olsmo, Syril IL	63	Øvre Årdal	15.9
2:22.4	(1)	Kristin Opseth	64	Oslo/St	24.6
2:22.4	(4)	Merete Brandal, Brandal IL	65	Hareid	24.6
2:22.4	(3)	Kristin Hovind, IL Stålkameratene	66	Bodø	14.7
2:22.4	(7)	Ragnhild Skarpen, Raufoss IL	65	Fana	18.8
2:22.4	(1)	Randi Henning, Ogndal IL	63	Steinkjer	30.8
2:22.4	(3)h	Siw Tangen, Ringerike FIK	65	Oslo/St	8.9
2:22.5	(2)	Gro Hestvedt, Vika IF	66	Oslo/Bi	31.5
2:22.5	(1)	Wenche Olafsen, IL Yrjar	61	Steinkjer	1.7
2:22.5	(2)	Toril Jensen, Stovnerkameratene	55	Oslo/St	1.9
2:22.5	(1)	Mona Frisli, Høybråten & Stovner IL	64	Oslo/Bi	14.9
2:22.58	(3)	Monica Karlseng, IL Stålkameratene	63	Bodø	19.8
2:22.6	(1)	Anne Hilde Crowo, IF Urædd	63	Porsgrunn/Kj	6.10
2:22.7	(4)m	Anne Brit Skjæveland, Sandnes IL	62	Larvik/Lo	12.8
2:22.7	(1)	Jannicke Damm, IL Gneist	65	Fana	29.9
2:22.9	(1)	Lise Johansen, Nansen FIF	66	Steinkjer	19.6
2:22.9	(1)	Lisbeth Andersen, Nøtterøy IF	64	Barkåker	28.8
2:23.0	(7)	Bente Aarkvisla, IF Eiker-Kvikk	62	Oslo/Bi	30.5
2:23.0	(7)	Hanne Berntsen, Kolbotn IL	63	Nadderud	17.6
2:23.0	(—)	Tora Tenden, Sauda IL	65	Oslo/Bi	20.6
2:23.0	(3)	Karin Nybråt, TIF Viking	63	Fana	8.9
2:23.01	(2)	Anne Trolie, Mo IL	65	Bodø	19.8
2:23.1	(2)	Marianne Svege, Eidsvåg IL	63	Fana	21.6
2:23.1	(3)	Tone Jonassen, Bøler IF	65	Oslo/Bi	14.9
2:23.1	(1)	Helga Øvsthus, IL Ørnar	64	Voss	15.9
2:23.2	(2)Jh	Sunniva Hagen, IF Njård	66	Oslo/St	13.6
2:23.2	(1)	Torhild Olsen, IL Yrjar	65	Vanvik	24.6
2:23.2	(2)	Torunn Iversen, SK Freidig	65	Steinkjer	1.7
2:23.2	(5)	Hilde Foss, IF Sturla	61	Oslo/Bi	4.10
2:23.3	(11)	Marianne Borge, IF Hellas	64	Oslo/Bi	31.5
2:23.3	(5)h	Hanne Myrvold, Leirsund IL	62	Nadderud	16.6
2:23.3	(1)	Trude Blomseth, Lunner IL	65	Raufoss	15.8
2:23.3	(2)	Anne Hilde Wenstad, Skarnes IL	60	Skotterud	19.8
2:23.3	(2)	Kjersti Haraldseid, Bækkelagets SK	64	Oslo/Bi	14.9
2:23.3	(2)	Frøydis Haugersveen, Eidanger IL	59	Larvik/Lo	3.10
2:23.5	(3)	Marit Evensen, Gausdal IL	65	Larvik/Lo	1.8
2:23.5	(4)	Caroline Opheim, IL Harding	63	Førde	4.8
2:23.5	(4)	Kathe Hege Nielsen, Høybråten & Stovner IL	57	Oslo/Bi	16.8
2:23.5	(1)	Kristin Nyborg, Mosvik IL	65	Steinkjer	15.9
2:23.5	(3)	Oddrun Hovsengen, Lillehammer IF		Raufoss	26.9

2:23.6	(1)	Anita Flekke, IL Svint	66	Oslo/St	24.6
2:23.6	(1)	Hildegunn Stoum, Skauga IL	66	Steinkjer	1.7
2:23.7	(3)Jh	Ingrid Bjørnhaug, Raufoss IL	65	Oslo/St	13.6
2:23.72	(4)	Anne Skogsholm, Narvik IL	63	Bodø	19.8
2:23.8	(1)	Eli Irene Husom, Søre Ål IL	65	Dombås	23.6
2:23.8	(3)C	Martha Helliesen, IL Skjalg	62	Oslo/Bi	12.7
2:23.8	(9)J	Ingrid Sundseth, Mosvik IL	64	Steinkjer	18.7
2:23.8	(4)	Oddveig Dybdahl, Rissa IL	61	Steinkjer	18.8
2:23.9	(6)	Heidi Giskås, Ogndal IL	65	Steinkjer	13.6
2:24.0	(2)	Kirsten Rønningen, Brunlanes IL	66	Larvik/Lo	1.9
2:24.0	(1)	Siri Johannesen, Oppsal IF	63	Oslo/Bi	8.10
2:24.1	(4)	Ann Kristin Lund, IL Stålkameratene	64	Ytteren	4.8
2:24.1	(5)	Ellen Svendby, Lambertseter IF	65	Larvik/Lo	1.9
2:24.1	(2)	Vibecke Melbø, Aksla IL	64	Ålesund	30.9
2:24.2	(1)	Aud Sugar, IL Tyrving	58	Tromsø	30.5
2:24.2	(3)	Anny Flø, IL Hødd	64	Ålesund	30.9
2:24.3	(2)	Anita Reiersen, Sola IL	63	Haugesund	26.5
2:24.4	(2)	Kristin Sundt, Heimdal IF	66	Steinkjer	1.7
2:24.5	(7)h	Siv Tone Kjellsnes, Sandnes IL	62	Nadderud	16.8
2:24.5	(5)	Ingunn Gunnes, IL Trønder-Lyn	62	Oppdal	24.6
2:24.5	(1)	Liv K. Olsen, Steinkjer SK	65	Steinkjer	8.10
2:24.6	(4)	Kjellrun Espedal, IL Svint	64	Førde	26.5
2:24.6	(4)	Trine Nebell, IF Eiker-Kvikk	66	Oslo/Bi	31.5
2:24.6	(8)	Arnhild Vikan, Ogndal IL	63	Steinkjer	13.6
2:24.6	(1)	Hilde Sletten, Bossmo & Ytteren IL	62	Narvik	17.6
2:24.6	(6)	Solvor Moen, IL Nybrott	62	Trondheim/Le	1.9
2:24.6	(2)	Line Røen, Åsen IL	66	Oslo/St	24.6
2:24.7	(7)Jh	Hilde Wahl, IF Hellas	64	Oslo/St	13.6
2:24.7	(2)	Anne Johansen, Sørum IL	65	Oslo/St	24.6
2:24.7	(2)	Aina Bjørke, Fana IL	66	Fana	4.7
2:24.7	(5)m	Vigdis Olden, Frol IL	61	Larvik/Lo	12.8
2:24.7	(2)	Grete Kirkeberg, Skotterud IL	64	Trøgstad	25.8
2:24.7	(6)	Annikken Island, IF Urædd	65	Larvik/Lo	1.9
2:24.7	(1)	Mette Engelsrud, Vadsø TF		Vadsø	1.9
2:24.8	(3)	Astrid Brox, Eidsvåg IL	63	Fana	21.6
2:24.8	(2)	Marta Meltveit, IL Hjelm	63	Haugesund	18.8
2:24.8	(6)	Unni Dragsund, Dimna IL	66	Fana	19.8
2:24.8	(2)	Turid Lindeland, Haugesund IL	66	Fana	2.9
2:24.9	(2)	Liv Plassen, Skjåk IL	64	Dombås	23.6
2:25.0	(5)	Anne Gro Reppesgård, Larvik TIF	61	Larvik/Lo	1.8

Utenlandsk statsborger:

2:23.6	(3)	Janneke Stelma, IL i BUL	65	Oslo/Bi	21.8

IKKE GODKJENTE RESULTATER:

Innendørs:

2:17.2	(4)B	Liv Reinhardt, IL Tyrving	60	Drammen	11.2
2:24.6	(3)	Anne Karen Knutsen, IK Våg	62	Kristiansand	24.2

Stevnerapport ikke mottatt:

2:19.1	(1)	Else Kirsti Vika, Høybråten & Stovner IL		Spikkestad	.7

800 m:	**06.0**	**10.0**	**14.0**	**18.0**	**22.0**	**26.0**	**30.0**	**34.0**	**38.0**	**42.0**	**46.0**	**50.0**	**54.0**
1965			1	5	6	10	14	18					
1966			2	3	7	7	11	17	26				
1967		1	2	8	10	13	26	41					
1968		1	3	9	14	17	25	40	55	62	69	76	76
1969	1	2	3	10	17	27	41	57	69	78	89	99	
1970		2	3	10	25	40	58	79					
1971	1	4	6	18	36	57	81						
1972		3	7	19	48	83							
1973	1	4	13	23	62	99							
1974	2	6	18	33	71								
1975	2	6	17	40	83								
1976	2	9	17	45	80								
1977	1	10	18	56	103								
1978	3	15	38	81	149								
1979	5	22	38	76	115								

1000 m:

2:57.0	(1)	Lene Dahler, Konnerud IL	64	Oslo/Bi	30.8
2:59.4	(1)	Tove Lutdal, Ringerike FIK	65	Oslo/Bi	29.8
3:01.0	(2)	Eli Larsen, Mjøndalen IF	65	Oslo/Bi	29.8
3:02.2	(2)	Ann Kirsti Seiersten, Harestua IL	64	Oslo/Bi	30.8
3:02.3	(3)	Eli Jonassen, Bøler IF	65	Oslo/Bi	30.8
3:02.3	(4)	Grete Kirkeberg, Skotterud IL	64	Oslo/Bi	30.8
3:02.5	(1)	Kjersti Skumlien, Raufoss IL	65	Raufoss	12.9
3:02.7	(1)	Åse Vigdis Hallingstad, Stegaberg IL	63	Haugesund	20.6
3:03.4	(1)	Sunniva Hagen, IF Njård	66	Oslo/Bi	30.8
3:04.1	(3)	Karin Stensmyren, Konnerud IL	67	Oslo/Bi	29.8
3:04.7	(1)	Siv Sundt, Bossmo & Ytteren IL	67	Mo i Rana	25.8
3:05.1	(2)	Hilde Rustad, Ullensaker-Kisa IL	66	Oslo/Bi	30.8
3:05.7	(1)	Inger K. Almås, Mosjøen IL	63	Mo i Rana	10.6
3:05.8	(2)	Marte Selfors, IL Stålkameratene	63	Mo i Rana	10.6
3:06.6	(1)	Kathrine Kolnes, IL Skjalg	66	Stavanger	9.10
3:07.5	(2)	Elisabeth Nyback, IL Skjalg	65	Stavanger	9.10
3:07.1	(4)	Evelyn Bekkestad, Mjøndalen IF	65	Oslo/Bi	29.8
3:07.4	(1)	Solvor Moen, IL Nybrott	62	Stjørdal	19.9
3:07.7	(1)	Ingrun Alseth, IL Nybrott	65	Stjørdal	19.9
3:07.8	(1)	Thrine Lise Nielsen, Sokan IL	66	Sokna	10.10
3:08.5	(1)	Nelly Langfjord, Ogndal IL	62	Steinkjer	26.9
3:08.5	(1)	Gro Hestvedt, Vika IF	66	Oslo/Bi	3.10
3:08.7	(2)	Tone Andresen, IF Njård	68	Oslo/Bi	3.10
3:08.8	(1)	Monica Hanssen, IL Stålkameratene	64	Mo i Rana	10.6
3:09.0	(3)	Mette Kilskar, Trones IL	63	Mo i Rana	10.6
3:09.4	(2)	Jorun Tufiin, Sokna IL	65	Sokna	10.10
3:09.6	(1)	Lene Aasheim, Lia IL	64	Grimstad	23.9
3:09.7	(1)	Randi Henning, Ogndal IL	63	Steinkjer	26.9
3:09.8	(2)	Ingrid Bjørnhaug, Raufoss IL	65	Raufoss	12.9
3:09.9	(3)	Grethe Sandman, Raufoss IL	67	Raufoss	12.9

IKKE GODKJENT RESULTAT:

Uklart om bona fide-konkurranse:

3:05.8	(1)	Line Johansen, Namsen FIF	66	Namsos	26.9

1500 m:

4:00.59	(2)	Grete Waitz, SK Vidar	53	Zürich	15.8
4:11.9	(2)	Gunvor Hilde, Elnesvågen IL	63	Bydgoszcz	19.8
4:17.3	(2)	Kirsti Voldnes, IK Våg	63	Raufoss	2.6
4:22.5	(2)	Heidi Meier, Raufoss IL	55	Oslo/Bi	21.5
4:22.7	(2)	Sissel Grottenberg, Sarpsborg IL	56	Larvik/Lo	12.8
4:22.71	(3)	Randi Langøigjelten, FIK Ren-Eng	57	Lyngby	25.6
4:23.7	(3)	Marianne Østbye, Harestua IL	61	Larvik/Lo	12.8
4:24.7	(1)	Oddrun Mosling, Frosta IL	63	Steinkjer	8.9
4:25.2	(1)	Wenche Lønnquist, Stovnerkameratene	51	Oslo/Bi	15.8
4:25.5	(1)	Hilde Stavik, Aksla IL	62	Bremen	8.9
4:26.3	(1)	Ingrid Christensen, SK Freidig	56	Steinkjer	9.5
4:26.4	(4)	Ingvild Lein, Frosta Il		Larvik/Lo	12.8
4:26.6	(5)	Mona Kleppe, Eidsvåg IL	57	Larvik/Lo	12.8
4:28.5	(6)	Anne Bucher-Johannessen, IL Tyrving	61	Larvik/Lo	12.8
4:28.6	(3)	Gro Reinhardt, IL Tyrving	60	Fana	29.7
4:29.0	(4)	Anne Jorun Flaten, Gausdal IL	61	Fana	29.7
4:29.0	(3)	Marit Risan, Ranheim IL	62	Steinkjer	8.9
4:29.2	(4)	Grete Nykkelmo, Selbu IL	61	Steinkjer	8.9
4:30.3	( )	Siri Bjelland, Fana IL	58	Austin	7.4
4:31.0	(7)	Bjørg Moen, Grue IL	47	Larvik/Lo	12.8
4:31.6	(5)	Tove Lutdal, Ringerike FIK	65	Fana	29.7
4:31.8	(3)	Karin Eriksen, Kragerø IF	58	Oslo/St	3.9
4:32.0	(8)	Marit Øveraasen, Raufoss IL	61	Larvik/Lo	12.8
4:32.1	(1)	Hege Jørgensen, IF Eiker-Kvikk	64	Larvik/Lo	24.6
4:32.4	(9)	Else Kirsti Vika, Høybråten & Stovner IL		Larvik/Lo	12.8
4:32.9	(5)	Elin Eldnes, Frol IL	64	Steinkjer	8.9

Mandals Sparebank

Byens og distriktets bank fra 1840

4500 Mandal - tlf. 61 022

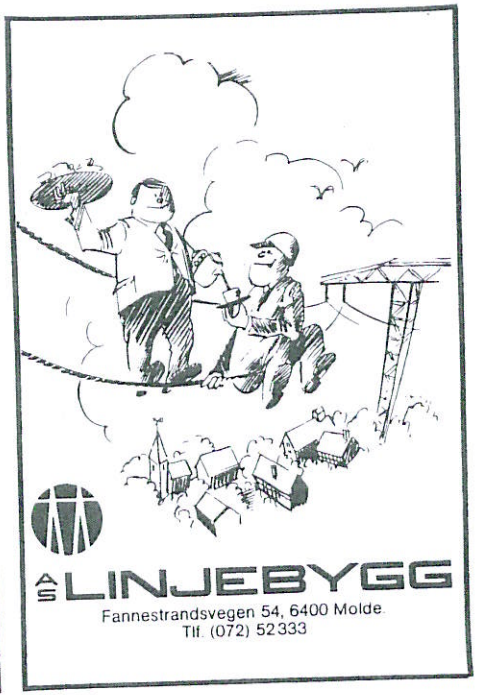

Forsikring

En viktig del av din trygghet

RRA 24

FORSIKRINGSAKTIESELSKAPET VESTA

LIVSFORSIKRINGSSELSKAPET HYGEA

4:33.1	(2)	Trine Eilertsen, Eidsvåg IL	60	Fana	21.8
4:33.8	(3)	Anne Støttum, Bækkelagets SK	63	Oslo/Bi	13.9
4:34.3	(8)	Reidun Joten, FIK Ren-Eng	60	Fana	29.7
4:34.9	(2)	Lene Dahler, Konnerud IL	64	Larvik/Lo	24.6
4:35.0	(5)	Anne Gro Tandberg, Ringerike FIK	64	Oslo/Bi	13.9
4:35.1	(6)	Carina Woxen Bøygard, IL Heming	57	Oslo/Bi	13.9
4:36.0	(1)	May Britt Stange, Haugesund IL	59	Fana	22.5
4:39.6	(2)	Anne Edith Corneliussen, Fana IL	57	Fana	22.5
4:40.0	(3)	Anne Johansen, IL i BUL	62	Oslo/Bi	29.5
4:40.6	(3)	Anne Gro Jacobsen, IL Runar	61	Larvik/Lo	14.7
4:40.7	(5)	Vera Kunnikoff, Eidsvåg IL	64	Fana	30.6
4:41.2	(1)	Mona Ågnes, Junkeren IL	64	Bodø	15.7
4:42.0	(2)	Hege Torp, Kvinnelige Studenters IL	53	Oslo/St	27.6
4:42.6	(3)	Anne Nyland, Raufoss IL		Oslo/St	27.6
4:42.8	(6)JA	Mette Sørlien, Raufoss IL	64	Oslo/St	27.6
4:42.94	(4)	Bente Bruskeland, IK Våg	62	Porsgrunn/Kj	26.8
4:43.6	(2)	Tone Didriksen, Bodø & Omegns IF	61	Bodø	15.7
4:43.6	(3)	Berit Jensen, Mo IL	57	Bodø	15.7
4:44.2	(3)	Kjersti Kleppe, IL Gneist	65	Fana	21.8
4:44.3	(7)JA	Anne Karin Kolstad, Stovnerkameratene	61	Oslo/St	27.6
4:44.4	(4)	Helén Lexberg, Stovnerkameratene	64	Oslo/St	3.9
4:45.0	(9)JA	Mette Møller, Gausdal IL	65	Oslo/St	27.6
4:45.1	(4)	Torild Belbo, Snåsa IL	59	Oslo/Bi	10.7
4:45.2	(1)	Torunn Hasle Evensen, Sørum IL	50	Oslo/Fr	28.5
4:45.5	(4)	Marte Selfors, IL Stålkameratene	63	Bodø	15.7
4:45.5	(5)	Torill Jensen, Stovnerkameratene	55	Oslo/St	3.9
4:45.9	(8)	Eli Larsen, Mjøndalen IF	65	Oslo/Bi	13.9
4:46.0	(4)	Åse Vigdis Hallingstad, Stegaberg IL	63	Larvik/Lo	14.7
4:46.4	(5)	Marit Holtklimpen, Lillehammer IF	59	Larvik/Lo	24.6
4:46.7	(6)	Åse Vigdis Beylegaard, IF Eiker-Kvikk	59	Larvik/Lo	24.6
4:46.7	(1)JB	Wenche Sannerud, Ringerike FIK	62	Oslo/St	27.6
4:47.0	(7)	Anne Strand, IL i BUL	55	Oslo/Bi	21.5
4:47.0	(10)JA	Mona Frisli, Høybråten & Stovner IL	64	Oslo/St	27.6
4:48.0	(7)h	Anne Kristi Hovde, Tomrefjord IL	62	Fana	28.7
4:48.3	(2)	Randi Myren, Gausdal IL	64	Lillehammer	30.6
4:48.4	(3)	Trine Randers, IL i BUL	65	Oslo/Bi	15.8
4:48.8	(2)JB	Ingrid Bjørnhaug, Raufoss IL	65	Oslo/St	27.6
4:48.9	(5)	Grethe Lise Haagensen, IL i BUL, Tromsø	63	Bodø	15.7
4:48.9	(2)	Oddbjørg Haakensveen, Veldre IL	45	Romedal	9.9
4:49.0	(3)JB	Ragnhild Skarpen, Raufoss IL	65	Oslo/St	27.6
4:49.0	(1)	Wenche Hokholt, Kolbotn IL	61	Hvidovre	.10
4:49.1	(3)	Anne Marie Gedde, Ski IL	60	Oslo/St	16.5
4:49.1	(5)	Bente Sjøthun, IL Skjalg	60	Larvik/Lo	14.7
4:49.2	(2)	Liv Høgli, Gjerpen IF	61	Porsgrunn/Ur	18.8
4:49.5	(3)	Nelly Langfjord, Ogndal IL	62	Steinkjer	5.8
4:49.9	(9)	Inger-Liv Bjertnes, IF Sturla	61	Oslo/Bi	13.9
4:50.1	(8)h	Berit Gjelsten, Tomrefjord IL	62	Fana	28.7
4:50.1	(3)	Vigdis Smolan, Røra IL	64	Steinkjer	19.8
4:50.1	(3)	Janne Tenmann, Hamar IL	61	Romedal	9.9
4:50.1	(1)	Nina Hansen, IL Runar	64	Larvik/Lo	15.9
4:50.3	(2)	Rigmor Ulstein, Hareid IL	53	Tresfjord	30.6
4:50.4	(2)	Wenche Oppberget, IF Hellas	56	Drammen	20.6
4:50.9	(3)	Lise Kavlie-Jørgensen, Fana IL	62	Fana	22.5
4:51.3	(1)	Eli Jonassen, Bøler IF	65	Oslo/Bi	27.8
4:51.5	(1)	Karin Gade Lundlie, Kirkenes IF	63	Tromsø	24.6
4:52.0	(2)	Lena Bergersen, Lambertseter IF	65	Oslo/Bi	27.8
4:52.1	(1)	Thrine Lise Nielsen, Sokna IL	66	Sokna	8.10
4:52.2	(5)	Anne Skogsholm, Narvik IL	63	Raufoss	2.6
4:52.3	(5)	Mette Sivertsen, IF Hellas	63	Oslo/St	16.5
5:52.3	(6)h	Kjersti Skumlien, Raufoss IL	65	Fana	28.7
4:52.4	(4)	Kari Stark, Oppsal IF	57	Oslo/Bi	15.8
4:52.4	(2)	Oddrun Hovsengen, Lillehammer IF		Raufoss	26.8
4:52.6	(4)JB	Hilde Rustad, IL Ros	64	Oslo/St	27.6
4:52.8	(7)	Hilde Wahl, IF Hellas	64	Larvik/Lo	24.6
4:53.3	(7)	Hilde Foss, IF Sturla	61	Oslo/St	16.5
4:53.3	(2)	Åshild Myhren, IF Tønsberg-Kameratene	64	Larvik/Lo	15.9
4:53.4	(2)	Ingrid Sandvoll, IL Gneist	63	Fana	18.7
4:54.2	(5)	Kjersti Høglund, Oppsal IF	j	Oslo/Bi	15.8

4:54.5	(3)	Eva Moksnes, Frol IL	61	Trondheim/Le	16.6
4:54.5	(5)JB	Evelyn Bekkestad, Mjøndalen IF	65	Oslo/St	27.6
4:54.6	(2)	Anne Trolie, Mo IL	65	Mo i Rana	23.6
4:54.6	(6)JB	Trude Blomseth, Lunner IL	65	Oslo/St	27.6
4:54.7	(7)JB	Siw Tangen, Ringerike FIK	65	Oslo/St	27.6
4:54.9	(3)J	Kristin Benum, Byåsen IL	63	Steinkjer	9.5
4:54.9	(1)	Gøril Stav, IL i BUL	62	Oslo/Bi	14.9
4:54.9	(1)	Hilde Tellesbø, IF Urædd	63	Porsgrunn/Kj	9.10
4:55.2	(1)	Lise Johansen, Namsen FIF	66	Mediå	24.6
4:55.2	(3)	Tone Jonassen, Bøler IF	65	Oslo/Bi	27.8
4:55.50	(2)	Kari Gunn Lie, Flisa IL	61	Kil	26.5
4:55.5	(6)	Kristin Hovind, IL Stålkameratene	66	Bodø	15.7
4:55.5	(1)	Lene Aasheim, Lia IL	64	Oslo/Fr	16.9
4:55.6	(12)	Mette Myrvold, Leirsund IL	65	Oslo/Bi	13.9
4:55.8	(2)	Bente Kvam, IF Urædd	65	Porsgrunn/Kj	9.10
4:55.9	(3)	Katherine Børresen, Sandefjord TIF	65	Larvik/Lo	15.9
4:56.0	(1)	Grete Kirkeberg, Skotterud IL	64	Løten	16.9
4:56.3	(1)	Gunn Finne, Kolvereid IL	65	Mediå	22.9
4:56.4	(2)	Kari Sandvold, Hamar IL	62	Lillehammer	6.7
4:56.4	(2)	Anne Berit Nilsen, Veldre IL	62	Løten	16.9
4:56.9	(1)	Beate Sørfleten, Ibestad IL	64	Narvik	7.7
4:57.2	(1)	Sunniva Hagen, IF Njård	66	Oslo/Bi	27.8
4:57.2	(1)	Caroline Opheim, IL Harding	63	Fana	1.9
4:57.4	(3)	Solvor Moen, IL Nybrott	62	Stjørdal	23.6
4:57.4	(7)	Heidi Johansen, IL Skjalg	64	Larvik/Lo	14.7
4:57.4	(1)	Kari Lise Ingebrigtsen, Eidsvåg IL	66	Tertnes	25.7
4:58.0	(5)	Hege Peikli, Lambertseter IF	57	Oslo/Fr	28.5
4:58.2	(1)	Grete Hamre, Syril IL	61	Øvre Årdal	4.8
4:58.9	(3)	Karen Klepsvik, Sund IL	65	Fana	18.7
4:59.0	(1)	Anne Fortun, Fortun IL		Gaupne	31.5
4:59.0	(2)	Siv Fristad, Askvoll IL	65	Øvre Årdal	4.8
4:59.1	(3)	Helle Kolltveit, Bergen TF	62	Fana	17.6
4:59.3	(1)	Kari Mette Sæthersdal, Fana IL	62	Fana	9.8
4:59.4	(9)JB	Ann Kirsti Seiersten, Harestua IL	64	Oslo/St	27.6
4:59.5	(8)	Martha Helliesen, IL Skjalg	62	Larvik/Lo	15.7
4:59.6	(1)	Liv Plassen, Skjåk IL	64	Segalstad Bru	10.6
4:59.9	(2)	Reidun Suggelia, Birkenes IL	64	Saltrød	18.8

IKKE GODKJENTE RESULTATER:

Manglende samsvar mellom tid og plassering:

4:45.0	(3)	Minny Malerud, Nydalens Skiklub		Oslo/Fr	28.5

Uklarhet om bona fide-konkurranse:

4:52.8	(1)	Lise Johansen, Namsen FIF	66	Namsos	29.8
4:54.1	(1)	Jorunn Tuftin, Sokna IL	65	Sokna	4.10

Stevnerapport ikke mottatt:

4:54.6	(2)	Bodil Glende, IF Hellas	56	Spikkestad	.7
4:57.9	(6)	Frances Lütken Pedersen, Sylling IF		Spikkestad	.7
4:59.8	(6)	Laila Tronrud, Åsen IL	60	Lørenskog	9.6

1500 m:	14.00	20.0	25.0	30.0	35.0	40.0	45.0	50.0	55.0	05.0	05.0	10.0	15.0
1969				1	1	2	3	4	4	4	5	5	5
1970		1	1	2	3	4	7	9	10	12	14	18	20
1971		1	2	2	3	3	7	10	18	23	26	33	37
1972	1	2	2	4	4	7	13	17	24	32	37	46	50
1973	1	1	2	4	6	12	18	22	28	40	50	59	64
1974	2	3	3	4	7	12	17	22	34	42	56	70	76
1975	1	2	4	6	9	13	20	28	41	54	71	91	
1976	1	2	6	9	13	21	28	42	61	68			
1977	1	3	7	8	13	17	28	53	66	96			
1978	1	3	8	15	19	33	44	66	88	114			
1979	2	3	8	18	31	35	48	72	102	131			

1 Engelsk mil (1609 m):

4:27.0	(1)	Grete Waitz, SK Vidar	53	Gateshead	8.7
4:36.0	(4)	Gunvor Hilde, Elnesvågen IL	63	London	14.9
5:27.2	(1)	Marit Holtklimpen, Lillehammer IF	59	Segalstad Bru	16.9
5:45.0	(1)	Heidi Danielsen, BUL-Tromsø	65	Tromsø	15.8

IKKE GODKJENTE RESULTATER:

Stevnerapport ikke mottatt:

4:57.1	(1)	Ingrid Christensen, SK Freidig	56	Trondheim/St	15.5
5:34.5	(2)	Torunn Iversen, SK Freidig	65	Trondheim/St	15.5

Ikke tillatt distanse for årsklassen:

5:42.6	(2)	Line Møller, Gausdal IL	68	Segalstad Bru	16.9

2000 m:

5:47.1	(1)	Grete Waitz, SK Vidar	53	Newcastle, Australia	8.1
6:34.3	(1)	Marianne Østbye, Harestua IL	61	Oslo/Bi	29.8
6:39.3	(2)	Wenche Sannerud, Ringerike FIK	62	Oslo/Bi	29.8

IKKE GODKJENTE RESULTATER:

Stevnerapport ikke mottatt:

6:47.6	(1)	Grete Kirkeberg, Skotterud IL	64	Prestberget	

Uklarhet om bona-fide-konkurranse:

6:44.9	(1)	Thrine Lise Nielsen, Sokna IL	66	Sokna	4.10

3000 m:

8:31.75	(1)	Grete Waitz, SK Vidar	53	Oslo/Bi	17.7
9:07.92	(3)	Ingrid Christensen, SK Freidig	56	Oslo/Bi	17.7
9:20.1	(1)	Gunvor Hilde, Elnesvågen IL	63	Ålesund	3.10
9:28.2	(3)	Mona Kleppe, Eidsvåg IL	57	Roosendaal	21.6
9:36.3	(—)	Sissel Grottenberg, Sarpsborg IL	56	Fana	1.7
9:38.1	(1)	Wenche Lønnquist, Stovnerkameratene	51	Oslo/St	19.9
9:38.2	(1)	Ingvild Lein, Frosta IL		Fana	1.7
9:38.82	(5)	Karin Eriksen, Kragerø IF	58	Oslo/Bi	17.7
9:40.0	(1)	Trine Eilertsen, Eidsvåg IL	60	Fana	27.7
9:42.7	(2)	Randi Langøigjelten, IL Tyrving	57	Oslo/St	19.9
9:44.7	(2)	May Britt Stange, Haugesund IL	59	Fana	27.7
9:48.5	(3)	Torill Jensen, Stovnerkameratene	55	Oslo/St	19.9
9:48.8	(3)	Gro Reinhardt, IL Tyrving	60	Fana	27.7
9:49.1	(4)	Carina Woxen Bøygard, IL Heming	57	Oslo/St	19.9
9:51.3	(8)	Bjørg Moen, Grue IL	47	Larvik/Lo	10.8
9:53.9	(5)	Marit Øveraasen, Raufoss IL	61	Oslo/St	19.9
9:56.2	(9)	Lene Dahler, Konnerud IL	64	Larvik/Lo	10.8
9:57.6	(3)	Lilly Gundersen, Steinkjer IFK	60	Steinkjer	9.9
9:59.8	(1)	Heidi Meier, Raufoss IL	55	Oslo/Bi	2.10
10.03.0	(4)	Torhild Belbo, Snåsa IL	59	Steinkjer	9.9
10:06.0	(5)	Marit Risan, Ranheim IL	62	Steinkjer	9.9
10:08.4	(1)	Torunn Hasle Evensen, Sørum IL	50	Jessheim	20.8
10:08.5	(3)	Grete Nykkelmo, Selbu IL	61	Fana	1.7
10:11.5	(1)	Tone Didriksen, Bodø & Omegns IF	61	Bodø	13.7
10:11.6	(2)	Anne Jorun Flaten, Gausdal IL	61	Raufoss	5.9
10:11.9	(2)	Berit Jensen, Mo IL	57	Bodø	13.7
10:12.3	(3)	Mette Sørlien, Raufoss IL	64	Raufoss	5.9
10:13.0	(2)	Ingrid Sandvoll, IL Gneist	63	Fana	29.9
10:13.2	(1)	Hege Jørgensen, IF Eiker-Kvikk	64	Oslo/St	8.9
10:15.58	(4)	Mona Ågnes, Junkeren IL	64	Bodø	22.7
10:16.8	(2)	Åshild Myhren, IF Tønsberg-Kameratene	64	Raufoss	23.5
10:17.0	(7)	Else Kirsti Vika, Høybråten & Stovner IL		Oslo/St	19.9
10:17.1	(3)	Marianne Østbye, Harestua IL	61	Jessheim	20.8

10:17.8	(8)	Gøril Stav, IL i BUL	62	Oslo/St	19.9
10:14.9	(4)	Marit Holtklimpen, Lillehammer IF	59	Raufoss	5.9
10:20.8	(1)	Reidun Joten, FIK Ren-Eng	60	Trysil	5.8
10:20.8	(9)	Hege Torp, Kvinnelige Studenters IF	53	Oslo/St	19.9
10:21.6	(10)	Mette Sivertsen, IF Hellas	63	Oslo/St	19.9
10:23.3	(11)	Oddrun Hovsengen, Lillehammer IF		Oslo/St	19.9
10:24.4	(1)	Hilde Tellesbø, IF Urædd	63	Porsgrunn/Kj	25.9
10:25.9	(1)	Rigmor Ulstein, Hareid IL	54	Ørsta	12.6
10:26.6	(1)	Anne Jahren, IL Tyrving	63	Oslo/Bi	21.8
10:27.9	(2)	Åse Vigdis Hallingstad, Stegaberg IL	63	Larvik/Lo	15.7
10:28.8	(2)	Anne Gro Tandberg, Ringerike FIK	64	Hønefoss	17.6
10:29.2	(1)	Anne Marie Gedde, Ski IL	60	Herlev	23.6
10:30.2	(2)	Wenche Høkholt, Kolbotn IL	61	Oslo/St	8.9
10:31.2	(3)	Bente Sjøthun, IL Skjalg	60	Larvik/Lo	15.7
10:31.8	(1)	Oddbjørg Haakensveen, Veldre IL	45	Gjøvik	16.6
10:32.2	(12)	Anne Karin Kolstad, Stovnerkameratene	61	Larvik/Lo	10.8
10:32.5	(1)	Bjørg Eva Jensen, IF Fram, Larvik	60	Larvik/Lo	16.9
10:32.7	(7)	Wenche Sannerud, Ringerike FIK	62	Oslo/St	8.9
10:32.8	(3)	Kari Stark, Oppsal IF	57	Oslo/So	21.8
10:33.8	(13)	Helén Lexberg, Stovnerkameratene	64	Oslo/St	19.9
10:35.1	(3)	Grete Kirkeberg, Skotterud IL	64	Oslo/St	8.9
10:35.8	(14)	Lise Gladhus, Bækkelagets SK	63	Oslo/St	19.9
10:39.4	(4)	Minny Malerud, Nydalens Skiklubb		Oslo/So	21.8
10:40.4	(4)	Eva Moksnes, Frosta IL	61	Fana	1.7
10:40.6	(4)	Grethe Lise Haagensen, IL i BUL, Tromsø	63	Bodø	13.7
10:41.5	(3)	Valborg Østberg, Gjøvik FIK	31	Gjøvik	16.6
10:45.1	(2)	Unni-Hilde Heggedal, Fet FIK	63	Jessheim	20.8
10:45.8	(1)	Wenche Oppberget, IF Hellas	56	Drammen	19.7
10:46.5	(5)	Line Merete Johansen, Gjøvik FIK	60	Jessheim	20.8
10:46.5	(4)	Ann Kirsti Seiersten, Harestua IL	64	Oslo/St	8.9
10:49.7	(6)	Anne Ingrid Kverne, Gjøvik FIK		Jessheim	20.8
10:51.4	(5)	Anne Skogsholm, Narvik IL	63	Bodø	13.7
10:51.6	(3)	Ellin Osen, Osen IL	60	Steinkjer	18.8
10:51.9	(4)	Mette Kilskar, Trones IL	63	Steinkjer	18.8
10:52.9	(1)	Ann Kristin Lund, IL Stålkameratene	64	Bodø	16.6
10:53.1	(7)	Bente Iren Solberg, Kløfta IL	61	Jessheim	20.8
10:54.6	(1)	Frances L. Pedersen, Sylling IF		Drammen	3.9
10:55.6	(5)	Lene Aasheim, Lia IL	64	Oslo/St	8.9
10:55.8	(4)	Hanne Sørensen, Kløfta IL		Jessheim	20.8
10:56.0	(8)	Laila Tronrud, Åsen IL	j	Jessheim	20.8
10:56.0	(1)J	Kari Mette Sæthersdal, Fana IL	62	Fana	25.9
10:56.2	(2)	Hilde Foss, IF Sturla	61	Drammen	3.9
10:56.3	(5)	Bente Berget, Sørum IL	59	Jessheim	20.8
10:56.6	(15)	Line Holte, IF Hellas	j	Oslo/St	19.9
10:57.3	(2)	Grete Myhr, IL Trysilgutten	60	Trysil	5.8
10:57.4	(2)	Jorun Dombu, Kvinnelige Studenters IF	50	Geithus	30.6
10:58.4	(16)	May Britt Jørgensen, IL i BUL	63	Oslo/St	19.9
10:59.3	(6)	Ingunn Gunnes, IL Trønder-Lyn	62	Steinkjer	9.9
11:03.0	(9)	Anne Berit Moe, Gjerdrum IL		Jessheim	20.8
11:03.0	(2)J	Helle Kolltveit, Bergens TF	62	Fana	25.9
11:03.4	(1)	Nelly Langfjord, Ogndal IL	62	Steinkjer	8.10
11:03.8	(1)J	Anne Berit Nilsen, Veldre IL	62	Gjøvik	16.6
11:04.1	(2)	Vigdis Smolan, Røra IL	64	Steinkjer	8.10
11:05.4	(3)J	Solvor Moen, IL Nybrott	62	Frosta	4.7
11:06.2	(1)	Guri Øfsti Kvalheim, IL Nybrott		Stjørdal	22.8
11:06.3	(1)	Ragnhild Nes, Søya IL		Surnadal	7.8
11:07.0	(4)	Rone Jahren, IL Tyrving	61	Oslo/Bi	21.8
11:07.7	(3)	Elisabeth Herheim, FIL Vossar	64	Fana	29.9
11:08.0	(6)	Rubi Hansen, Nydalens Skiklubb		Oslo/So	21.8
11:08.0	(2)	Sonja Merete Solheim, IL Hødd	64	Ålesund	3.10
11:10.1	(2)	Anne Lise Bangstad, Verdal IL	61	Stjørdal	22.8
11:10.3	(2)	Grete Hamre, Syril IL	61	Øvre Årdal	5.8
11:10.4	(2)	Anne-Mia Breistein, IL i BUL	59	Hønefoss	8.8
11:10.8	(2)	Anne Gro Reppesgård, Larvik TIF	61	Larvik/Lo	16.9
11:10.9	(1)	Jekke Liby, Kragerø IF		Kragerø	5.9
11:11.6	(17)	Gro Lunde, IF Hellas	j	Oslo/St	19.9
11:12.6	(2)	Reidun Suggelia, Birkenes IF	64	Tvedestrand	8.8

IKKE GODKJENTE RESULTATER:

Ikke tillatt distanse for årsklassen:

10:13.5	(1)	Tove Lutdal, Ringerike FIK	65	Hønefoss	17.6
10:24.4	(12)	Mette Møller, Ringerike FIK	65	Oslo/St	19.9
10:25.1	(1)	Hilde Rustad, Ullensaker-Kisa IL	66	Jessheim	20.8
10:38.4	(1)	Siv Fristad, Askvoll IL	65	Øvre Årdal	5.8
10:55.1	(3)	Målfrid Olsen, Ullensaker-Kisa IL	66	Jessheim	20.8
11:04.7	(1)	Siv Sundt, Bossmo & Ytteren IL	67	Mo i Rana	24.9
11:07.6	(1)	Trude Blomseth, Lunner IL	65	Roa	11.9

Stevnerapport ikke mottatt:

10:24.2	(1)	Kari Stark, Oppsal IF	57	Spikkestad	.7
10:43.5	(3)	Wenche Oppberget, IF Hellas	56	Spikkestad	.7
11:03.0	(5)	Kjersti Høglund, Oppsal IF	j	Spikkestad	.7

3000 m:	9: 00.0	10.0	20.0	30.0	40.0	50.0	10: 00.0	10.0	20.0	30.0	40.0	50.0	11: 00.0
1972						1	2	2	4	6	6	8	9
1973					2	2	3	4	7	8	9	11	13
1974				1	1	3	3	6	7	10	13	16	16
1975	1	1	1	1	2	4	8	11	11	16	17	19	22
1976	1	1	1	5	6	8	10	13	17	19	24	30	36
1977	1	2	2	5	6	8	8	15	20	29	36	45	47
1978	1	2	2	4	8	11	15	21	24	30	41	55	67
1979	1	2	2	4	9	14	19	23	35	45	56	64	81

5000 m:

17:15.2	(1)	Bjørg Moen, Grue IL	47	Oslo/Bi	6.9
17:16.6	(2)	Carina Woxen Bøygard, IL Heming	57	Oslo/Bi	6.9
17:24.9	(3)	Torill Jensen, Stovnerkameratene	55	Oslo/Bi	6.9
17:45.6	(4)	Kari Stark, Oppsal IF	57	Oslo/Bi	6.9
17:46.5	(1)	Karin Eriksen, Kragerø IF	58	Gjerpen	13.6
17:54.2	(5)	Oddrun Hovsengen, Lillehammer iF		Oslo/Bi	6.9

IKKE GODKJENTE RESULTATER:

Uklarhet om bona-fide-konkurranse:

19:36.6	(1)	Ragnhild Nes, Søya IL		Surnadal	18.9
19:36.6	(1)	Anne Jorun Flaten, Gausdal IL	61	Segalstad Bru	7.10

Ikke tillatt distanse for årsklassen og uklarhet om bona-fide-konkurranse:

18:18.7	(1)	Hilde Tellesbø, IF Urædd	63	Gjerpen	22.8

10 000 m:

IKKE GODKJENTE RESULTATER:

Ikke bona-fide konkurranse/massetiltak:

33:50.0	(16)	Ingrid Christensen, SK Freidig	56	Trondheim/St	4.10
37:40.6	(96)	Heidi Sørum, Byåsen SK	55	Trondheim/St	4.10
39:51.2	(58)	Brit Olsen, IF Hellas	49	Drammen	3.10
42:18.2	(1)	May Hansen, Lørenskog FIL		Lørenskog	4.10

Landeveisløp:

31:15.4	(1)	Grete Waitz, SK Vidar	53	New York	2.6

Utilstrekkelig tidtaking/Uklarhet om bona-fide-konkurranse:

38:15	(1)	Oddrun Hovsengen, Lillehammer IF		Segalstad Bru	22.9
40:32	(2)	Jorun Rekkedal, Ås IL	j	Segalstad Bru	22.9

20 km landeveisløp:

1:08.20.5	(1)	Grete Waitz, SK Vidar	53	Malibu	18.11
1:14.48	(1)	Ingvild Lein, Frosta IL		Stjørdal	7.10
1:19.35	(1)	Bjørg Moen, Grue IL	47	Sørum	20.10
1:32.20	(1)	Aud Brunes, Åfjord IL		Åfjord	24.6
1:34.35	(1)D	Elsa Vevik, Sørum IL		Sørum	20.10

Halvmaraton:

1:27.50	(1)	Jorunn Dombu, Kvinnelige Studenters IF	50	Trondheim	8.8
1:36.05	(2)	Ellin Osen, Osen IL	60	Trondheim	8.8
1:36.26	(2)	Gerd Molstad, Gjerdrum IL		Haga	26.5
1:38.17	(3)	Else Vevik, Sørum IL		Haga	26.5
1:53.34	(4)	Astrid Skaret, Haga IF		Haga	26.5

25 km landeveisløp:

1:54.00	(1)	Rigmor Hansen, Harstad IL		Tromsø	22.9
1:56.18	(2)	Gro Alteren, IL i BUL, Tromsø	61	Tromsø	22.9

Maraton:

2:27.32.6	(1)	Grete Waitz, SK Vidar	53	New York	21.10
2:39.37	(1)	Sissel Grottenberg, Sarpsborg IL	56	Gjøvik	8.9
2:51.56	(12)	Valborg Østberg, Gjøvik FIK	31	Tokio	18.11
2:56.41	(3)	Liss Lundberg Bakke, IL Åskameratene		Drammen	30.9
3:26.17	( )	Priscilla Mayes, IL Jutul		Stockholm	5.8
3:35.23	(1)	Gro Alteren, IL i BUL, Tromsø	61	Tromsø	6.10
3:36.04	(1)	Marie K. Haug, Lørenskog FIL		Haga	26.5
3:38.26	( )	Siv Bråten, Drangedal IL	61	New York	21.10

Stevnerapport ikke mottatt:

3:53.12	(1)	Bente Sjøthun, IL Skjalg	60	Stavanger	10.11

100 m hekk:

13.83	(3)h	Hilde Fredriksen, Grorud IL	60	Moskva	24.7	
14.13	(2)	Heidi Benserud, Fana IL	58	Larvik/Lo	11.8	+ 1.5
14.42	(3)	Grete Gundersen, Kragerø IF	58	Larvik/Lo	11.8	+ 1.5
15.06	(4)	Anne Brit Skjæveland, Sandnes IL	62	Larvik/Lo	11.8	+ 1.5
15.09	(3)h	Grete Rivenes, Gjøvik FIK	48	Larvik/Lo	11.8	+ 1.3
15.14	(2)	Ina Garvik, Fana IL	60	Fana	27.7	
15.28	(3)	Siv Christensen, Oslo IL	60	Raufoss	2.6	+ 0.4
15.34	(4)	Vigdis Olden, Frol IL	61	Fana	27.7	
15.42	(3)hm	Anne Karine Storsveen, IL i BUL	58	Larvik/Lo	12.8	− 0.6
15.45	(5)	Bente Lervik, IL Gneist	62	Fana	27.7	
15.71	(4)h	Barbro Syvertsen, IK Grane	63	Fana	27.7	
15.82	(5)h	Sissel Andersen, IF Urædd	63	Fana	27.7	
15.84	(6)h	Unni Heimli, IL Fenring	62	Fana	27.7	
16.01	(5)	Anne Sissel Ness, Malvik IL	59	Raufoss	2.6	+ 0.5
16.01	(4)h	Anne Beth Strømstad, Egersund IK	59	Fana	27.7	
16.27	(6)	Toril Kristoffersen, Bodø & Omegns IF	61	Raufoss	2.6	+ 0.4
16.54	(5)h	Merete Hagen, Malvik IL	61	Fana	27.7	
16.74	(7)h	Anne Karin Skutle, TIF Viking, Bergen	63	Fana	27.7	
16.88	(3)hm	Tove Vestmo, Grue IL	56	Larvik/Lo	12.8	+ 0.7
16.85	(8)h	Arnhild Vikan, Ogndal IL	63	Fana	27.7	

16.80	(2)hm	Mary-Ann Nordeide, IL Gneist	59	Larvik/Lo	12.8	+ 0.7
17.09	(3)	Nina Helen Eilertsen, Bodø & Omegns IF	62	Bodø	19.8	− 0.9
17.22	(5)h	Thrine-Lise Arnesen, IF Urædd	60	Larvik/Lo	11.8	+ 1.6
17.25	(5)	Tone Ringard, Strømmen IF	62	Porsgrunn/Kj	26.8	− 4.5
17.65	(1)	Tone Hatten, Bodø & Omegns IF	62	Bodø	19.8	− 0.9
18.34	(2)	Lisbeth Karlseng, IL Stålkameratene	62	Bodø	19.8	− 0.9

IKKE GODKJENTE RESULTATER:

Medvind:

14.37	(2)	Grete Gundersen, Kragerø IF	58	Porsgrunn/Kj	8.9	+ 2.5
15.23	(3)	Sissel Andersen, IF Urædd	63	Porsgrunn/Kj	8.9	+ 2.5
15.54	(4)	Barbro Syvertsen, IK Grane	63	Porsgrunn/Kj	8.9	+ 2.5
17.17	(5)	Thrine-Lise Arnesen, IF Urædd	60	Porsgrunn/Kj	8.9	+ 2.5

MANUELL TIDTAKNING:

El-tider er brukt når disse er bedre enn manuelle tider:

13.8	(1)	Hilde Fredriksen, Grorud IL	60	Oslo/Bi	10.7	+ 0.6
14.13	(2)	Heidi Benserud, Fana IL	58	Larvik/Lo	11.8	+ 1.5
14.42	(3)	Grete Gundersen, Kragerø IF	58	Larvik/Lo	11.8	+ 1.5
14.7	(1)	Ina Garvik, Fana IL	60	Fana	24.6	
15.0	(1)	Bente Lervik, Fana IL	62	Fana	1.9	
15.06	(4)	Anne Brit Skjæveland, Sandnes IL	62	Larvik/Lo	11.8	+ 1.5
15.09	(3)h	Grete Rivenes, Gjøvik FIK	48	Larvik/Lo	11.8	+ 1.3
15.1	(2)	Siv Christensen, Oslo IL	60	Oslo/St	13.6	
15.2	(1)	Vigdis Olden, Frol IL	61	Steinkjer	8.9	+ 0.7
15.2	(1)	Grete Bjørdalsbakke, Ørsta IL	60	Ålesund	22.9	
15.42	(3)hm	Anne Karine Storsveen, IL i BUL	58	Larvik/Lo	12.8	− 0.6
15.5	(1)	Merete Hagen, Malvik IL	61	Steinkjer	19.8	+ 1.0
15.6	(2)	Anne Sissel Ness, Malvik IL	59	Stjørdal	9.6	
15.6	(1)h	Barbro Syvertsen, IK Grane	63	Larvik/Lo	14.7	+ 0.8
15.7	(4)hm	Unni Heimli, IL Fenring	62	København	3.7	− 2.7
15.7	(1)	Anne Beth Strømstad, Egersund IK	59	Larvik/Lo	14.7	− 0.4
15.7	(1)	Torill Bjørgan, Fana IL	62	Fana	25.9	
15.82	(5)h	Sissel Andersen, IF Urædd	63	Fana	27.7	
16.0	(1)	Anne Hemstad, Fredrikstad IF	61	Halden	27.6	
16.0	(1)	Toril Kristoffersen, Bodø & Omegns IF	61	Ytteren	5.8	+ 0.5
16.0	(1)	Brigitte Kristoffersen, Kragerø IF	62	Larvik/Lo	2.9	
16.0	(1)m	Kirsti Hesselberg, Byåsen IL	64	Nadderud	23.9	
16.1	(3)	Anne Karin Skutle, TIF Viking, Bergen	63	Fana	24.6	
16.1	(1)m	Nina Helen Eilertsen, Bodø & Omegns IF	62	Tromsø	8.9	
16.2	(1)	Inger Blikra, IL Tyrving	61	Oslo/Bi	21.9	
16.4	(2)	Ragnhild Kroglund, Grong IL	63	Steinkjer	19.8	+ 1.0
16.4	(3)	Ingeborg Østerås, Verdal	64	Steinkjer	8.9	+ 0.7
16.5	(4)	Gry Olaussen, Sjetne IL	62	Steinkjer	8.9	+ 0.7
16.6	(1)	Toril Bergh, Tønsberg TF	65	Larvik/Lo	15.9	+ 0.9
16.6	(2)m	Anne Støttum, Bækkelagets SK	63	Nadderud	23.9	
16.7	(1)	Tone Ringard, Strømmen IF	62	Hamar		5.8
16.7	(1)	Aase Soland, Haugesund IL	65	Haugesund	7.10	+ 1.9
16.7	(2)	Ingrid Fuglehaug, IL i BUL	63	Oslo/Bi	20.8	
16.7	(1)	Anne Karin Aarøen, Eid IL	64	Ålesund	15.9	
16.80	(2)hm	Mary-Ann Nordeide, IL Gneist	59	Larvik/Lo	12.8	+ 0.7
16.8	(1)m	Arnhild Vikan, Ogndal IL	63	Stjørdal	8.7	
16.8	(2)	Sissel Vien, Raufoss IL	59	Gjøvik	1.9	
16.8	(1)	Lena Skogeng, Hamar IL	61	Romedal	9.9	
16.88	(3)hm	Tove Vestmo, Grue IL	56	Larvik/Lo	12.8	+ 0.7
16.9	(2)	Mari Målbakken, IL Risør-Varden	62	Kragerø	23.6	
16.9	(3)	Tone Hatten, Bodø & Omegns IF	62	Bodø	13.7	− 2.7
16.9	(4)h	Liv Kr. Strand, Tønsberg TF	63	Larvik/Lo	14.7	+ 0.8
16.9	(1)hm	Anne Kullebund, Bækkelagets SK	64	Haugesund	1.9	+ 1.1
16.9	(2)	Heidi Røren, IL Tyrving	63	Oslo/Bi	6.10	
17.0	(4)	Mette Kr. Alstad, IL Fram, Skatval	62	Steinkjer	19.8	+ 1.0
17.0	(2)	Karin Sæten, Loen IL	64	Ålesund	25.9	
17.1	(1)	Karin Vennatrø, IL Nybrott	63	Stjørdal	23.6	
17.1	(2)	Hilde Sletten, Bossmo & Ytteren IL	62	Ytteren	5.8	+ 0.5
17.1	(1)	Bente Festøy, Askim IF	61	Fredrikstad	20.8	
17.2	(1)	Hilde Gunn Wulff, Gjøvik FIK	61	Raufoss	13.6	
17.2	(1)h	Thrine-Lise Arnesen, IF Urædd	60	Larvik/Lo	14.7	+ 0.8
17.2	(1)	Synnøve Larsen, Veldre IL	50	Romedal	1.9	
17.2	(2)hm	Rønnaug Storhaug, Klepp IL	64	Haugesund	1.9	+ 1.1

17.3	(1)	Heidi Lohne, IF Hellas	62	Oslo/Bi	4.10	
17.4	(1)	Marit Børresen, Sandefjord TIF	64	Tønsberg	10.6	+ 1.7
17.4	(4)	Anette Olsen, IL Sørfjell	64	Larvik	14.7	− 0.4
17.4	(1)	Laila Røkenes, Laksevåg TIF	65	Brekstad	15.7	
17.4	(1)	Heidi Andersen, IF Tønsberg-Kam.	61	Larvik/Fr	18.8	
17.4	(2)	Sonja Merete Solheim, IL Hødd	64	Ålesund	22.9	
17.4	(1)	Wibecke Nordstrøm, IL Bjarg	61	Fana	6.10	
17.5	(2)m	Solbjørg Skår, Stryn TIL	63	Stryn	18.8	
17.5	(2)	Oddbjørg Haakesveen, Veldre IL	45	Romedal	1.9	
17.5	(4)m	Ann Dagrun Løkken, Lundamo IL	63	Nadderud	23.9	
17.6	(1)	Lene Aasheim, Lia IL	64	Saltrød	26.5	
17.6	(2)	Lene Martinsen, Drøbak-Frogn IL	62	Strømmen	10.6	
17.6	(2)	Ingeborg Melgård, Beitstad IL	64	Namsos	12.8	
17.6	(3)hm	Marit Aaby, Sigdal FIK	60	Haugesund	1.9	+ 1.1
17.6	(2)	Bjørg Storhaug, Klepp IL	62	Haugesund	9.9	
17.6	(4)	Kristin Lunner, Aurskog-Høland FIL	65	Romedal	9.9	
17.7(1)		Tove Halvorsen, Narvik IL	48	Narvik	22.8	
17.8	(1)	Monica Karlseng, IL Stålkam.	63	Vik i Helgeland	11.8	
17.8	(1)	Nina Øhren, IF Sturla	64	Spikkestad	9.9	
17.8	(3)	Birgitte Falck-Jørgensen, Kolbotn IL	66	Oslo/Bi	4.10	
17.9	(2)	Elisabeth Hovik, Malvik IL	62	Trondheim/St	4.6	
17.9	(2)	Solfrid Forbord, IL Fram, Skatval	64	Skogn	23.8	
17.9	(6)	Hanne Johnsen, Byåsen IL	63	Steinkjer	8.9	+ 0.7
17.9	(4)	Anne Bratberg, Beitstad IL	63	Steinkjer	23.9	
18.0	(4)	Gunda Tronsmo, IL Nybrott	52	Stjørdal	23.6	
18.0	(1)	Bjørg Rygg, IL Brodd	56	Øvre Årdal	4.8	
18.0	(2)	Marte Selfors, IL Stålkam.	63	Vik i Helgeland	11.8	
18.0	(1)	Janne Buan, Hegra IL	62	Steinkjer	15.9	
18.0	(5)	Norunn Hovd, Beitstad IL	64	Steinkjer	23.9	
18.0	(2)	Anne Helene Sandvold, Hamar IL	64	Porsgrunn/Kj	29.9	
18.1	(1)	Helen Myhre, Strindheim IL	61	Trondheim/Le	26.5	
18.1	(5)hm	Johanne Karlsen, FIL Vossar	63	Haugesund	1.9	+ 1.1
18.1	(4)	Ann Elizabeth Szell, IL Valder	63	Ålesund	15.9	
18.1	(5)	Sissel Kronborg, IL i BUL	64	Oslo/Bi	6.10	
18.2	(5)	Gro Verpe, IL Skarphedin	62	Oslo/St	13.6	
18.2	(2)	Eva Linseth, Florø TIF	65	Øvre Årdal	4.8	
18.3	(1)	Grethe Maren Myklestad, Sogndal IL	43	Sogndal	29.8	
18.3	(1)	Beate Schiøll, Nesodden IF	64	Kolbotn	14.9	
18.3	(3)	Hilde S. Andersen, Nøtterøy IF	59	Larvik/Lo	15.9	+ 0.9
18.3	(4)	Tove Røysted, Ski IL	61	Oslo/Bi	4.10	
18.4	(2)	Hege Kaspersen, Asker Skiklubb	63	Tønsberg	10.6	+ 0.9
18.34	(2)	Lisbeth Karlseng, IL Stålkam.	62	Bodø	19.8	− 0.9
18.4	(1)	Gjertrud Os, Raufoss IL	62	Brandbu	8.9	
18.4	(1)m	Ann Edel Robertsen, Kristiansands IF	65	Kristiansand	21.9	
18.6	(2)	Mette Husbyn, Hamar IL	63	Hamar	18.8	
18.6	(3)	Lise Henriksen, Asker Skiklubb	64	Tønsberg	10.6	+ 1.7
18.6	(3)	Annie Sandersen, IF Urædd	62	Porsgrunn/Kj	29.9	
18.6	(1)	Nina Heien, Sandnes IL	62	Sandnes	1.10	

Utenlandsk statsborger:

17.2	(4)	Foekje Stelma, IL i BUL	64	Oslo/Bi	6.10	

IKKE GODKJENTE RESULTATER:

Innendørs:

13.7	(1)	Hilde Fredriksen, Grorud IL	60	Drammen	28.1	

Medvind:

13.7	(3)	Hilde Fredriksen, Grorud IL	60	Grangemouth	7.7	+ 5.9
15.1	(1)	Anne Karine Storsveen, IL i BUL	58	Oslo/Bi	15.8	+ 2.9
15.1	(1)	Anne Hemstad, Fredrikstad IF	61	Fredrikstad	21.9	
18.4	(4)	Benedickte Eskeland, IL Tyrving	58	Oslo/Bi	15.8	+ 2.9

Manglende opplysninger om vindforhold:

14.9	(1)	Grete Rivenes, Gjøvik FIK	48	Oppdal	24.6	
15.9	(2)	Hilde Gunn Wulff, Gjøvik FIK	61	Oppdal	24.6	
16.6	(4)	Synnøve Larsen, Veldre IL	50	Oppdal	24.6	
17.0	(2)	Thrine-Lise Arnesen, IF Urædd	60	Lunde	30.6	
17.9	(3)	Tone Valmo, IK Grand	64	Mosjøen	29.6	
17.9	(1)	Grete Mørken, IL Ivrig	64	Larvik/Lo	19.9	
18.5	(2)	Tove Johnsen, Byåsen IL	65	Trondheim/St	2.10	

Lave hekker (76.2):

18.5	(3)	Thove Marie Johansen, IL Runar	59	Sandefjord/Ha	19.6

Uklarhet om bona fide-konkurranse:

17.3	(1)	Margit Aaby, Sigdal FIK	60	Noresund	19.8

Stevnerapport ikke mottatt:

17.9	(3)	Gro Verpe, IL Skarpnedin	62	Vanse	5.8

Ubekreftet:

14.9	(1)	Grete Rivenes, Gjøvik FIK	48	Gävle	.7
16.4	(3)	Hilde Gunn Wulff, Gjøvik FIK	61	Gävle	.7

100 m hekk:	**14.2**	**14.8**	**15.4**	**16.0**	**16.6**	**17.2**	**17.8**	**18.4**	**19.0**	**19.6**
1969		4	6	11	17	25	33	43	51	66
1970		2	4	9	14	25	40	63	80	100
1971			1	6	8	25	45	65	88	
1972			4	9	16	27	44	64	82	
1973		2	5	9	19	33	48	62	92	
1974		4	7	13	22	34	42	60	82	
1975		3	10	16	20	29	45	68	85	
1976	2	4	8	18	26	45	59	78	96	
1977	1	7	11	19	27	43	59	71	90	
1978	2	6	14	24	35	52	71	90		
1979	2	4	10	22	30	53	73	97		

200 m hekk:

29.5	(1)	Anne Karin Skutle, TIF Viking, Bergen	63	Fana	2.10	
29.8	(1)	Sissel Andersen, IF Urædd	63	Porsgrunn/Kj	2.10	
29.9	(1)	Grete Rivenes, Gjøvik FIK	48	Raufoss	5.9	
30.0	(1)	Aase Soland, Haugesund IL	65	Haugesund	9.10	+ 2.0
30.2	(1)	Bente Kvam, IF Urædd	65	Porsgrunn/Kj	6.10	
30.3	(1)	Anne Hemstad, Fredrikstad IF	61	Oslo/Bi	13.9	− 0.6
30.3	(2)	Mona Evjen, IL i BUL	55	Oslo/Bi	13.9	− 0.6
30.3	(1)	Vigdis Olden, Frol IL	61	Steinkjer	25.9	
30.3	(2)	Laila Rekenes, Laksevåg TIL	65	Fana	2.10	
30.5	(1)	Sissel Vien, Raufoss IL	59	Raufoss	1.8	
30.8	(2)	Mette Øren, Eidanger IL	65	Porsgrunn/Kj	6.10	
31.0	(1)	Kirsti Hesselberg, Byåsen IL	64	Trondheim/Le	10.5	
31.0	(3)	Heidi Røren, IL Tyrving	63	Oslo/Bi	13.9	− 0.6
31.1	(1)	Toril Kristoffersen, Bodø & Omegns IF	61	Bodø	30.5	
31.1	(1)	Barbro Syvertsen, IK Grane	63	Lillesand	4.7	
31.2	(1)	Anne Støttum, Bækkelagets SK	63	Oslo/Fr	7.10	
31.5	(1)	Rønnaug Storhaug, Klepp IL	64	Stavanger	1.10	
31.5	(1)	Karin Fonn, Arna TIL	64	Espeland	7.10	
31.8	(4)	Ingrid Fuglehaug, IL i BUL	63	Oslo/Bi	13.9	− 0.6
31.9	(5)	Astrid Brun, IL i BUL	57	Oslo/BI	13.9	− 0.6
31.9	(1)	Giske Lunde, IF Urædd	64	Porsgrunn/Kj	6.10	
32.2	(1)	Tone Ringard, Strømmen IF	62	Strømmen	10.9	
32.2	(6)	Sissel Kronborg, IL i BUL	64	Oslo/Bi	13.9	− 0.6
32.4	(3)	Anniken Island, IF Urædd	65	Porsgrunn/Kj	6.10	
32.4	(1)	Birgit Abrahamsen, IL i BUL	65	Oslo/Fr	7.10	
32.4	(1)	Torill Halvorsen, Nittedal IL	66	Oslo/Fr	7.10	
32.4	(3)	Anne Kullebund, Bækkelagets SK	64	Oslo/Fr	7.10	
32.5	(1)	Toril Bergh, Tønsberg TF	65	Tønsberg	26.9	
32.7	(1)	Mette Husbyn, Hamar IL	63	Hamar	6.10	
32.9	(2)	Tone Hatten, Bodø & Omegns IF	62	Bodø	30.5	
33.1	(1)	Gry Helen Olsen, IL Sørfjell	65	Arendal	23.9	
33.1	(1)	Liv Kr. Strand, Tønsberg TF	63	Larvik/Lo	8.10	
33.2	(1)	Inger Bækken Kulstad, Steinkjer IFK	48	Steinkjer	25.9	
33.3	(2)	Tove Johnsen, Byåsen IL	65	Trondheim/Le	10.5	
33.3	(3)	Brita Aune, IK Grand	65	Bodø	30.5	
33.3	(1)	Anne Lise Fjogstad, Sandnes IL	65	Stavanger	29.8	

PORSGRUNNS
strandberg
elektro a.s
STRANDDAL OG BERGH
MUSIKK - RADIO
TELEVISJON
Hallsgt. 5/7
3900 PORSGRUNN
Tlf. (035) 56 063
3700 SKIEN
Tlf. (035) 27 227
Velkommen inn!

Norsk kvalitet
fra Lyng
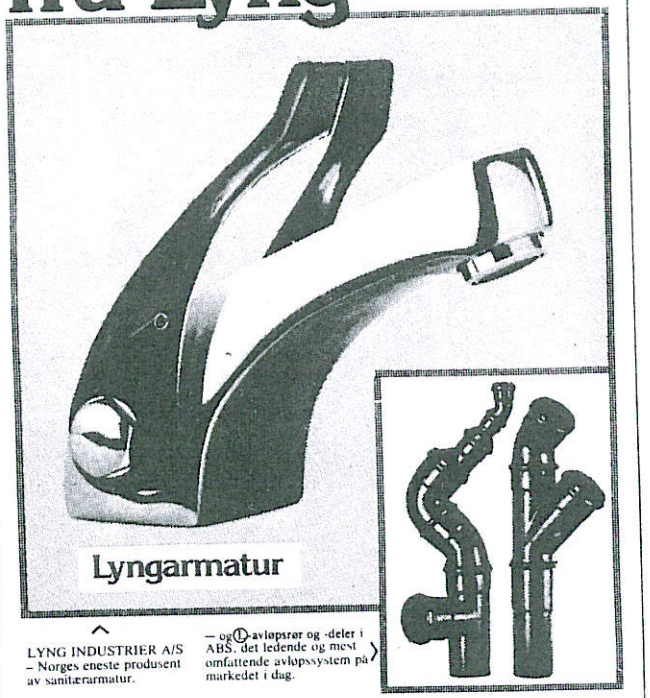

LYNG INDUSTRIER A/S
– Norges eneste produsent av sanitærarmatur.
– og ⓛ-avløpsrør og -deler i ABS, det ledende og mest omfattende avløpssystem på markedet i dag.
LYNG INDUSTRIER A-S
VVS
Leksvik og Vanvikan

33.4	(1)	Sølvi Rabben, Strømmen IF	64	Strømmen	10.9
33.5	(4)	Hege Karoliussen, IK Grand	64	Bodø	30.5
33.5	(2)	Sidsel Bogsti, Nesøya IL	65	Oslo/Bi	27.8
33.5	(2)	Heidi Johansen, IL Skjalg	64	Stavanger	29.8
33.6	(3)	Berit Kvernes, Hakadal IL	65	Oslo/Bi	27.8
33.8	(3)	Elisabeth Grønvold, Søndre Land IL	65	Raufoss	5.9
33.9	(2)	Kari Høgevoll, IL Imås	64	Lillesand	4.7
33.9	(4)	Gro Verpe, IL Skarphedin	62	Eidanger	12.9
34.0	(1)	Tone Andreassen, Stovnerkam.	66	Oslo/Bi	27.8
34.0	(1)	Gunn Eggen, Steinkjer IFK	62	Steinkjer	25.9
34.1	(3)	Beate Schiøll, Nesodden IF	64	Lillesand	4.7
34.1	(3)	Randi Reimertz, Stovnerkam.	66	Oslo/Fr	7.10
34.2	(4)	Lene Aasheim, Lia IL	64	Lillesand	4.7
34.4	(1)	Mariann Sandsund, Steinkjer IFK	64	Steinkjer	25.9
34.5	(1)	Bjørg Storhaug, Klepp IL	62	Kleppe	25.6
34.5	(5)	Frøydis Haugersveen, Eidanger IL	59	Eidanger	12.9

IKKE GODKJENTE RESULTATER:

Medvind:

33.0	(1)	Bjørg Storhaug, Klepp IL	62	Stavanger	16.9
33.0	(1)	Anne Lise Fjogstad, Sandnes IL	65	Stavanger	16.9
33.8	(2)	Marit Laland, Bryne IL	64	Stavanger	16.9
34.4	(1)	Turid Goa, IL Skjalg	66	Stavanger	16.9
34.5	(2)	Karin Stangeland, IL Skjalg	66	Stavanger	16.9

Stevnerapport ikke mottatt:

32.3	(1)	Tove Vestmo, Grue IL	56	Grue	29.9

400 m hekk:

58.21	(1)	Hilde Fredriksen, Grorud IL	60	Oslo/Bi	10.7
58.94	(1)	Anne Hemstad, Fredrikstad IF	61	Øvre Årdal	19.8
59.90	(6)	Hanne Keth Qvale, Sandnes IL	60	Sofia	30.6
61.17	(5)	Ina Garvik, Fana IL	60	Øvre Årdal	19.8
62.75	(3)	Bente Lervik, IL Gneist	62	Fana	28.7
62.89	(4)	Sissel Vien, Raufoss IL	59	Larvik/Lo	10.8
63.40	(4)	Merete Hagen, Malvik IL	61	Fana	28.7
64.40	(4)h	Karin Fonn, Arna TIL	64	Fana	28.7
64.79	(6)	Arnhild Vikan, Ogndal IL	63	Fana	28.7
65.10	(3)h	Anne Karin Skutle, TIF Viking, Bergen	63	Larvik/Lo	10.8
65.23	(7)	Mary-Ann Nordeide, IL Gneist	59	Fana	28.7
65.26	(5)	Oddbjørg Haakensveen, Veldre IL	45	Raufoss	2.6
65.37	(8)	Nina Helen Eilertsen, Bodø & Omegns IF	62	Fana	28.7
65.57	(4)h	Gunn Eriksen, Fredrikstad IF	59	Larvik/Lo	10.8
66.80	(5)h	Vigdis Olden, Frol IL	61	Fana	28.7
68.25	(6)h	Kirsti Hesselberg, Byåsen IL	64	Fana	28.7
73.67	(5)	Elisabeth Udnes, Raumnes & Årnes IL	60	Oslo/Bi	10.7

MANUELL TIDTAKNING

El-tider er brukt når disse er bedre enn manuell tid:

58.21	(1)	Hilde Fredriksen, Grorud IL	60	Oslo/Bi	10.7
58.94	(1)	Anne Hemstad, Fredrikstad IF	61	Øvre Årdal	19.8
59.90	(6)	Hanne Keth Qvale, Sandnes IL	60	Sofia	30.6
61.17	(5)	Ina Garvik, Fana IL	60	Øvre Årdal	19.8
62.3	(1)	Bente Lervik, IL Gneist	62	Fana	16.6
62.89	(4)	Sissel Vien, Raufoss IL	59	Larvik/Lo	10.8
63.40	(4)	Merete Hagen, Malvik IL	61	Fana	28.7
63.6	(3)	Nina Helen Eilertsen, Bodø & Omegns IF	62	Bodø	21.7
63.7	(1)J	Arnhild Vikan, Ogndal IL	63	Steinkjer	18.7
64.0	(1)	Hilde Stavik, Aksla IL	62	Ålesund	30.9
64.2	(1)	Anne Støttum, Bækkelagets SK	63	Oslo/Bi	1.10
64.40	(4)h	Karin Fonn, Arna TIL	64	Fana	28.7
64.4	(3)	Mary-Ann Nordeide, IL Gneist	59	Fana	1.7
64.6	(3)	Vigdis Olden, Frol IL	61	Steinkjer	9.9
64.7	(2)	Karin Bonde, Ranheim IL	59	Steinkjer	18.8
64.8	(1)	Sissel Andersen, IF Urædd	63	Porsgrunn/Kj	9.10

64.9	(1)	Åse Svinholt Smith, IF Tønsberg-Kam.	56	Oslo/Bi	13.9
65.10	(3)h	Anne Karin Skutle, TIF VIking, Bergen	63	Larvik/Lo	10.8
65.26	(5)	Oddbjørg Haakensveen, Veldre IL	45	Raufoss	2.6
65.4	(1)	Astrid Brun, IL i BUL	57	Oslo/Bi	16.8
65.5	(5)	Inger Karin Almås, Mosjøen IL	63	Bodø	21.7
65.57	(4)h	Gunn Eriksen, Fredrikstad IF	59	Larvik/Lo	10.8
65.9	(1)	Solveig Moen, Steinkjer IFK	48	Steinkjer	9.10
66.0	(1)	Bente Kvam, IF Urædd	65	Eidanger	26.9
66.3	(2)	Sonja Merete Solheim, IL Hødd	64	Ålesund	30.9
66.5	(1)	Inger Bækken Kulstad, Steinkjer IFK	48	Steinkjer	18.7
66.6	(2)	Heidi Røren, IL Tyving	63	Oslo/Bi	1.10
66.8	(3)	Hilde Sletten, Bossmo & Ytteren IL	62	Bodø	14.7
66.8	(1)	Heidi Meier, Raufoss IL	55	Oslo/Bi	1.10
67.3	(6)	Anne Sissel Ness, Malvik IL	59	Fana	1.7
67.3	(1)	Sissel Kronborg, IL i BUL	64	Oslo/Bi	1.10
67.4	(1)J	Kirsti Hesselberg, Byåsen IL	64	Steinkjer	9.5
67.4	(1)	Brigitte Kristoffersen, Kragerø IF	62	Kragerø	7.10
67.5	(2)	Lene Aasheim, Lia IL	64	Oslo/Bi	13.9
68.2	(1)	Ann Elizabeth Szell, IL Valder	63	Ålesund	23.9
68.7	(2)	Giske Lunde, IF Urædd	64	Eidanger	26.9
68.7	(1)	Nelly Langfjord, Ogndal IL	62	Steinkjer	9.10
68.8	(4)	Ingeborg Østerås, Verdal IL	64	Steinkjer	18.8
69.0	(2)	Vibecke Melbø, Aksla IL	64	Ålesund	23.9
69.1	(1)	Line Hildrum, Namsen FIF	64	Namsos	15.8
69.1	(1)	Tove Vestmo, Grue IL	56	Flisa	9.9
69.3	(5)	Unni Heimli, IL Fenring	62	Fana	16.6
69.4	(5)	Mariann Sandsund, Steinkjer IFK	64	Steinkjer	18.8
69.6	(2)	Siv Christensen, Oslo IL	60	Oslo/Bi	19.6
69.8	(2)	Toril Bergh, Tønsberg TF	65	Larvik/Lo	15.7
69.8	(3)	Frøydis Haugersveen, Eidanger IL	59	Larvik/Lo	15.7
69.8	(2)J	Ragnhild Kroglund, Grong IL	63	Steinkjer	18.7
70.1	(3)J	Ingeborg Melgård, Beitstad IL	64	Steinkjer	18.7
70.1	(3)	Wenche Fuglehaug, IL i BUL	64	Oslo/Bi	1.10
70.1	(4)	Anne Kullebund, Bækkelagets SK	64	Oslo/Bi	1.10
70.2	(1)	Wenche Hokholt, Kolbotn IL	61	Ås	7.6
70.4	(3)	Kari Høgevold, IL Imås	64	Oslo/Bi	13.9
70.7	(4)J	Kirsti Vikan, Ogndal IL	66	Steinkjer	18.7
71.0	(1)	Annie Sandersen, IF Urædd	62	Eidanger	9.9
71.2	(2)	Gro Verpe, IL Skarphedin	62	Eindager	9.9
71.2	(1)	Tone Ringard, Strømmen IF	62	Strømmen	24.9
71.4	(2)	Kristin Skogen, Søndre Land IL	64	Lena	19.8
71.5	(4)	Ingrid Fuglehaug, IL i BUL	63	Oslo/Bi	19.6
71.8	(1)	Idun Fossumstuen, Snertkameratene	63	Raufoss	6.6
71.8	(1)	Gry Helen Olsen, IL Sørfjell	65	Saltrød	1.10
71.8	(2)	Gunn Eggen, Steinkjer IFK	62	Steinkjer	9.10
71.9	(2)	Anne Bratberg, Beitstad IL	63	Stjørdal	24.6
71.9	(3)	Norunn Hovd, Beitstad IL	64	Stjørdal	24.6
71.9	(1)	Beate Schiøll, Nesodden IF	64	Ås	1.9
71.9	(1)	Anniken Island, IF Urædd	64	Porsgrunn/Kj	9.10
72.0	(5)	Kjersti Haraldseid, Bækkelagets SK	64	Oslo/Bi	1.10
72.2	(2)	Bjørg Storhaug, Klepp IL	62	Haugesund	8.9
72.3	(2)	Maren Ågot Aamodt, Aurskog-Høland FIL	51	Strømmen	24.9
72.3	(1)	Rønnaug Storhaug, Klepp IL	64	Stavanger	30.9
72.6	(2)	Lene Martinsen, Drøbak-Frogn IL	62	Ås	1.9
72.6	(1)	Lise Johannessen, Høybråten & St. IL	62	Oslo/Bi	1.10
72.7	(6)	Hanne Berntsen, Kolbotn IL	63	Oslo/Bi	19.6
72.7	(2)	Marianne Kverndalen, IF Urædd	63	Porsgrunn/Kj	9.10
72.8	(2)	Helen Myhre, Strindheim IL	61	Trondheim/Le	14.6
72.8	(3)	Lise Solberg, Sørum IL	66	Strømmen	24.9
73.0	(5)	Mette Øren, Eidanger IL	65	Eidanger	26.9
73.6	(1)	Kari Lien, Lunner IL	62	Roa	1.7
73.67	(5)	Elisabeth Udnes, Raumnes & Årnes IL	60	Oslo/Bi	10.7
73.7	(6)	Anne Ragnhild Haug, Eidanger IL	63	Eidanger	26.9
73.9	(4)	Kristin Lunner, Aurskog-Høland FIL	65	Strømmen	24.9
74.1	(4)	Rikke Iversen, IF Urædd	58	Porsgrunn/Ur	17.8
74.4	(2)	Karin Nybråt, TIF Viking, Bergen	63	Fana	4.10
74.6	(3)	Heidi Johansen, IL Skjalg	64	haugesund	8.9
74.9	(2)	Hilde Tamburplass, Drøbak-Frogn IL	62	Ås	7.6

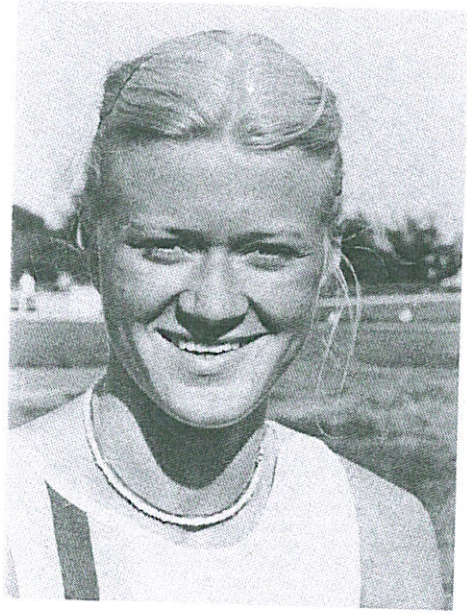

Vestlandsduo på langhekken. Bente Lervik (til v.) og Anne Karin Skutle.

Klubbvenninner fra friidrettsbyen Fredrikstad. Gunn Eriksen (til v.) og Anne Hemstad.

Utenlandske statsborger:

69.5	(2)	Foekje Stelma, IL i BUL	64	Oslo/Bi	1.10

IKKE GODKJENTE RESULTATER:

Stevnerapport ikke mottatt:

70.7	(1)	Elisabeth Udnes, Raumnes & Årnes IL	60	Lørenskog	9.6

HØYDE:

1.85	(1)	Astrid Tveit, Lillehammer IF	57	Larvik/Lo	10.8
1.81	(1)	Grete Bjørdalsbakke, Ørsta IL	60	Fana	27.7
1.79	(2)	Tone Harby, Hamar IL	59	Fana	27.7
1.77	(1)	Anne Brit Skjæveland, Sandnes IL	62	Haugesund	18.8
1.73	(3)	Janne Gunnarsrud, Mo IL	58	Raufoss	2.6
1.73	(1)	Kjersti Strandlie, Hamar IL	64	Nadderud	17.6
1.73	(4)	Hilde Marie Mørk, Kråkstad IL	58	Larvik/Lo	10.8
1.72	(1)	Nina Helen Eilertsen, Bodø & Omegns IF	62	Bodø	13.7
1.72	(1)m	Mary-Ann Nordeide, IL Gneist	59	Larvik/Lo	12.8
1.71	(1)	Anne Beth Strømstad, Egersund IK	59	Larvik/Lo	14.7
1.71	(5)	Brigitte Kristoffersen, Kragerø IF	62	Fana	27.7
1.70	(1)m	Marit Børresen, Sandefjord TIF	64	Gjerpen	30.6
1.69	(1)	Anita Nyhammer, Breim IL	61	Førde	9.9
1.68	(1)	Kari Høgevoll, IL Imås	64	Saltrød	30.6
1.68	(—)m	Heidi Benserud, Fana IL	58	Budapest	14.7
1.66	(2)	Kari Lien, Lunner IL	62	Nadderud	17.6
1.66	(1)	Eva Gøril Guldseth, Vikvarvet IL	63	Hommelvik	14.8
1.65	(2)	Bjørg Storhaug, Klepp IL	62	Bryne	24.6
1.65	(1)	Rønnaug Storhaug, Klepp IL	64	Haugesund	18.8
1.65	(1)	Merethe Flaathen, IF Hellas	57	Drammen	3.9
1.65	(1)	Inger-Ann Johansen, IL Hødd	64	Ålesund	10.10
1.64	(1)	Vigdis Olden, Frol IL	61	Steinkjer	13.6
1.64	(—)m	Hilde Fredriksen, Grorud IL	60	Budapest	14.7
1.64	(1)	Ann Kristin Lorentsen, BUL-Tromsø	63	Tromsø	11.8
1.64	(3)m	Anne Karine Storsveeen, IL i BUL	58	Larvik/Lo	12.8
1.64	(5)m	Unni Heimli, IL Fenring	62	Larvik/Lo	12.8
1.64	(1)	Kristin Lunner, Aurskog-Høland FIL	65	Larvik/Lo	1.9
1.63	(—)	Marit Haug, Flisa IL	60	Hamar	13.6
1.63	(1)	Marit Langjordet, Tønsberg TF	61	Sandefjord/Ha	19.6
1.63	(1)	Ruth Paulsen, Fana IL		Voss	21.7
1.63	(1)	Anita Bolstad, Bolstadøyri IL	66	Voss	9.9
1.62	(1)	Tone Dale, Herkules IF	65	Kragerø	23.6
1.61	(—)m	Mette Kristin Alstad, IL Fram, Skatval	62	Stjørdal	6.6
1.61	(2)	May Britt Øines, Strømmen IF	65	Nadderud	17.6
1.61	(3)	Hege Kaspersen, Asker Skiklubb	63	Nadderud	17.6
1.61	(1)	Johanne Karlsen, FIL Vossar	63	Rosendal	30.6
1.61	(1)	Margunn Hansen, Halden IL	64	Fredrikstad	20.8
1.61	(1)	Solfrid Mauland, Ski IL	60	Ås	2.(
1.61	(1)	Tove Vestmo, Grue IL	56	Flisa	9.9
1.60	(1)	Anne Britt Foss, Gjøvik FIK	57	Hamar	26.5
1.60	(1)	Ellen Godager, Stovnerkam.	62	Drammen	10.6
1.60	(1)	Randi Nilsen, IL Fenring	59	Fana	16.6
1.60	(1)	Turid Stolsmo, Halsa IL	61	Surnadal	16.6
1.60	(2)	Jorun Ellefsen, IL Express	63	Haugesund	16.6
1.60	(1)	Annie Sandersen, IF Urædd	62	Porsgrunn/Ur	24.7
1.60	(1)	Ragnhild Kroglund, Grong IL	63	Namsos	12.8
1.60	(1)	Liv Thorsrud, Veldre IL	59	Elverum	26.8
1.60	(1)	Marianne Post, Mandal & Halse IL	61	Oslo/St	8.9
1.60	(3)	Mette Elisabeth Storholm, Rena IL	61	Løten	16.9
1.60	(1)	Liv Kristin Strand, Tønsberg TF	63	Larvik/Lo	6.10
1.59	(2)	Maj Richstad, Beistad IL		Steinkjer	13.6
1.59	(2)	Vigdis Solberg, Hamar IL	65	Hamar	20.6
1.59	(1)	Tove Røysted, Ski IL	61	Prestfoss	7.7
1.58	(—)m	Karin Vennatrø, IL Nybrott	63	Stjørdal	6.6
1.58	(1)	Gro Gulsvik, Nesbyen IL	65	Oslo/St	24.6
1.58	(1)	Sølvi Rabben, Strømmen IF	64	Strømmen	7.7

1.58	(3)	Trine Storjord, Narvik IL	58	Bodø	13.7
1.58	(1)	Ann Kristin Uthus, Rena IL	j	Rendalen	20.7
1.58	(—)m	Kirsti Hesselberg, Byåsen IL	64	Nadderud	23.9
1.58	(1)	Anne Lise Evenrud, Veldre IL	65	Hamar	30.9
1.58	(1)	Wenche Schikora, IL Tyrving	65	Oslo/Bi	8.10
1.57	(—)m	Ann Dagrun Løkken, Lundamo IL	63	København	3.7
1.57	(1)	Anne Kjos, Sokna IL	64	Sokna	1.10
1.57	(1)m	Grete Rivenes, Gjøvik FIK	48	Vardal	22.9
1.56	(4)	Torhild Våg, Snåsa IL	59	Steinkjer	13.6
1.56	(1)	Hanne Tomter, IL Trysilgutten	63	Hamar	20.6
1.56	(2)	Jorunn Grødum, Birkenes IL	64	Saltrød	30.6
1.56	(3)	Margit Aaby, Sigdal FIK	60	Prestfoss	7.7
1.56	(1)	Kjersti Røste, Lillehammer IF	62	Lillehammer	4.9
1.55	(1)	Gjertrud Pande, Haugesund IL	64	Haugesund	26.5
1.55	(1)	Mari Målbakken, IL Risør-Varden	62	Risør	31.5
1.55	(6)	Grethe Amdal, Overhalla IL	63	Raufoss	2.6
1.55	(1)	Torill Farstad, IL Bryn	62	Bryn	4.6
1.55	(1)	Hilde Gunn Wulff, Gjøvik FIK	61	Gjøvik	8.6
1.55	(1)	Eli Anne Breivik, Aksla IL	63	Ulsteinvik	9.6
1.55	(4)	Annette Sarto, IL i BUL	63	Nadderud	17.6
1.55	(1)	Gunhild Johnson, Larvik TIF	63	Sandefjord/Ha	19.6
1.55	(6)	Bente Moland, IL Sørfjell	63	Larvik/Lo	14.7
1.55	(2)	Grete Både, Snarset IL	64	Ytteren	4.8
1.55	(3)	Perly Jacobsen, Aksla IL	61	Førde	5.8
1.55	(2)	Lisbeth Nylund, IL Vardild	64	Kristiansand	29.7
1.55	(1)	Lisbeth Karlseng, IL Stålkam.	63	Vik i Helgeland	12.8
1.55	(1)	Bente Festøy, Askim IF	61	Moss	13.8
1.55	(2)	Mette Kvalheim, Herkules IF	66	Eidanger	15.8
1.55	(1)m	Sobjørg Skår, Stryn TIL	63	Stryn	18.8
1.55	(2)	Mariann Sandsund, Steinkjer IFK	64	Steinkjer	19.8
1.55	(1)	Heidi Engblom, Tønsberg TF	66	Larvik/Lo	1.9
1.55	(1)	Kari Hege Holen, Lesja IL	64	Segalstad Bru	2.9
1.55	(1)	Karin Løkken, Lundamo IL	62	Trondheim/Da	15.9
1.55	(1)	Tone Dahlen, Sokna IL	62	Nesbyen	23.9
1.55	(—)m	Anne Kullebund, Bækkelagets SK	64	Nadderud	23.9
1.55	(1)	Hanne Johnsmyhr, Grimstad TIL	65	Saltrød	30.9
1.55	(1)	Laila Røkenes, Laksevåg TIF	65	Fana	29.9
1.55	(2)	Inga Lise Lien, Laksevåg TIL	66	Fana	29.9
1.53	(1)	Bente Øfstaas, Moelven IL	66	Hamar	30.6
1.53	(1)	Guri Løkken, Lundamo IL	66	Hommelvik	14.8
1.53	(1)	Tove Johnsen, Byåsen IL	65	Hommelvik	14.8
1.53	(1)	Gjertrud Os, Raufoss IL	62	Raufoss	15.8
1.53	(1)	Karin Sandsund, Steinkjer IFK	65	Ytteren	26.8
1.53	(1)	Randi Reimertz, Stovnerkam.	66	Oslo/St	1.9
1.53	(1)	Tone Valmo, IK Grand	64	Bodø	2.9
1-53	(2)	Heidi Lillegård, Lunner IL	66	Løten	16.9
1.52	(3)	Unni Bang Andersen, Eidanger IL	66	Eidanger	27.6
1.51	(1)	Anita Larsen, Odda IL	64	Odda	13.6
1.51	(1)	Iren Tryggestad, Bodø & Omegns IF	63	Narvik	17.6
1.51	(1)	Anna Lindeland, Haugesund IL	65	Haugesund	20.6
1.51	(—)m	Ingebjørg Fjellset, IL Norden	63	Sunndalsøra	11.7
1.51	(1)	Heidi Mallasvik, IL Tambarskjerlvar	64	Byrkjelo	11.8
1.51	(4)	Kjersti Larsen, Aurskog-Høland FIL	66	Fana	19.8
1.51	(1)	Britt Glomnes, Indre Breim IL	60	Byrkjelo	22.8
1.51	(1)J	Eldri Kolltveit, FIL Vossar	60	Voss	30.9
1.50	(1)	Helen Røstad, IL Tyrving	64	Asker	21.5
1.50	(1)	Solfrid Forbord, IL Fram, Skatval	64	Stjørdal	26.5
1.50	(2)	Gry Hetleid, Sandnes AK	64	Haugesund	26.5
1.50	(2)	Lene Aasheim, Lia IL	64	Saltrød	26.5
1.50	(1)	Hanne Roterud, Raufoss IL	62	Raufoss	26.5
1.50	(1)	Toyni Moe, Raumnes & Årnes IL	64	Grue	27.5
1.50	(1)	Ingebjørg Kvinge, Eidsvåg IL	64	Voss	27.5
1.50	(1)	Solveig Vindholmen, IL Vardild	65	Arendal	30.5
1.50	(2)	Janne Sogn, IF Urædd	65	Porsgrunn/Ur	30.5
1.50	(1)	Elin Loktu, SK Nessegutten	66	Levanger	4.6
1.50	(1)	Torgunn Skjerve, Hamar IL	66	Løten	7.6
1.50	(1)	Aud Elin Skrudland, Bryne IL	65	Stavanger	10.6
1.50	(4)	Line Eriksen, Hamar IL	64	Hamar	13.6

1.50	(1)	Nina Hansen, IL Runar	64	Sandefjord/Bu	13.6
1.50	(1)	Ingvill Nedreberg, Breim IL	64	Innvik	14.6
1.50	(3)	Toril Nesbø, Sola IL	64	Bryne	24.6
1.50	(2)	Kari Bjørg Vestersjø, Midtbygden IL	64	Kleppe	16.6
1.50	(7)	Tone Færøvik, Eidsvåg IL	62	Nadderud	17.6
1.50	(2)	Kristin Borch Jensen, Larvik TIF	63	Sandefjord/Ha	19.6
1.50	(1)	Lill Rundtom, Sokna IL	63	Sokna	20.6
1.50	(1)	Hanna Hagset, Nidelv IL	64	Oppdal	21.6
1.50	(5)	Kristine Thorsen, Fossum IF	64	Kragerø	23.6
1.50	(1)	Vivienne Sweeney, IK Grand	64	Bodø	27.6
1.50	(3)	Bergljot Skonnord, Hamar IL	65	Lillehammer	6.7
1.50	(3)	Else Lillian Røsholm, Aurskog-Høland FIL	65	Lillestrøm	28.7
1.50	(3)	Tone Bøe, IL Runar	66	Kristiansand	29.7
1.50 3)		Anne Mørch, IL Nornen	63	Fana	4.8
1.50	(5)	Marit Tryggestad, Bodø & Omegns IF	64	Ytteren	4.8
1.50	(3)	Hanne Størseth, Nidelv IL	62	Namsos	12.8
1.50	(1)	Kirsti Wimann Hansen, IF Tønsberg-Kam.	61	Larvik/Fr	17.8
1.50	(1)	Anne Kristin Olsen, Målselv IL	65	Bodø	19.8
1.50	(1)	Marte Selfors, IL Stålkam.	63	Mo i Rana	25.8
1.50	(1)	Trine Nygaard, Asker Sk	62	Oslo/Bi	27.8
1.50	(1)	Merete Tønder, Sola IL	62	Sola	30.8
1.50	(3)	Mari Nylund, IL Vardild	65	Larvik/Lo	1.9
1.50	(3)	Jorun Jacobsen, IK Grane	66	Larvik/Lo	1.9
1.50	(3)	Irmelin Walde, TIF Viking, Bergen	65	Fana	2.9
1.50	(2)	Nina Øhren, IF Sturla	64	Drammen	3.9
1.50	(2)	Karin Morud, Sarpsborg IL	64	Oslo/St	8.9
1.50	(3)	Wenche Røysted, Ski IL	61	Oslo/St	8.9
1.50	(1)	Anne Ragnhild Haug, Eidanger IL	63	Porsgrunn/Kj	9.9
1.50	(1)	Venke Varø, IF Urædd	64	Porsgrunn/Kj	9.9
1.50	(1)	Anette Bøhn, Kolbotn IL	61	Kolbotn	14.9
1.50	(1)	Kirsti Holt, Hjelset-Fram IL	66	Ålesund	15.9
1.50	(1)	Åse Mette Vegsund, Aksla IL	65	Ålesund	15.9
1.50	(1)	Trine Solberg, Ski IL	66	Kolbotn	15.9
1.50	(4)	Grete Gjermshus, Grue IL	62	Løten	16.9
1.50	(—)m	Berit Kvernes, Hakadal IL	65	Nadderud	22.9
1.50	(1)	Maria Nerdrum, IF Torodd	66	Oslo/Bi	26.9
1.50	(2)	Gry Helen Olsen, IL Sørfjell	65	Saltrød	30.9
1.50	(1)	Ine Evensen, IF Fram, Larvik	66	Larvik/Lo	6.10
1.50	(1)	Unni Eliassen, Holmsbu IF	62	Sætre	7.10
1.50	(2)	Tove Mette Dramstad, Fossum IF	65	Oslo/Bi	8.10

Utenlandsk statsborger:

1.60	(1)	Foekje Stelma, IL i BUL	64	Moss	6.6

IKKE GODKJENTE RESULTATER:

Innendørs:

1.65	(2)	Anne Karine Storsveen, IL i BUL	58	Drammen	28.1
1.61	(1)J	Ellen Godager, Stovnerkam.	62	Oslo	24.2
1.55	(1)	Erna Jorun Hagen, Sunndal IL	59	Sunndalsøra	25.3
1.55	(1)	Ingegjørg Fjellset, IL Norden	63	Sunndalsøra	25.3
1.50	(2)	Reidun Manger, Hakadal IL	64	Oslo	26.1

Ikke i resultatliste:

1.64	(—)m	Foekje Stelma, IL i BUL	64	Oslo/St	10.6

Stevnerapport ikke mottatt:

1.55	(4)	Hanne Roterud, Raufoss IL	62	Lørenskog	9.6
1.51	(1)	Torgunn Skjerve, Hamar IL	66	Koppang	15.9
1.50	(3)	Bjørg Larsen, IL i BUL	58	Spikkestad	.7
1.50	(1)	Toril Hofshagen, Løten IL	64	Koppang	15.9

Høyde:	1.77	1.74	1.71	1.68	1.65	1.62	1.59	1.56	1.53	1.50	1.47	1.44	1.41
1965					1	1	3	5	10	19	27		
1966						2	3	4	12	15	22	53	
1967			1	1	1	1	2	3	10	20	27	61	
1968			1	1	1	1	2	4	11	21	32	65	89
1969			2	2	2	2	5	11	15	26	46	66	94
1970		2	2	2	3	3	8	18	30	44	64	105	
1971	1	1	2	2	2	4	9	12	20	36	81	104	
1972		2	2	3	4	4	4	9	15	35	53	69	106
1973	1	3	3	5	7	8	14	21	14	21	49	74	92
1973	1	1	2	7	8	10	18	27	49	73	86		
1975	1	1	4	6	7	12	27	38	62	99			
1976	2	2	4	10	15	19	37	52	83	118			
1977	2	4	8	13	19	23	42	58	84	122			
1978	2	8	8	12	18	25	48	61	96	149			
1979	4	4	11	15	21	32	53	69	102	164			

Høyde uten tilløp (11.10.78—10.10.79)

1.45	(1)	Grete Bjørdalsbakke, Ørsta IL	60	Ørsta	27.2
1.43	(1)	Anne Beth Strømstad, Egersund IK	59	Sokna	3.3
1.41	(1)	Jorunn Grøum, Birkenes IL	64	Birkenes	27.1
1.40	(1)	Ingvild Reinertsen, IK Grane	62	Arendal	7.2
1.40	(2)	Ruth Paulsen, Fana IL		Sokna	3.33
1.36	(1)	Randi Nilsen, Aksøy O-lag	59	Søreide	4.12.78
1.36	(1)	Anne Brit Skjæveland, Sandnes IL	62	Sola	18.2
1.36	(1)	Kari Jergstedt, Byåsen IL	63	Stjørdal	10.3
1.35	(1)	Mette Elisabeth Storholm, Rena IL	61	Rena	29.1
1.35	(1)	Ellinor Bentzen, Strengereid IL	61	Vik i Agder	3.2
1.35	(1)	Grethe Baade, Snarset IL	64	Lokkøy	10.2
1.35	(1)	Charlotte Winsnes, Sjetne IL	60	Stjørdal	10.3
1.35	(1)	Mette Karin Ninive, Raufoss IL	59	Raufoss	25.4
1.33	(1)	Heidi Benserud, Fana IL	58	Askøy	2.12.78
1.33	(2)	Monica Johnsen, Straume IL	64	Lokkøy	10.2
1.33	(2)	Merete Tønder, Sola IL	62	Sola	18.2
1.33	(1)	Trine Storjord, Narvik IL	58	Narvik	14.3
1.32	(1)	Unni Heimli, Aksøy 0-lag	62	Askøy	10.2
1.32	(1)	Hilde Aarnseth, Åsguten IL	61	Åsen i Trøndelag	24.2
1.32	(1)J	Marit Haug, Flisa IL	60	Flisa	24.3
1.32	(1)	Tove Vestmo, Grue IL	56	Flisa	24.3
1.31	(1)	Mette Bolstad, TIF Viking, Bergen	64	Bergen	10.11.78
1.31	(1)	Anita Bolstad, Bolstadøyri TL	66	Bergen	21.1
1.31	(1)	Emma Grønmo, Sømna IL	44	Vik i Helgeland	25.2
1.31	(1)	Marit Børresen, Sandefjord TIF	64	Kodal	10.3
1.30	(1)	Unn Myklebust, TIF Viking, Bergen	64	Askøy	21.1
1.30	(1)	Ann Dagrun Løkken, Lundamo IL	63	Gimse	27.1
1.30	(1)	Karin Løkken, Lundamo IL	62	Hommelvik	10.2
1.30	(1)	Kjersti Strandlie, Hamar IL	64	Vang	14.2
1.30	(1)	Ingbjørg S. Alslie, Leirsund IL	63		16.2
1.30	(1)	Kari Høgevold, IL Imås	64	Vik i Agder	7.3
1.30	(1)	Sissel Martinsen, Efteløt IL	63	Hokksund	10.3
1.30	(1)	Linda Myrbakk, IF Tønsberg-Kam.	62	Barkåker	10.3
1.30	(3)	Grethe Amdal, Overhalla IL	63	Stjørdal	10.3
1.30	(1)	Grete Gundersen, Kragerø IF	58	Kragerø	14.3
1.30	(2)	Mette Husbyn, Hamar IL	63		16.3
1.30	(1)	Lisbeth Korsvoldlien, Dovre IL	61	Vinstra	24.3
1.30	(1)	Ingerid Qvale, Lørenskog FIL	57	Lørenskog	25.3
1.30	(1)	Marit Lund, Flisa IL	64	Eidskog	31.3
1.30	(2)	Bodil Alund, Raufoss IL	59	Raufoss	25.4
1.29	(1)	Bjørg Storhaug, Klepp IL	62	Kleppe	6.12.78
1.29	(1)	Katrine Jacobsen, Narvik IL	61	Narvik	8.12.78
1.29	(1)	Hilde Thorstensen, Narvik IL	63	Narvik	8.12.78
1.29	(1)	Solfrid Forbord, IL Fram, Skatval	64	Skjelstadmark	4.2
1.29	(1)	Marianne Dale, IF Hellas	63	Sætre	9.3
1.29	(2)	Hanne Tomter, IL Trysilgutten	63	Hamar	
1.28	(1)	Kjersti Storheim, Rødøy-Sæbø IL	63	Ostereidet	5.12.78
1.28	(1)	Tove Myrvang, IL Bryn	63	Molde	14.1

1.28	(1)	Hanne Johnsmyr, Grimstad TIF	65	Vik i Agder	3.2
1.28	(1)	Solbjørg Skår, Stryn TIL	63	Sandane	4.3
1.28	(1)	Solfrid Mauland, Ski IL	60	Ski	8.3
1.28	(1)	Bente Dybvig, Raumnes & Årnes IL	64	Fetsund	10.3
1.27	(1)	Ulrikke Rasmussen, IL Skjalg	62	Stavanger	15.12.78
1.27	(1)	Wenche Pedersen, Snarset IL	65	Risøyhamn	20.1
1.27	(2)	Britt I. Spjeld, IL Øygard	63	Askøy	21.1
1.27	(1)	Ingunn Herdlevær, Ask IL	64	Askøy	10.2
1.27	(1)	Marie Louise Mørkved, Skogn IL	68	Åsen i Trøndelag	15.2
1.27	(1)	Nina Mannerud, Leirsund IL	65		16.2
1.27	(1)	Gro Ellingsen, IF Sturla	62	Hokksund	10.3
1.26	(1)	Benedikte Indrebø, Breim IL	65	Breim	11.12.78
1.26	(1)	Ingvill Nedreberg, Breim IL	64	Breim	11.12.78
1.26	(1)	Mari Langjordet, Tønsberg TF	61	Tønsberg	19.1
1.26	(1)	Heidi Maute, Vanvik IL	62	Brekstad	3.2
1.26	(1)	Sissel Sanden, IL Fenring	66	Askøy	10.2
1.26	(1)	Kari Låbakk, IL Vardild	63	Øyestad	14.2
1.26	(1)	Tone Bøe, IL Runar	66	Kodal	10.3
1.26	(1)	Annette Sarto, Il i Bull	63	Rustad	15.3
1.26	(1)	Anne Forbord, IL Fram, Skatval	64	Steinkjer	17.3
1.25	(1)	Anne Karin Aarøen, Eid IL	64	Nordfjordeid	13.12.78
1.25	(1)	Aina Ekeli, IL i BUL	62	Kjelsås	21.12.78
1.25	(1)	Anne Sofie Dreyer Skre, IL Vestvind	66	Bergen	13.1
1.25	(1)	Heidi Borgen, Sigdal FIK	65	Eggedal	17.1
1.25	(1)	Caroline Opheim, IL Harding	63	Kinsarvik	19.1
1.25	(1)	Annette Olsen, IL Sørfjell	64	Moland	22.1
1.25	(1)	Kirsti Hesselberg, Byåsen IL	64	Gimse	27.1
1.25	(1)	Beate Henriksen, Sandnessjøen IL	63	Sandnessjøen	28.1
1.25	(1)	Jorunn Aalsvik, Lindås IL	63	Alversund	29.1
1.25	(1)	Mona Askeland, Eikanger IL	65	Alversund	29.1
1.25	(1)	Heidi Engblom, Tønsberg TF	66	Tønsberg	30.1
1.25	(2)	Lene Aasheim, Lia IL	64	Vik i Agder	3.2
1.25	(1)	Vivi Johansen, IF Hellas	60	Drammen	9.2
1.25	(1)	Karen Amdal, Overhalla IL	64	Høylandet	10.2
1.25	(1)	Marit Dagfinrud, IL Bryn	62	Skjevik	11.2
1.25	(1)	Aud Breiland, Gjerpen IF	j	Gjerpen	14.2
1.25	(1)	Torgunn Skjerven, Hamar IL	66	Vang	14.2
1.25	(1)	Anne Karine Storsveen, IL i BUL	58	Nittedal	17.2
1.25	(1)	Wenche Sundet, Jøssund IL			17.2
1.25	(1)	Annelin Mannes, Åkra IL	64	Sola	18.2
1.25	(1)	Tove Johnsen, Byåsen IL	65	Byåsen	18.2
1.25	(1)	Guri Løkken, Lundamo IL	66	Byåsen	18.2
1.25	(1)	Turid Storjord, Narvik IL	59	Narvik	21.2
1.25	(1)	Oddrun Baar, IL Fram, Skatval	43	Åsen i Trøndelag	24.2
1.25	(1)	Siv Helen Lundal, IL Gro		Herøysund	24.2
1.25	(1)	Bente Walaunet, IL Hødd	64	Hustad	24.2
1.25	(2)	Maj Rita Akseth, IL Stålkam.	61	Vik i Helgeland	25.2
1.25	(1)	Nina Helen Eilertsen, Bodø & Omegn IF	62		25.2
1.25	(1)	Bjørg Dombestein Loftnes, Leirgulen IL		Sandane	4.3
1.25	(1)	Kari Hege Holen, Lesja IL	64	Lesja	4.3
1.25	(1)	Mari Målbakken, IL Risør-Varden	62	Risør	4.3
1.25	(1)	Venke Varø, IF Urædd	64	Brevik	4.3
1.25	(1)	Tove Røysted, Ski IL	61	Ski	8.3
1.25	(1)	Erna Berge, IL Nybrott	55	Stjørdal	10.3
1.25	(1)	Kari Jacobsen, IL Fenring	63		10.3
1.25	(1)	Perly Jakobsen, Aksla IL	61	Spjelkavik	10.3
1.25	(1)	Kjersti Larsen, Aurskog-Høland FIL	66	Fetsund	10.3
1.25	(2)	Torhild Våg, Snåsa IL	59	Stjørdal	10.3
1.25	(4)	Karin Vannatrø, IL Nybrott	63	Stjørdal	10.3
1.25	(1)	Ellen Braathen, Eidanger IL	65	Drangedal	11.3
1.25	(1)	Astrid Nåvik, Eidanger IL	64	Drangedal	11.3
1.25	(2)	Nina Øren, Eidanger IL	65	Drangedal	11.3
1.25	(3)	Janne Sogn, IF Urædd	65	Drangedal	11.3
1.25	(4)	Tone Dale, Herkules	65	Drangedal	11.3
1.25	(1)	Marte Selfors, IL Stålkam.	63	Mo	19.3
1.25	(1)	Bjørg Marifjæren, Førde IL	59	Oslo/So	22.3
1.25	(1)	Heidi Bø, Lesja IL	62	Vinstra	24.3

Høyde u.t.:	1.44	1.41	1.38	1.35	1.32.	1.29	1.26	1.23	1.20	1.17	1.14
1968			1	1	2	5	9	20	38	54	81
1969				3	6	17	23	43	66	101	
1970			1	1	2	6	12	24	57	87	
1971		1	1	1	2	6	19	45	83		
1972				2	7	19	36	59	87		
1973			2	6	13	22	48	82	138		
1974	1	1	2	6	10	26	46	81	143		
1975		2	5	10	20	41	63	108			
1976		7	8	11	21	35	60				
1977	5	5	10	16	22	37	58	102			
1978	3	4	9	13	15	36	51	103			
1979											

LENGDE:

6.09	(1)	Mette Karin Ninive, Raufoss IL	59	Fana	28.7	+0.8
6.00	(—)	Solveig Moen, Steinkjer IFK	48	Øvre Årdal	19.8	0.0
5.90	(—)m	Heidi Benserud, Fana IL	58	Budapest	15.7	+1.0
5.85	(2)	Hanne Buan, Hegra IL	62	Fana	28.7	
5.84	(—)m	Hilde Fredriksen, Grorud IL	60	Budapest	15.7	+0.6
5.76	(1)	Sissel Andersen, IF Urædd	63	Porsgrunn/Ur	17.8	
5.75	(1)	Brigitte Kristoffersen, Kragerø IF	62	Larvik/Lo	1.8	
5.73	(3)	Grete Bjørdalsbakke, Ørsta IL	60	Fana	28.7	+0.1
5.66	(4)	Ellinor Bentzen, Strengereid IL	61	Raufoss	2.6	
5.64	(4)	Kristin Gussgard, Halden IL	62	Fana	28.7	
5.61	(1)	Anne Gry Pettersen, Barkåker IF	63	Larvik/Lo	16.9	
5.58	(2)	Bodil Alund, Raufoss IL	59	Raufoss	26.5	
5.57	(1)	Anne Hilde Crowo, IF Urædd	63	Kragerø	23.6	
5.56	(—)	Lisbeth Karlseng, IL Stålkam	62	Bodø	21.7	+0.6
5.55	(1)	Anne-Mari Stenbro, IL i BUL	56	Oslo/Bi	12.9	
5.53	(1)	Siv Chrstiensen, Oslo IL	60	Oslo/Bi	19.6	
5.52	(3)m	Anne Brit Skjæveland, Sandnes IL	62	København	4.7	
5.51	(—)q	Grete Rivnes, Gjøvik FIK	48	Larvik/Lo	11.8	−1.2
5.51	(1)	Gro Nærsheim Bjørkvik, IL i BUL	57	Oslo/Bi	6.9	
5.50	(2)	Elin Buskeland, IK Våg	62	Larvik/Lo	15.7	
5.50	(2)m	Unni Heimli, IL Fenring	62	Larvik/Lo	12.8	+1.9
5.49	(4)	Grete Gundersen, Kragerø IF	58	Larvik/Lo	1.8	
5.48	(1)	Heidi Røren, IL Tyrving	63	Oslo/Bi	10.9	
5.47	(1)	Mette Elisabeth Storholm, Rena IL	61	Nadderud	16.6	
5.46	(1)	Benedikte Indrebø, Breim IL	65	Øvre Årdal	5.8	
5.46	(2)	Anne Karine Storsveen, IL i BUL	58	Oslo/Bi	15.8	+0.7
5.45	(1)	Kristin Gullhav, Mosjøen IL	64	Bodø	14.7	
5.45	(3)m	Mary-Ann Nordeide, IL Gneist	59	Larvik/Lo	12.8	+1.4
5.43	(1)	Merete Grov, Eid IL	64	Nadderud	16.6	
5.43	(2)	Astrid Tveit, IL i BUL	57	Oslo/Bi	12.9	
5.42	(1)	Heidi Skoglund, Åkra IL	61	Åkrehamn	25.5	
5.42	(2)	Lisbeth Andersen, Nøtterøy IF	64	Nadderud	16.6	
5.42	(1)	Anne Lise Finbråten, Strømmen IF	62	Hamar	4.8	
5.42	(5)m	Vigdis Olden, Frol IL	61	Larvik/Lo	12.8	+1.8
5.42	(1)	Nina Øhren, IF Sturla	64	Drammen	12.9	
5.40	(1)	Bodil Refsnes, SK Freidig	64	Steinkjer	5.8	
5.40	(2)	Astrid Elvetun, Førde IL	60	Øvre Årdal	5.8	
5.39	(3)	Wenche Fuglehaug, IL i BUL	64	Oslo/Bi	17.7	+1.8
5.37	(2)	Trine Schøne, Barkåker IF	65	Larvik/Lo	16.9	
5.37	(1)	Gunn Krogenes Eileraas, Haugesund IL	60	Haugesund	5.10	+1.8
5.36	(1)	Bente Bruskeland, IK Våg	62	Arendal	8.7	
5.35	(1)	Bjørg Marifjæren, Førde Il	59	Fana	9.6	
5.33	(6)m	Tove Vestmo, Grue IL	56	Larvik/Lo	12.8	+1.8
5.33	(1)	Turid Mathisen, Bodø & Omegns IF	64	Bodø	18.8	−1.1
5.30	(1)	Anne K. Bø, Fogn IL	64	Kviteseid	22.7	
5.30	(2)	Ina Garvik, Fana IL	60	Fana	13.6	
5.29	(3)	Janne Gunnarsrud, Mo IL	58	Bodø	14.7	
5.29	(1)	Eva Bruås, Bergens TF	63	Førde	5.8	
5.27	(1)m	Anne Støttum, Bækkelagets SK	63	Nadderud	23.9	
5.26	(3)	Ellen Holmen, IF Eiker-Kvikk	59	Oslo/Bi	28.5	

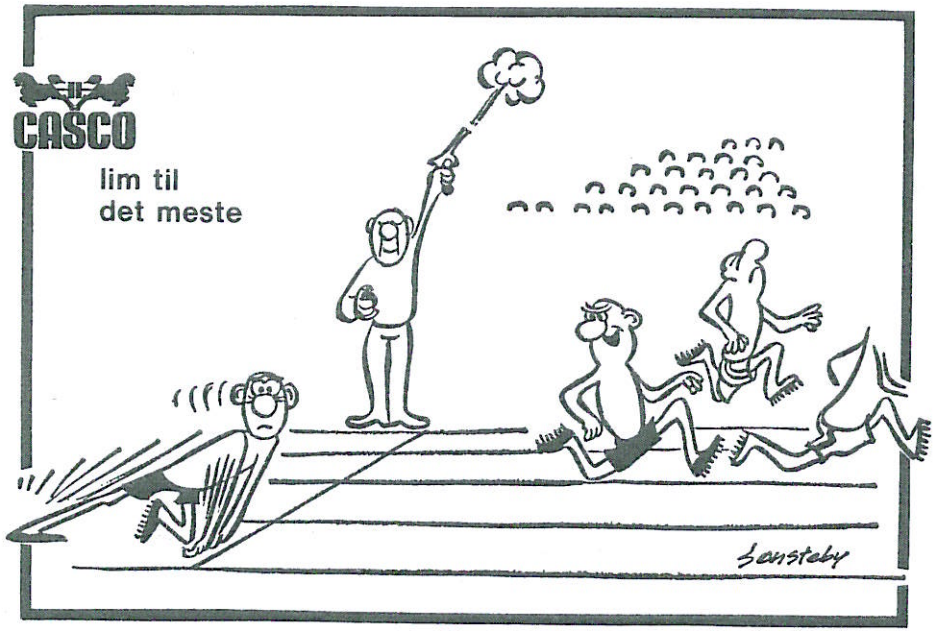

Foreninger!

BINGO

gir bedre
økonomi

Vi leverer omgående

☐ Kuponghefter
☐ Bingo-kurver ☐ Bingo-blåsere
☐ Elektr. kontrolltavler ☐ Automater ☐ «21» ☐ 13-tipset ☐ Jack-Pot Bingo ☐ Over eller under 7
☐ Banditt ☐ Lykke Nummer
☐ Lykke Syver'n ☐ Solo Bingo
☐ Seks Skudds Banditt ☐ Golden Goal ☐ Arno Kupongstempel
☐ Gaveartikler ☐ Bord og stoler etc.

Ønsker De nærmere opplysninger om Bingo, skriv eller ring til oss eller våre forhandlere

ENEIMPORTØR

A·S ALLCO
Bragerhagen 16
Telefon (03) 83 42 71
3000 DRAMMEN

Send inn kupongen for nærmere opplysninger

Til A/S ALLCO
Bragerhagen 16
3000 DRAMMEN

Foreningens navn .....

Adresse .....

Postnr./sted .....

5.26	(2)	Grethe Mørken, IL Ivrig	64	Kviteseid	22.7	
5.26	(1)	Aase Soland, Haugesund IL	65	Haugesund	21.0	
5.25	(1)	Nina Helen Eilertsen, Bodø & Omegns IF	62	Bodø	9.6	
5.24	(2)	Brit Sivertsen, IL Skjalg	59	Gjerpen	9.6	
5.24	(2)	Anne Mette Baklid, IF Eiker-Kvikk	62	Spikkestad	8.9	
5.24	(1)	Astrid Torgersen, Raufoss IL	63	Løten	16.9	
5.23	(1)m	Britt Hageselle, Gjelleråsen IF	64	Nittedal	30.6	
5.23	(1)	Marianne Fossen, Sigdal FIK	55	Drammen	30.8	
5.23	(1)	Ine Gangdal, Laksevåg TIL	64	Fana	9.9	
5.22	(3)	Charlotte Winsnes, Sjetne IL	60	Fana	1.7	
5.22	(1)	Mona Holtvedt, Holmsbu IF	62	Sætre	7.10	
5.21	(2)	Liv Kristin Strand, Tønsberg TF	63	Sandefjord/BV9.9	+1.6	
5.21	(3)	Stine Andersen; IL Runar	55	Sandefjord/Bu	9.9	−1.9
5.20	(1)	Anita Nyhammer, Breim IL	61	Førde	4.8	
5.20	(2)	Mette Kristin Alstad, IL Fram, Skatval	62	Steinkjer	18.8	0.0
5.20	(3)	Eva Gørild Guldseth, Vikvarvet IL	63	Steinkjer	9.9	
5.20	(1)	Eirin Hurum, Ringerike FIK	64	Hønefoss	9.9	
5.19	(1)	Merete Tønder, Sola IL	62	Sola	4.6	
5.19	(—)q	Hilde Aanes, Storforshei IL	65	Mosjøen	30.6	
5.19	(1)m	Solbjørg Skår, Stryn TIL	63	Stryn	19.8	
5.19	(3)	Eva Linseth, Florø TIF	65	Førde	1.9	
5.19	(2)	Ingvill Nedreberg, Breim IL	64	Byrkjelo	12.8	
5.19	(1)	Trude Jensen, Grue IL	64	Grue	2.9	
5.18	(7)	Hilde Gunn Wulff, Gjøvik FIK	61	Raufoss	26.8	
5.17	(2)	Merethe Flaathen, IF Hellas	57	Drammen	27.8	
5.17	(2)	Reidun Renstrøm, Kristinsands IF	58	Lillesand	4.7	
5.16	(3)	Inger Reinsnes, Hamar IL	60	Raufoss	26.5	
5.16	(2)	Karin Vennatrø, IL Nybrott	63	Steinkjer	5.8	
5.16	(1)	Venke Varø, IF Urædd	64	Larvik/Lo	2.9	
5.16	(4)	Wenche Strandal, IL Runar	62	Sandefjord/Bu	9.9	+1.8
5.15	(4)	Gunn Eggen, Steinkjer IFK	62	Fana	1.7	
5.15	(1)	Annette Olsen, IL Sørfjell	64	Arendal	8.7	
5.14						
3)		Vigdis Veggeberg, Sola IL	64	Lillestrøm	29.7	
5.14	(2)	Jorunn Sandnes, IL Tyrving		Oslo/Bi	2.10	
5.13	(1)	Annelin Mannes, Åkra IL	64	Haugesund	18.8	
5.13	(2)	Jorunn Grødum, Birkenes IL	64	Larvik/Lo	2.9	
5.13	(3)	Gry Helen Olsen, IL Sørfjell	65	Larvik/Lo	2.9	
5.13	(3)	Mette Husbyn, Hamar IL	63	Romedal	9.9	
5.12	(1)	Åse Svinsholt Smith, IF Tønsberg-Kam.	56	Larvik/Lo	4.9	
5.12	(2)m	Kirsti Hesselberg, Byåsen IL	64	Nadderud	23.9	
5.11	(2)	Randi Nilsen, IL Fenring	59	Fana	17.6	
5.11	(3)	Siv Berit Holme, Førde IL	65	Øvre Årdal	5.8	
5.10	(2)	Toril Kristoffersen, Bodø & Omegns IF	61	Bodø	9.6	
5.10	(1)	Tone Ringard, Strømmen IF	62	Oslo/St	24.6	
5.10	(1)	Unni K. Thorsen, Haugesund IL	64	Haugesund	29.9	+2.0
5.09	(1)	Grete Gundersen, Laksevåg TIL	64	Rosendal	30.6	
5.08	(4)	Tove Danielsen, Mosjøen IL	62	Mosjøen	30.6	
5.08	(2)	Anna Skaset, Kolbotn IL	64	Oslo/Bi	24.7	
5.08	(2)	Barbro Syvertsen, IK Grane	63	Saltrød	19.8	
5.08	(2)	Lena Berntzen, Strømmen IF	6j	Lillestrøm	19.8	
5.08	(1)	Inger Blikra, IL Tyving	61	Oslo/Bi	14.9	
5.08	(2)	Eli Eikje, Stegaberg IL	64	Haugesund	29.9	+1.8
5.08	(1)	Marianne Ingebretsen, Kolbotn IL	64	Kolbotn	30.9	

IKKE GODKJENTE RESULTATER:

Innendørs:

5.38	(1)	Reidun Renstrøm, Kristiansands IF	58	Kristiansand	10.3	
5.31	(5)	Anne Gro Harby, IL i BUL	55	Drammen	11.2	
5.26	(1)	Merete Tønder, Sola IL	62	Kristiansand	11.3	
5.13	(1)	Cecilie Riis, IL i BUL	61	Drammen	6.1	
5.12	(1)	Sissel Falck Jørgensen, Kolbotn IL	40	Oslo	24.2	

Medvind:

6.21	(1)	Solveig Moen, Steinkjer IFK	48	Øvre Årdal	19.8	+3.9
6.10	(3)	Mette Karin Ninive, Raufoss IL	59	Øvre Årdal	19.8	+4.0
6.05	(2)	Solveig Moen, Steinkjer IFK	48	Grangemouth	7.7	
6.00	(1)	Solveig Moen, Steinkjer IFK	48	Raufoss	2.6	+2.3
5.91	(1)	Janne Buan, Hegra IL	63	Steinkjer	4.8	+3.9

5.73	(2)	Bodil Alund, Raufoss IL	59	Raufoss	26.8	
5.70	(2)	Heidi Røren, IL Tyrving	63	Porsgrunn/Kj	26.8	
5.66	(3)	Kristin Gussgard, Halden IL	62	Porsgrunn/Kj	8.9	
5.60	(4)	Lisbeth Karlseng, IL Stålkam.	62	Bodø	21.7	+ 2.5
5.59	(3)	Kristin Gullhav, Mosjøen IL	64	Porsgrunn/Kj	26.8	
5.57	(5)	Anne Mari Stenbro, IL i BUL	56	Raufoss	2.6	+ 3.0
5.52	(3)	Grete Rivenes, Gjøvik FIK	48	Raufoss	26.8	
5.51	(1)	Gunn Eggen, Steinkjer IFK	62	Levanger	4.6	
5.42	(1)	Reidun Renstrøm Pedersen, Kristiansand IF	58	Drammen	20.6	+ 3.4
5.41	(2)	Mette Kr. Alstad, IL Fram, Skatval	62	Steinkjer	4.8	+ 2.3
5.34	(5)	Eva Bruås, Bergens TF	63	Porsgrunn/Kj	26.8	
5.32	(6)	Anne Katrine Bø, Fogn IL	64	Porsgrunn/Kj	26.8	
5.28	(4)	Hilde Johnsen, Høybråten & Stovner IL	58	Oslo/Bi	15.8	+ 2.3
5-21	(5)	Åse Svinsholt Smith, IF Tønsberg-Kam.	56	Porsgrunn/Kj	8.9	
5.20	(1)	Anne Hemstad, Fredrikstad IF	61	Fredrikstad	21.9	
5.17	(5)	Jorunn Sandnes, IL Tyrving		Oslo/Bi	15.8	+ 3.0
5.15	(1)	Åse Svinsholt Smith, IF Tønsberg-Kam	56	Tønsberg	29.5	+ 2.4
5.08	(2)	Barbro Syvertsen, IK Grane	63	Saltrød	30.6	

Manglende opplysninger om vinforhold:

5.68	(1)	Elin Bruskeland, IK Våg	62	Vågsbygd	6.7
5.40	(2)	Bente Bruskeland, IK Våg	62	Vågsbygd	6.7
5.28	(4)	Marianne Fossen, Sigdal FIK	55	Oslo/St	19.9
5.12	(5)	Marit Eriksen, IL i BUL	57	Oslo/St	19.9
5.08	(1)	Merete Hagen, Malvik IL	61	Trondheim/Le	21.8

Satssone/Nasj. regel for 11—14år:

5.34	(2)	Aase Soland, Haugesund IL	65	Fana	19.8
5.34	(1)	Ine Evensen, IF Fram, Larvik	66	Tønsberg	25.8
5.31	(1)m	Gry Helene Olsen, IL Sørfjell	65	Fana	19.8
5.30	(1)	Anne Gundersen, Mandal & Halse IL	66	Lillestrøm	29.7
5.26	(2)m	Berit Kvernes, Hakadal IL	65	Fana	19.8
5.23	(1)	Eva Linseth, Florø TIF	65	Florø	22.8
5.23	(1)	Ann Edel Robertsen, Kristiansands IF	65	Kristinsand	22.9
5.22	(—)m	Hilde Aanes, Storforshei IL	65	Storforshei	8.9
5.17	(1)	Siv Berit Holme, Førde IL	65	Førde	19.6
5.15	(1)	Torill Ovesen, IK Våg	66	Mandal	12.8
5.13	(1)	Hege Rasmussen, IL Ros	65	Geithus	16.9
5.12	(2)	Heidi Engblom, Tønsberg TF	66	Arendal	8.7
5.10	(1)	Merete Sektnan, Hamar IL	65	Lillehammer	3.7
5.09	(1)	Torill Halvorsen, Nittedal IL	66	Rotnes	25.8

Satssone/medvind:

5.21	(1)	Heidi Engblom, Tønsberg TF	66	Nadderud	17.6
5.12	(3)	Eli K. Pilskog, Aksla IL	65	Nadderud	16.6
5.11	(1)	Brita Aune, IK Grand	65	Bodø	9.9

Stevnerapport ikke mottatt:

5.40	(2)	Anne Katrin Bø, Fogn IL	64	Vanse	5.8
5.19	(4)	Annelin Mannes, Åkra IL	64	Vanse	5.8

Lengde:	6.10	6.00	5.90	5.80	5.70	5.60	5.50	5.40	5.30	5.20	5.10	5.00	4.90
1965	1	2	2	2	3	4	5	8	10	14	21	35	
1966	2	2	3	3	5	7	10	10	14	24	35	49	65
1967	1	1	1	2	3	4	6	11	14	26	39	58	84
1968	1	1	1	2	3	3	6	8	13	23	44	60	87
1969	1	1	1	2	3	4	5	8	12	24	35	54	81
1970		1	1	1	2	4	5	8	17	24	40	57	84
1971						4	7	12	18	31	44	67	92
1972	1	1	1	3	3	4	9	20	29	35	55	78	
1973	1	1	1	2	5	8	13	20	33	50	77	100	
1974		1	1	3	7	9	16	21	35	58	82		
1975			2	5	6	9	15	25	37	47	70	100	
1976		1	1	3	7	11	18	24	40	59	79		
1977		1	4	5	11	16	23	31	41	57	87		
1978		1	2	5	9	13	20	26	41	61	81		
1979	2	3	5	8	11	21	37	46	67	94			

Lengde uten tilløp (11.10.78—10.10.79)

2.82	(1)	Grete Bjørdalsbakke, Ørsta IL	60	Ørsta	28.11.78
2.73	(1)	Mette Elisabeth Storholm, Rena IL	61	Rena	29.1
2.73	(1)	Gro Næsheim, IL Skjalg	57	Sola	18.2
2.71	(1)	Bjørg Marifjæren, Førde IL	59	Oslo/So	22.3
2.68	(1)	Merete Tønder, Sola IL	62	Sola	29.1
2.67	(1)	Jorunn Grødum, Birknes IL	64	Birkenes	27.1
2.66	(2)	Annelin Mannes, Åkra IL	64	Sola	18.2
2.66	(1)	Eli Karin Pilskog, Aksla IL	65	Spjelkavik	10.3
2.66	(1)	Mette Karin Ninive, Raufoss IL	59	Raufoss	25.4
2.65	(1)	Mette Husbyn, Hamar IL	63		16.3
2.64	(1)	Ellinor Bentzen, Strengereid IL	61	Vik i Agder	3.2
2.64	(1)	Ruth Paulsen, Fana IL		Sokna	3.3
2.64	(1)	Anna Skaset, Kolbotn IL	64	Ski	4.10
2.63	(1)	Randi Nilsen, Askøy 0-lag	59	Askøy	10.2
2.62	(1)	Tove Halvorsen, Narvik IL	48	Narvik	21.2
2.62	(2)	Heidi Benserud, Fana IL	58	Sokna	3.3
2.60	(1)	Kaia Hilde Husøy, Bergsøy IL	63	Hustad	24.2
2.60	(2)	Tove Myrvang, IL Bryn	63	Hustad	24.2
2.59	(1)	Janne Buan, Hegra IL	62	Skjelstadmark	4.2
2.59	(2)	Anniken Grøtting, Elverum Læreskole IL			16.3
2.59	(2)	Bodil Alund, Raufoss IL	59	Raufoss	25.4
2.58	(1)	Grete Gundersen, Kragerø IF	58	Kragerø	14.2
2.58	(1)	Wenche Sundet, Jøssund IL		Stjørdal	10.3
2.57	(1)	Anne Karin Sørland, Eid IL	63	Nordfjordeid	7.3
2.56	(2)	Ina Garvik, Fana IL	60	Strusshamn	12.2
2.56	(1)	Bjørg Dombestein Loftnes,Leirgulen IL		Sandane	4.3
2.56	(1)	Annette Nyhus, Lørenskog FIL	61	Lørenskog	25.3
2.55	(1)	Grete Amdahl, Overhalla IL	63	Høylandet	10.2
2.55	(2)	Heidi Skoglund, Åkra IL	61	Sola	18.2
2.55	(1)	Maj Rita Akseth, IL Stålkam.	61	Vik i Helgeland	25.2
2.55	(1)	Solbjørg Skår, Stryn TIL	63	Sandane	4.3
2.54	(3)	Anne Brit Skjæveland, Sandnes IL	62	Sola	18.2
2.54	(1)	Merete Grov, Eid IL	64	Sandane	4.3
2.54	(1)	Mona Holtvedt, Holmsbu IF	62	Sætre	9.3
2.54	(2)	Oddrun Baar, IL Fram, Skatval	43	Stjørdal	10.3
2.54	(1)	Ingerid Qvale, Lørenskog FIL	57	Lørenskog	25.3
2.53	(4)	Anne Beth Strømstad, Egersund IK	59	Sola	1.82
2.53	(1)	Rigmor Førde, IL Solnut		Vikebygd	21.2
2.53	(2)	Oddrun Hokland, Kvæfjord IL	42	Narvik	25.2
2.53	(1)	Tove Juliussen, IK Sport -71	64	Nordhus	1.3
2.53	(2)	Ingvill Nedreberg, Breim IL	64	Sandane	4.3
2.53	(1)	Berit Dahle, Brønnøysund IL	64	Brønnøysund	7.3
2.53	(2)	Vivi Johansen, IF Hellas	60	Sætre	9.3
2.53	(1)	Charlotte Winsnes, Sjetne IL	60	Stjørdal	10.3
2.53	(1)	Anita Wiberg, Otra IL	62	Evje	23.3
2.52	(1)	Bente Lervik, IL Gneist	62	Askøy	21.1
2.51	(1)	Marianne Mykland, Iveland IL	66	Iveland	19.12.78
2.51	(1)	Unn Myklebust, TIF Viking, Bergen	64	Askøy	21.1
2.51	(1)	Eva Helgesen, Alta IF		Alta	26.1
2.51	(1)	Gunn Huseby, Grue IL	j	Kongsvnger	3.2
2.51	(1)	Hilde Sletten, Bossmo & Ytteren IL	62	Båsmo	17.2
2.51	(3)	Marianne Dale, IF Hellas	63	Sætre	9.3
2.51	(1)	Solfrid Forbord, IL Fram, Skatval	64	Stjørdal	10.3
2.50	(1)	Kathrine Jacobsen, Narvik IL	60	Narvik	8.12.78
2.50	(1)	Kari Angeloff, Målselv IL	62	Olsborg	3.1
2.50	(1)	Bente Olaisen, Alta IF	63	Alta	26.1
2.50	(1)	Kjersti Strandlie, Hamr IL	64	Vang	14.2
2.50	(2)	Wenche Moltu, Moltustranda IL	65	Hustad	24.2
2.50	(1)	Reidun Rushfeldt, Vadsø TF	45	Vadsø	25.2
2.50	(1)	Kari Høgevold, IL Almås	64	Grimstad	7.3
2.50	(1)	Hege Braathen, Eidanger IL	62	Eidanger	10.3
2.50	(1)	Mari Warlo, IF Eiker-Kvikk	62	Hokksund	10.3
2.50	(1)	Hilde Aarnseth, Åsguten IL	61	Steinkjer	17.3
2.50	(1)	Ragnhild Kroglund, Grong IL	63	Mediå	24.3
2.49	(1)	Bente Seim, Brønnøysund IL	54	Brønnøysund	3.1
2.49	(1)	Anne Lise Heum, IL Fenring	63	Askøy	10.2

2.49	(1)	Monica Johnsen, Straume IL
2.49	(1)	Marit Dagfinrud, IL Bryn
2.49	(1)	Hanne Johnsmyr, Grimstad TIF
2.49	(2)	Anne Katrine Bø, Fogn IL
2.49	(1)	Kari Jegerstedt, Byåsen IL
2.49	(1)	Marit Bodø, Rørvik IL
2.48	(1)	Sonja Øen, Kopervik IL
2.48	(1)	Ingrid Larsen, Eidsvåg IL
2.48	(1)	Laila Røkenes, Laksevåg TIF
2.48	(1)	Iren Tryggestad, Bodø & Omegns IF
2.48	(1)	Benedikte Indrebø, Breim IL
2.47	(1)	Else Karin Systad, Eidsvåg IL
2.47	(1)	Gro Eliassen, Kopervik IL
2.47	(1)	Hanne Alstergren, Flisa IL
2.47	(1)	Gry Helen Olsen, IL Sørfjell
2.47	(2)	Anette Fuglem, Sola IL
2.47	(1)	Sissel Andersen, IF Urædd
2.47	(1)	Brigitte Kristoffersen, Kragerø IF
2.47	(2)	Unni Eliassen, Holmsbu IF
2.47	(1)	Anne K. Almås, Mosjøen IL
2.47	(1)	Trude Jensen, Grue IL
2.47	(1)	Tone Næss, Sigdal FIK
2.47	(1)	Anne Karin Aarøen, Eid IL
2.47	(1)	Annette Olsen, IL Sørfjell
2.47	(1)	Bodil Solli, Sømna IL
2.46	(1)	Toril Øvesen, IK Våg
2.46	(1)	Hilde Kristin Vale, Eidanger IL
2.46	(1)	Goro Ree Lindstad, Romedal IL
2.46	(1)	Ingeborg Østerås, Verdal IL
2.46	(1)	Sonja Merete Solheim, IL Hødd
2.46	(2)	Bente Walaunet, IL Hødd
2.46	(1)	Marita Hjelmeland, Førde IL
2.46	(2)	Grethe Baade, Snarset IL
2.46	(2)	Inger Sømhovd, Sømna IL
2.46	(3)	Else Sætren, Markane IL
2.46	(1)	Turid Storjord, Navik IL
2.46	(1)	Tove Vestmo, Grue IL

64	Lokkøy	10.2
62	Skevik	11.2
65	Øyestad	14.2
64	Sola	18.2
63	Stjørdal	10.3
j	Medià	24.3
63	Kopervik	4.12.78
61	Aksøy	21.1
65	Bergen	21.1
63		21.1
65	Reed	29.1
54	Åstveit	21.11.78
64	Kopervik	4.12.78
63	Flisa	13.1
65	Grimstad	22.1
62	Sola	5.2
63	Gjerpen	14.2
62	Kragerø	14.2
62	Sætre	16.2
63	Båsmo	17.2
64	Grue	17.2
56	Modum	24.2
64	Nordfjordeid	7.3
64	Gimstad	12.3
58	Vik i Helgeland	16.3
66	Vågsbygd	11.11.78
61	Eidanger	19.1
64	Rena	29.1
64	Sojelstadmark	4.2
64	Ulsteinvik	8.2
64	Ulsteinvik	8.2
61	Førde	9.2
64	Lokkøy	10.2
60	Vik i Helgeland	25.2
64	Sandane	4.3
59	Narvik	14.3
56	Flisa	24.3

Lengde u.t.:	2.80	2.76	2.72	2.68	2.64	2.60	2.56	2.52	2.48	2.44
1968		1	2	5	6	12	24	46	64	98
1969		1	2	4	6	12	23	41	66	95
1970			3	6	7	14	20	38	64	106
1971			2	4	9	12	25	45	71	105
1972				2	3	9	18	35	59	95
1973			1	6	9	17	25	40	70	107
1974	1	3	3	6	10	12	20	28	52	85
1975	2	3	6	7	9	15	23	37	63	100
1976	1	1	3	8	11	16	26	39	69	
1977		1	5	7	12	16	23	41	59	103
1978	1	2	4	4	8	13	25	37	67	101

KULE:

15.80	(2)	Cecil Tidemand-Hansen, IL i BUL
15.21	(1)	Inger Holter, IL i BUL
14.37	(1)	Kristin Tørud, Moelven IL
14.23	(1)	Stine Lerdal, IF Minerva
13.34	(1)J	Mona Holtvedt, Holmsbu IF
13.06	(1)	Jorunn Tangen, IF Sturla
13.01	(1)	Marit Bakken, IF Eiker-Kvikk
12.58	(1)	Gunhild Hole, IK Tjalve
12.49	(1)	Heidi Benserud, Fana IL
12.38	(3)	Anne Kristin Granrud Straume, IL Yrjar

56	Grangemouth	7.7
49	Oslo/Bi	28.5
58	Biri	25.7
60	Hønefoss	16.6
62	Sætre	13.8
61	Drammen	22.8
62	Efteløt	12.5
55	Sætre	20.8
58	Porsgrunn/Kj	8.9
55	Oslo/St	23.5

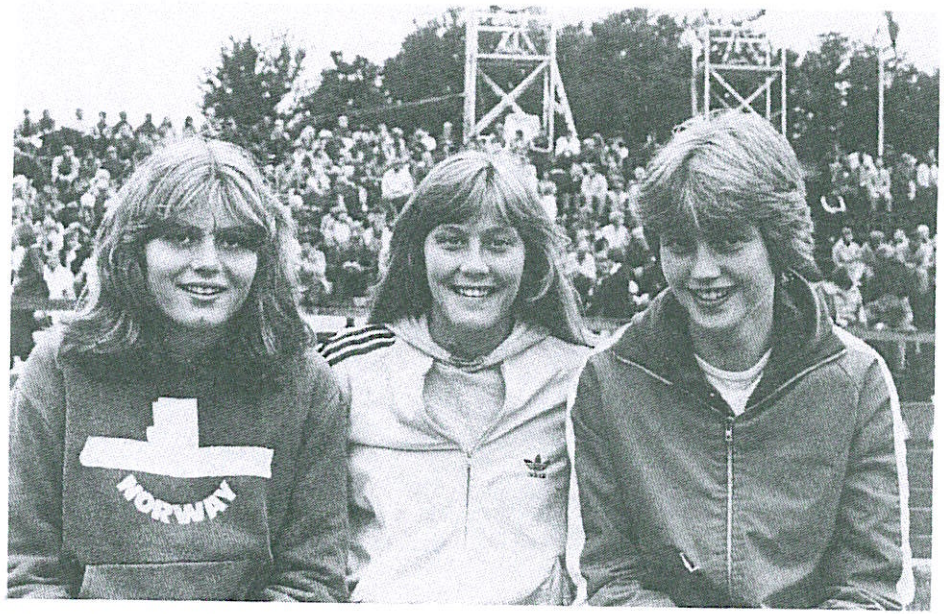

Hoppende glad lengdetrio med siktemål 6 meter. Fra venstre: Kristin Gussgard, Brigitte Kristoffersen og Janne Buan.

Ny og gammel rekordholder i kule. Cecil Tidemand-Hansen (til v.) og Inger Holter.

12.25	(1)	Elin Apsås, Angvik IL	62	Steinkjer	5.8
12.22	(1)	Ingerid Qvale, Lørenskog FIL	57	Atna	6.5
12.16	(1)	Arnhild Holtvedt, Holmsbu IF	63	Sokna	10.6
12.16	(1)	Britt Kvifte, Tvedestrand TIF	64	Froland	13.9
12.00	(2)	Eli Johanne Myren, Heimdal IF	58	Steinkjer	9.9
11.82	(2)	Anne Britt Holm, Lørenskog FIL	53	Løken	6.6
11.82	(1)	Liv Byrkjeland, Florø TIF	62	Byrkjelo	11.8
11.78	(2)	Unn Pedersen, IF Graabein	63	Sokna	10.6
11.73	(2)	Unni Eliassen, Holmsbu IF	62	Tønsberg	14.8
11.59	(1)	Toril Bøe, Barkåker IF	62	Gjerpen	9.6
11.57	(1)	Greta Sårheim, Breim IL	55	Førde	9.9
11.56	(3)	Grete Gjermshus, Grue IL	62	Nadderud	17.6
11.44	(1)	Hilde Krstin Vale, Eidanger IL	61	Lunde	30.6
11.36	(1)	Bjørg Storhaug, Klepp IL	62	Sola	4.6
11.32	(1)	Tone Næss, Sigdal FIK	56	Prestfoss	12.8
11.22	(2)	Marry-Ann Svindal, Larvik TIF	59	Gjerpen	9.6
11.22	(1)	Ingeborg Marit Berg, Støren SK	58	Steinkjer	18.8
11.18	(1)m	Toril Korsvik, IL Runar	64	Drammen	13.9
11.14	(3)J	Kari Wenche Hagby, Holmsbu IF	59	Sætre	13.8
11.06	(1)	Grete Bjørdalsbakke, Ørsta IL	60	Ålesund	30.9
11.00	(1)	Tove Halvorsen, Narvik IL	48	Narvik	15.8
11.00	(1)	Kari Høyvik, Førde IL	58	Førde	26.9
10.95	(1)	Ann Dagrun Løkken, Lundamo IL	63	Steinkjer	5.8
10.93	(1)	Inger Ovesen, IK Våg	58	Vågsbygd	24.9
10.89	(1)	Vigdis Thormodsen, Sarpsborg IL	62	Sarpsborg	31.5
10.89	(1)	Gunbjørg Aamot, Oppsal IF	64	Oslo/Bi	30.8
10.88	(2)	Benedikte Indrebø, Breim IL	65	Breim	12.7
10.87	(1)	Anne Sophie Hunstad, Heimdal IF	54	Trondheim/Le	27.9
10.85	(1)	Guri Bratvod, Hamar IL	63	Løten	7.6
10.82	(1)	Elisabeth Dubowski, FIL Bamse	55	Spydeberg	23.9
10.80	(1)	Ingvn Vik, IL Staal	63	Sola	4.5
10.79	(1)	Janne Buan, Hegra IL	62	Hegra	9.10
10.77	(1)	Marit Irene Garborg, Bryne IL	61	Haugesund	18.8
10.76	(1)	Bodil Solli, Sømna IL	58	Vik i Helgeland	2.8
10.63	(1)	Hilde Johnsen, Høybråten & Stovner IL	58	Oslo/St	3.10
10.62	(1)	Synnøve Wester, Kongsberg IF	54	Kongsberg	19.6
10.61	(5)	Annie Sandersen, IF Urædd	62	Larvik/Lo	15.7
10.60	(1)	Tone Kvarstad, Løten IL	57	Moelv	12.9
10.63	(2)	Anne Mette Glasøe, Hamar IL	58	Romedal	1.9
10.59	(1)	Anne Jorun Bakken, IF Eiker-Kvikk	60	Hokksund	4.6
10.56	(1)	Karin Løkken, Lundamo IL	62	Trondheim/La	2.5
10.55	(1)	Johanne Kirkebø, Langevåg IL	63	Skodje	19.8
10.59	(1)	May Britt Etholm, SK Snøgg	56	Kviteseid	22.7
10.54	(1)	Marit Aase, FIL Aks -77	63	Fana	11.9
10.54	(2)	Liv Thorsrud, Veldre IL	59	Moelv	12.9
10.51	(2)	Torill Time, Bryne IL	59	Haugesund	16.6
10.50	(1)	Hilde Marie Larsen, Konnerud IL	64	Tønsberg	14.8
10.47	(1)	Mona Hansen, Aremark IL	63	Aremark	13.9
10.45	(2)	Line Eriksen, Hamar IL	64	Lillestrøm	
10.44	(1)	Randi Solstrand, Oppsal IF	64	Oslo/St	9.9
10.43	(2)	Unni Heimli, IL Fenring	62	Ostereidet	3.6
10.41	(5)	Live Båsen, Sigdal FIK	58	Prestfoss	7.7
10.39	(1)	Anita Auestad, IL Øygard	65	Tertnes	22.9
10.38	(1)	Grete Rivenes, Gjøvik FIK	48	Gjøvik	2.9
10.31	(2)	Kristin Hoffart, Hortens IF	64	Larvik/Fr	21.6
10.31	(3)	Frøydis Jaren, Kongsberg IF	60	Spikkestad	9.9
10.29	(6)	Anne Britt Norø, Brønnøysund IL	55	Raufoss	2.6
10.28	(3)	Mari Målbakken, IL Risør-Varden	62	Haugesund	16.6
10.26	(3)	Torill Larsen, IL Staal	61	Haugesund	18.8
10.24	(2)	Randi Henden, Fjellhug-Vereide IL	61	Førde	5.8
10.22	(1)	Marit Horn, IK Sport-71	63	Brønnøysund	19.7
10.22	(1)	Kristin Damsgaard, IL Tyrving	63	Oslo/Bi	21.9
10.21	(1)J	Trine Solberg, Ski IL	66	Nesbyen	9.6
10.20	(1)	Grete Moe, Ski IL	61	Ski	21.5
10.20	(2)	Aud Steinsland, Bryne IL	57	Stavanger/Lassa	21.6
10.16	(1)	Inger Britt Salvesen, Lia IL	59	Froland	31.5
10.16	(—)m	Hilde Fredriksen, Grorud IL	60	Budapest	14.7
10.15	(1)m	Siri Husby, Sjetne IL	62	Trondheim/Le	26.6
10.15	(1)m	Margit Aaby, Sigdal FIK	60	Prestfoss	30.6
10.13	(1)	Unn Skjønnegård, IF Hellas	64	Drammen	11.6

10.13	(4)	Anne Brit Skjæveland, Sandnes IL	62	Haugesund	18.8
10.12	(1)	Emma Grønmo, Sømna IL	44	Vik i Helgeland	12.7
10.10	(3)	Kristine Thorsen, Fossum IF	64	Sokna	10.6
10.09	(1)	Lene Bergstrøm, Halden IL	65	Aremark	13.9
10.08	(2)	Åse Utne Nygaard, IL i BUL	59	Oslo/Bi	21.8
10.05	(4)	Anne Bergheim, Førde IL	57	Ostereidet	2.6
10.05	(1)	Mona Grete Håland, IL Giv-Akt	62	Vennesla	30.6
10.03	(2)	Ingebjørg Alslie, Leirsund IL	63	Lørenskog	28.6
10.02	(2)	Inger Karin Knapstad, FIL Vossar	59	Fana	9.6
10.00	(1)	Bjørg Rygg, IL Brodd	56	Sandane	23.5
10.00	(1)	Tone Kr. Andersen, Kløfta IL	62	Lørenskog	28.6
10.00	(4)	Else-Marie Laksnes, Namsen FIF	52	Steinkjer	9.9
9.98	(1)	Sissel Bigset, Aksla IL	64	Skodje	19.8
9.98	(1)	Bjørg M. Finstuen, Espa IL	62	Romedal	30.9
9.95	(1)	Liv Ellefsæther, Atna IL		Atna	18.8
9.95	(2)	Brigitte Kristoffersen, Kragerø IF	62	Eidanger	12.9
9.94	(4)	Stine Andersen, IL Runar	55	Sandefjord/Bu	8.9
9.93	(1)	Ellen Thorsen, IF Tønsberg-Kameratene	63	Teie	26.5
9.93	(1)	Anne Britt Henden, IL Brodd	60	Stryn	4.6
9.90	(1)	Liv Kvinnesland, IL Skjalg		Stavanger	9.10

IKKE GODKJENTE RESULTATER:

Innendørs:

12.32	(7)	Ingerid Qvale, Lørenskog FIL	57	Drammen	11.2
10.72	(1)	Annie Sandersen, IF Urædd	62	Skien	27.1

Stevnerapport ikke godkjent:

11.98	(2)	Grete Gjermshus, Grue IL	62	Lørenskog	9.6
11.70	(1)	Grete Gjermshus, Grue IL	62	Kongsvinger	20.5
10.02	(1)	Margrethe Haug, Flisa IL		Skarnes	29.8

Kule:	**12.40**	**12.10**	**11.80**	**11.50**	**11.20**	**10.90**	**10.60**	**10.30**	**10.00**	**9.70**	**9.40**	**9.10**
1965	2	3	3	4	4	6	9	14	23			
1966	1	1	2	3	5	5	7	17	29			
1967	1	3	3	4	5	7	18	25	39			
1968	2	2	4	6	8	14	20	27	37	53	68	87
1969	2	3	5	6	6	11	19	25	43	60	76	96
1970	4	5	7	8	8	13	17	26	37	48	72	94
1971	4	5	5	5	8	11	20	28	38	53	74	100
1972	4	4	5	5	8	12	20	29	47	58	86	
1973	6	6	6	8	13	16	21	35	44	67	83	
1974	4	7	8	11	12	18	26	41	52	73	96	
1975	6	7	10	14	18	25	33	48	64	81		
1976	8	13	14	19	21	26	32	47	69	91		
1977	7	10.	13	18	22	27	42	59	77	93		
1978	9	11	12	17	25	35	45	67	92			
1979	9	14	17	22	27	34	49	66	92			

Diskos:

50.26	(2)	Ingerid Qvale, Lørenskog FIL	57	Roosendaal	21.6
49.54	(1)	Anne Britt Holm, Lørenskog FIL	53	Drammen	20.6
49.48	(1)	Anne Kristin Granrud Straume, IL Yrjar	55	Oslo/So	14.5
49.14	(1)	Jorunn Tangen, IF Sturla	61	Spikkestad	5.8
48.92	(2)	Gunhild Hole, IK Tjalve	55	Spikkestad	5.8
46.40	(1)	Kari Wenche Hagby, Holmsbu IF	59	Ski	11.6
45.14	(2)	Cecil Tidemand-Hansen, IL i BUL	56	Moelv	28.7
43.20	(1)	Anne-Britt Norø, Brønnøysund IL	55	Brønnøysund	28.6
43.18	(1)	Greta Sårheim, Breim IL	55	Førde	9.9
43.10	(1)	Marianne Myrmel, Barkåker IF	61	Brunlanes	22.8
42.16	(2)	Mona Holtvedt, Holmsbu IF	62	Ski	11.6
42.02	(1)	Hilde Bratvold, Hamar IL	60	Oslo/Bi	6.9
41.48	(6)	Eli Johanne Myren, Heimdal IF	58	Brekstad	14.7
41.44	(1)	Marry-Ann Svindal, Larvik TIF	59	Lillesand	4.7
40.98	(3)	Stine Lerdahl, IF Minerva	60	Oslo/Bi	10.7
40.96	(1)	Live Båsen, Sigdal FIK	58	Nesbyen	10.7

O. Mustad & Sønn A/S

Mustadsvei 1
Oslo 2 - Tlf. 55 36 70

Thorstensens FARVEHANDEL A/S

Ringeriksvn. 4

1300 Sandvika — Tlf. 54 24 56

CC Colosseum
Stormarked A/S

Essendropsgt. 5
Oslo 3 - Tlf. 60 72 90

Ingeniør
L. O. Kjellemo A/S

Bygging av kraftlinjer

3740 Lunde i Telemark
Tlf. (035) 80 066

40.84	(2)	Unni Eliassen, Holmsbu IF
40.04	(1)	Bente Holm, Spydeberg IL
39.56	(1)	Unn Pedersen, IF Graabein
38.50	(1)	Karin Løkken, Lundamo IL
37.98	(3)	Grete Skaug, Raufoss II
37.86	(1)	Kari Høyvik, Førde IL
36.88	(1)	Nina Strandli, IK Grane
36.62	(1)	Frøydis Jaren, Kongsberg IF
36.20	(4)	Line Eriksen, Hamar IL
36.38	(1)	Bente Seim, Brønnøysund IL
35.96	(1)	Elin Aspås, Angvik IL
35.56	(1)	Elisabeth Dubowski, FIL Bamse
35.46	(1)	Grete Gjermshus, Grue IL
35.20	(1)	Grethe Maren Myklestad, Sogndal IL
35.10	(1)	Inger Britt Salvesen, Lia IL
34.50	(1)	Ingvill Nedreberg, Breim IL
34.42	(4)	Solfrid Mauland, Ski IL
34.38	(1)	Janne Buan, Hegra IL
34.14	(1)	Anne Bergheim, Førde IL
34.08	(1)	Britt Kvifte, Tvedestrand TIF
33.96	(1)	Randi Henden, Fjellhug-Vereide IL
33.90	(1)J	Anne Britt Henden, Fjellhug-Vereide IL
33.84	(1)	Arhild Holtvedt, Holmsbu IF
33.82	(2)	Guri Bratvold, Hamar IL
33.80	(1)	Mona Hansen, Aremark IL
33.76	(3)	Marit Bakken, IF Eiker-Kvikk
33.34	(1)	Janice Terjesen, Lia IL
33.32	(1)	Inger Karin Knapstad, FIL Vossar
33.32	(2)	Tone Kvarstad, Løten IL
33.26	(1)	Benedikte Indrebø, Breim IL
33.26	(1)	Laila Skau, Gullhaug IL
33.22	(1)	Toril Time, Bryne IL
33.04	(1)	Gry Anita Pedersen, Bøler IF
33.02	(1)	Torild Bøe, Barkåker IF
32.98	(1)	Jane Henriksen, IL Fri
32.86	(2)	Inger Nergård, Rena IL
32.84	(1)	Siw Bakken, Hobøl IL
32.38	(—)m	Mona Gylland, IL Dalebrand
32.38	(1)	Emma Grønmo, Sømna IL
32.34	(3)	Hilde Marthinsen, Tønsberg TF
32.34	(2)	Grete Moe, Ski IL
32.24	(1)	Kristin Storhaug, IL i BUL
32.18	(3)	May Britt Etholm, SK Snøgg
32.10	(1)	Tove Lund, Aurskog-Høland FIL
31.94	(2)	Edle Keiserås, Melhus IL
31.88	(1)	Eva Linseth, Florø TIF
31.88	(1)	Unni Heimli, IL Fenring
31.80	(1)	Inger M. Hoff, Spydeberg IL
31.58	(1)	Unn Sjønnegård, IF Hellas
31.52	(2)	Liv Byrkjeland, Florø TIF
31.64	(2)	Marit Horn, IK Sport -71
31.54	(3)	Elisabeth Høgseth, Bossmo & Ytteren IL
31.50	(3)	Torild Mathisen, Barkåker IF
31.50	(1)	Heidi Merete Granrud, IL Yrjar
31.46	(1)	Randi Rufsvoll, Mo IL
31.44	(3)	Bjørg Rygg, IL Brodd
31.40	(1)	Merethe Morstøl, Rauma FIL
31.40	(2)	Mari I. Garborg, Bryne IL
31.38	(1)	Cecilie Nordahl-Olsen, Konnerud IL
31.34	(1)	Elin Svennevik, Siggerud IL
31.34	(1)	Marit Rinnan, Namdalseid IL
31.24	(1)	Marit Løvhaug, Bossmo & Ytteren IL
31.24	(1)	Hilde Marie Larsen, Konnerud IL
31.20	(1)	Tove Halvorsen, Narvik IL
31.20	(1)	Yngvild Mürer, IL Tyrving
31.18	(1)	Reidun Veastad, Herøysund IL
31.14	(2)	Mette Bergmann, Fredrikstad IF
31.00	(2)	Astrid Brandvold, Vinstra IL

62	Sætre	20.8
59	Sarpsborg	27.9
63	Hokksund	4.6
62	Oppdal	16.8
59	Oppdal	24.6
58	Førde	26.9
61	Froland	1.9
60	Spikkestad	8.9
64	Oppdal	24.6
54	Brønnøysund	19.7
62	Kristiansund	8.9
55	Notodden	13.8
62	Løten	16.9
43	Sogndal	29.8
59	Haugesund	16.6
64	Breim	30.9
60	Ski	11.6
62	Steinkjer	15.9
57	Ostereidet	2.6
64	Tvedestrand	9.9
61	Byrkjelo	11.8
60	Sandane	31.7
63	Holmsbu	21.9
63	Hamar	19.8
63	Aremark	5.10
62	Hokksund	4.6
59	Arendal	9.5
59	Fana	9.6
57	Romedal	2.9
65	Breim	11.8
62	Tønsberg	6.10
59	Haugesund	9.9
66	Oslo/Bø	19.10
62	Larvik/Lo	2.9
59	Fana	8.10
63	Hamar	4.8
65	Kolbotn	14.9
61	Stjørdal	6.6
44	Vik i Helgeland	12.7
62	Tønsberg	6.10
61	Ski	20.8
63	Oslo/Bi	21.9
56	Larvik/Lo	15.7
60	Løken	20.6
62	Trondheim/St	25.8
65	Florø	23.5
62	Strusshamn	12.9
61	Moss	13.8
64	Drammen	22.8
62	Førde	5.8
63	Brønnøysund	19.7
66	Bodø	15.7
62	Brunlanes	22.8
63	Jøssund	26.8
36	Mo i Rana	27.5
56	Førde	1.9
60	Bryn	19.8
61	Haugesund	9.9
65	Konnerud	11.9
60	Siggerud	11.6
64	Namsos	26.9
63	Narvik	17.6
64	Spikkestad	23.9
48	Narvik	15.8
65	Oslo/Bi	1.10
63	Husnes	23.6
62	Fredrikstad	8.10
62	Hamar	5.8

31.00	(2)	Gerlotte Kvinlaug, Sarpsborg IL	61	Moss	13.8
30.96	(1)	Ingunn Vik, IL Staal	63	Stavanger	9.6
30.96	(2)	Liv Karin Stenersen, Gjøvik FIK	60	Lena	18.8
30.90	(1)	Gunbjørg Aamot, Oppsal IF	64	Oslo/So	4.10
30.86	(3)	Mari Målbakken, IL Risør-Varden	62	Larvik/Lo	2.9
30.84	(1)	Grete Bjørdalsbakke, Ørsta IL	60	Ålesund	30.9
30.80	(2)	Torhild Våg, Snåsa IL	59	Steinkjer	18.8
30.80	(1)	Mette Erika Harviken, Rena IL	62	Atna	18.8
30.78	(5)	Rachel Kirby, IL Runar	62	Larvik/Lo	2.9
30.62	(2)	Marit Aase, FIL Aks-77	63	Førde	4.8
30.56	(5)	Liv Thorsrud, Veldre IL	59	Romedal	2.9
30.40	(3)	Elisabeth Storås, Norheimsund IL	63	Førde	4.8
30.38	(1)	Aslaug Snøaas, Kragerø IF	65	Kragerø	7.10
30.04	(1)	Ellen Thorsen, IF Tønsberg-Kameratene	63	Larvik/Fr	17.8
29.86	(2)	Susanne Terjesen, Lia IL	60	Grimstad	23.9
29.68	(1)	Merete Furuberg Gjedtjernet, Grue IL	55	Kongsvinger	6.6
29.88	(4)	Inger Anne Høgseth, Bossmo & Ytteren IL	63	Bodø	15.7

IKKE GODKJENTE RESULTATER:

Feil resultat:

47.62	(2)	Kari Wenche Hagby, Holmsbu IF	59	Bremen	8.9

(Riktig resultat: 44.62).

Diskos:	46.00	44.00	42.00	40.00	38.00	36.00	34.00	32.00	30.00	28.00
1965				1	2	3	9	18		
1966					5	7	9	18	32	
1967					3	7	15	32	46	66
1968			1	2	4	11	15	29	42	80
1969	1	1	1	2	4	8	20	33	48	80
1970		1	2	3	4	6	19	30	49	86
1971			2	3	6	9	19	36	59	95
1972		1	4	6	9	14	17	35	66	99
1973	1	1	4	6	8	12	20	40	65	
1974		1	6	9	10	20	29	48	76	
1975	1	5	7	9	17	27	38	49	81	
1976	2	5	9	14	22	26	40	61	92	
1977	5	7	10	16	19	24	35	64	94	
1978	6	7	10	12	19	23	43	64		
1979	6	6	12	18	20	26	36	60	98	

Spyd:

53.64	(2)	Anne Gro Harby, IL i BUL	55	Grangemouth	7.7
51.58	(1)	Greta Sårheim, Breim IL	55	Raufoss	2.6
48.46	(1)	Hilde Bratvold, Hamar IL	60	Larvik/Lo	11.8
45.60	(2)	Kristin Damsgaard, IL Tyrving	63	Fana	28.7
45.54	(3)	Desiree Snellemann, Sandnes IL	58	Larvik/Lo	11.8
45.14	(3)	Else-Marie Laksnes, Namsen FIF	52	Meisingset	7.7
44.90	(1)	Elisabeth Dubowski, FIL Bamse	55	Fredrikstad	20.8
44.66	(3)	Guri Bratvold, Hamar IL	63	Bremen	8.9
44.08	(1)	Trine Solberg, Ski IL	66	Spikkestad	12.8
43.86	(1)	Anne Sophie Hunstad, Heimdal IF	54	Steinkjer	9.9
42.06	(1)	Solfrid Mauland, Ski IL	60	Prestfoss	7.7
41.84	(2)	Annethe Nyhus, Lørenskog FIL	61	Oslo/Bi	22.5
41.80	(1)	Mona Hansen, Aremark IL	63	Aremark	8.10
41.60	(2)	Maryann Enggravslia, Eidanger IL	61	Oslo/Bi	10.7
41.08	(6)	Grethe Gundersen, Kragerø IF	58	Larvik/Lo	11.8
41.06	(3)	Karin Løkken, Lundamo IL	62	Steinkjer	9.9
40.98	(1)	Anne-Britt Holm, Lørenskog FIL	53	Lillestrøm	18.8
40.56	(4)	Anne Kristin Granrud Straume, IL Yrjar	55	Steinkjer	9.9
40.10	(1)	Ann Dagrun Løkken, Lundamo IL	63	Trondheim/St	4.6
39.40	(3)	Hege Torp, FIL Bamse	60	Oslo/Bi	28.5

39.38	(8)	Live Båsen, Sigdal FIK	58	Larvik/Lo	11.8
39.36	(1)	Anne Grethe Bæraas, Flisa IL	63	Grue	1.9
39.26	(3)	Hadija Hassan, Hamar IL	63	Oppdal	23.6
38.88	(1)	Ingrid Drivenes, Odda IL	61	Fana	9.6
38.52	(1)	Yngvild Mürer, IL Tyrving	65	Oslo/Bi	3.10
37.98	(8)	Trine Madsen, IF Urædd	62	Fana	28.7
37.94	(1)	Frøydis Jaren, Kongsberg IF	60	Spikkestad	9.9
37.22	(1)	Rigmor Jønnum, Larvik TIF		Kragerø	7.7
36.94	(1)	Anne-Britt Norø, Brønnøysund IL	55	Bodø	14.7
36.50	(1)	Wenche Andersen, Konnerud IL	60	Konnerud	28.8
36.28	(1)	Marit Aaserud, Moss IL	61	Oslo/St	9.9
35.88	(2)	Birgit Dverseth, Bodø & Omegns IF	60	Bodø	14.7
35.86	(1)	Oddrun Hokland, Kvæfjord IL	42	Narvik	20.6
35.76	(1)	Inger Anne Høgseth, Bossmo & Ytteren IL	63	Vik i Helgeland	12.8
35.28	(1)	Bjørg Rygg, IL Brodd	56	Øvre Årdal	5.8
34.78	(—)q	Stine Lerdahl, IF Minerva	60	Fana	27.7
34.66	(1)	Unni Heimli, IL Fenring	62	Voss	21.7
34.62	(2)	Tone Sivertsen, Høyjord IL	54	Larvik/Lo	19.9
34.42	(1)	Nina Fjellin, Tønsberg TF	62	Tønsberg	1.10
34.38	(4)	Synnøve Bjørke, Fana IL	62	Fana	1.7
34.32	(1)	Ingunn Vik, IL Staal	63	Bryne	24.6
34.24	(1)	Mona Gylland, IL Dalebrand	61	Steinkjer	19.8
34.08	(1)	Emma Grønmo, Sømna IL	44	Vik i Helgeland	12.7
34.00	(1)	Monica Tselantis, Lørenskog FIL	65	Strømmen	10.6
33.98	(1)	Trine Crhistiansen, Langangen IL	65	Gjerpen	11.7
33.80	(3)	Målfrid Vannebø, IL Nordlys	59	Bodø	14.7
33.76	(4)	Sølvi Rabben, Strømmen IF	64	Hamar	5.8
33.70	(1)	Eva Lindseth, Florø TIF	65	Florø	9.5
33.70	(1)	Grethe Maren Myklestad, Sogndal IL	43	Sogndal	29.8
33.62	(1)	Brigitte Kristoffersen, Kragerø IF	62	Lunde	30.6
33.00	(1)	Berit Haug, Flisa IL	50	Flisa	30.5
32.94	(1)	Unni Eliassen, Holmsbu IF	62	Hønefoss	15.9
32.84	(2)	Grete Gjermshus, Grue IL	62	Grue	1.9
32.82	(1)	Janice Terjesen, Lia IL	59	Grimstad	24.9
32.80	(2)	Bjørg Storhaug, Klepp IL	62	Bryne	24.6
32.68	(6)	Janneche Pedersen, Tønsberg TF	61	Nadderud	17.6
32.62	(1)	Gunn Marit Helgestad, Flisa IL	54	Brandval	3.8
32.52	(1)	Siw Bakken, Hobøl IL	65	Kolbotn	15.9
32.50	(1)J	Elin Aspås, Angvik IL	62	Todalen	19.8
32.32	(1)	Lene Bisgaard Viddal, Aksla IL		Ålesund	29.9
32.18	(2)	Unn Sjønnegård, IF Hellas	64	Ørebro	26.6
32.16	(1)	Turid Østli, Romedal IL		Romedal	26.6
32.08	(2)	Aslaug Snøaas, Kragerø IF	65	Bø i Telemark	9.9
31.96	(1)	Siv Lænn, Ringebu IL	63	Vinstra	11.6
31.76	(1)	Ingeborg Marit Berg, Støren SK	58	Trondheim/Le	14.6
31.66	(3)	Liv Strædet, Moss IL	64	Nadderud	3.8
31.64	(3)J	Heidi Helgerud, Konnerud IL	65	Kongsberg	22.9
31.58	(4)	Torill Storstad, Ogndal IL	59	Trondheim/Le	17.6
31.54	(1)	Anne Gry Auen, Tønsberg TF	58	Nykirke	4.9
31.50	(2)	Kristin Tørud, Moelven IL	58	Romedal	1.9
31.48	(6)	Bente Seim, Brønnøysund IL	54	Bodø	14.7
31.42	(2)	Inger Bækken Kulstad, Steinkjer IFK	48	Steinkjer	30.5
31.42	(1)	Nina Prebensen, Hammerfest IL	62	Karasjok	19.8
31.26	(1)	Elisabeth Storås, Norheimsund IL	63	Førde	5.8
31.18	(1)	Kari Hanssen, IL Tyrving	56	Sandvika	19.9
31.04	(3)	Liv Gukild, Aurskog-Høland FIL		Lørenskog	30.8
31.04	(3)	Annie Sandersen, IF Urædd	62	Eidanger	9.9
31.04	(1)	Dagne Robstad, Vennesla IL	57	Vennesla	6.10
31.02	(1)	Randi Fossum, Ogndal IL	61	Steinkjer	29.9
30.88	(5)	Marianne Østbye, Harestua IL	61	Oppdal	23.6
30.74	(1)	Liv Karin Stenersen, Gjøvik FIK	60	Lena	18.8
30.72	(3)	Turid Hoel, Støren SK	62	Steinkjer	4.8
30.68	(2)	Turid Botten, IF Urædd		Haugesund	16.6
30.58	(1)	Benedikte Indrebø, Breim IL	65	Breim	30.9
30.50	(1)	Ingerid Qvale, Lørenskog FIL	57	Lørenskog	26.6
30.42	(2)	Margit Aaby, Sigdal FIK	60	Noresund	19.8
30.32	(2)	Torill Larsen, IL Staal	61	Haugesund	18.8
30.24	(1)	Laila Wang, Raumnes & Årnes IL		Årnes	6.10
30.20	(1)	Kristin Lunner, Aurskog-Høland FIL	65	Spikkestad	12.8
30.20	(3)	May Rønning, Flisa IL		Skotterud	19.8

30.18	(2)	Torill Normann, Oppsal IF	61	Oslo/Bi	21.9
30.16	(2)	Marianne Myrmel, Barkåker IF	61	Larvik/Fr	17.8
29.98	(2)	Torhild Våg, Snåsa IL	59	Steinkjer	19.8
29.94	(1)	Vigdis Tormodsen, Sarpsborg IL	62	Halden	27.6
29.92	(1)	Janne Buan, Hegra IL	62	Steinkjer	15.9
29.90	(1)	Susanne Terjesen, Lia IL	60	Grimstad	5.10
29.84	(6)	Bodil Alund, Raufoss IL	59	Oppdal	23.6
29.78	(3)	Torill Time, Bryne IL	59	Haugesund	9.9
29.64	(1)	Lisbeth Nylund, IL Vardild	64	Kragerø	23.6
29.60	(1)	Wenche Hågensen, Sandnessjøen IL	64	Sandnessjøen	21.6

IKKE GODKJENTE RESULTATER:

Stevnerapport ikke mottatt:

40.30	(1)	Anne Grethe Bæraas, Flisa IL	63	Kongsvinger	8.9
39.70	(1)	Anne Grethe Bæraas, Flisa IL	63	Kongsvinger	8.8
35.05	(1)	Grete Gjermshus, Grue IL	62	Kongsvinger	8.9
33.30	(1)	Grete Gjermshus, Grue IL	62	Skarnes	29.8
33.26	(1)	Berit Haug, Flisa IL	50	Flisa	7.10
33.10	(1)	Ingunn Vik, IL Staal	63	Vanse	5.8
29.60	(2)	Marianne Kverndalen, IF Urædd	63	Vanse	5.8

Stevnerapport ikke mottatt/Trykkfeil?:

39.50	(1)	Berit Haug, Flisa IL	50	Skarnes	29.8

Spyd:	52.00	50.00	48.00	46.00	44.00	42.00	40.00	38.00	36.00	34.00	32.00	30.00	28.00
1965			1	1	1	2	4	5	9	15	19		
1966					2	2	3	5	6	10	20	29	
1976						2	3	7	8	16	24	38	55
1968					1	4	5	8	11	20	36	42	64
1969					1	2	4	5	12	18	29	43	60
1970				1	3	3	7	11	18	26	36	53	71
1971			1	2	2	3	8	11	15	26	42	53	81
1972			1	3	3	3	5	10	19	31	40	69	96
1973		1	2	2	4	5	7	14	18	31	49	72	103
1974	1	1	2	3	4	7	10	14	25	40	57	81	
1975	1	1	1	3	4	9	12	16	27	35	58	86	
1976	2	2	2	4	8	18	14	21	27	40	54	71	
1977	1	1	3	5	8	11	14	19	29	43	58	88	
1978	1	2	3	4	5	10	18	23	30	38	56	87	
1979	1	2	3	3	9	11	19	25	31	44	63	92	

Slegge (4,0):

39.92	(1)J	Stine Lerdahl, IF Minerva	60	Kongsberg	22.9
39.80	(1)	Eli Johanne Myren, Heimdal IF	58	Trondheim/St	5.10
36.06	(1)	Anne Britt Holm, Lørenskog FIL	53	Kongsberg	22.9
34.50	(1)	Ingerid Qvale, Lørenskog FIL	57	Lillestrøm	19.8
26.48	(1)	Inger Nergård, Rena IL	63	Rena	9.8
26.12	(2)J	Grethe Skaug, Raufoss IL	59	Kongsberg	22.9
25.26	(3)J	Jorunn Tangen, IF Sturla	61	Kongsberg	22.9
25.24	(1)	Karin Løkken, Lundamo IL	62	Trondheim/La	2.5
24.68	(3)	Edle Keiserås, Melhus IL	62	Brekstad	6.9
23.52	(1)	Laila Hasle, Sørum IL		Strømmen	15.8
23.24	(3)	Kristin Tørud, Moelven IL	58	Kongsberg	22.9
23.00	(2)	Kristin Lunner, Aurskog-Høland FIL	65	Strømmen	15.8
22.96	(2)	Ann Dagrun Løkken, Lundamo IL	63	Trondheim/La	2.5
22.66	(1)	Anne-Britt Norø, Brønnøysund IL	55	Brønnøysund	6.7
22.52	(3)	Maren Ågot Åmodt, Aurskog-Høland FIL	51	Strømmen	15.8
21.90	(4)	Sigrun Nilsen, Aurskog-Høland FIL	65	Strømmen	15.8
20.38	(1)	Lene Brandvik, IL Yrjar	62	Brekstad	6.9
18.98	(2)	Lisbeth Hagen, Strindheim IL	66	Trondheim/St	27.9
18.02	(2)	Marit Thun, Nidelv IL	61	Trondheim/Le	18.9
17.66	(1)	Torill Floa Bang, Sandnessjøen IL		Brønnøysund	12.7

Gunhild Hole (til v.) har også her taket på Ingerid Qvale — bare den norske rekorden gikk hun glipp av.

Hyggelig mesterskap for Hilde Bratvold etter sykdomsfravær. Her flankert av de andre medaljevinnerne — Greta Sårheim (til v.) og Desiree Snellemann.

17.22	(1)	Turid Østli, Romedal		Romedal	3.8
17.08	(2)	Tone Kvarstad, Løten IL	57	Romedal	3.8
16.60	(1)	Ingeborg Meldieseth, Rena IL		Rena	9.8
15.86	(5)	May Britt Opseth, Raumnes & Årnes IL	65	Strømmen	15.8
15.22	(1)	Lise Solberg, Sørum IL	66	Lørenfallet	15.9
15.02	(2)	Unni Kjønsberg, Rena IL		Rena	6.10

IKKE GODKJENTE RESULTATER:

Stevnerapport ikke mottatt:

24.44	(1)J	Grete Gjermshus, Grue IL	62	Kongsvinger	8.8
20.50	(1)	Wenche Lund, Brandval IL		Kongsvinger	8.8

Slegge (6,0):

25.76	(1)	Ingerid Qvale, Lørenskog FIL	57	Lørenskog	26.8

3-kamp:

1916	(1)	Mari Målbakken, Risør-Varden IL (13.5 - 30.28 - 1.55)	62	Lillesand	19.6
1871	(1)	Nina Helen Eilertsen, Bodø & Omegn IF (13.6 - 24.12 - 1.65)	62	Bodø	12.9
1842	(1)	Janne Gunnarsrud, Mo IL (13.7 - 23.18 - 1.66)	58	Mo i Rana	22.9
1809	(1)	Vigdis Olden, Frol IL (13.6 - 23.21 - 1.61)	61	Stjørdal	6.6
1793	(2)	Karin Vennatrø, IL Nybrott (13.7 - 24.58 - 1.58)	63	Stjørdal	6.6
1702	(1)	Liv Kristin Strand, Tønsberg TF (13.5 - 21.14 - 1.54)	63	Tønsberg	26.9
1689	(3)	Mette Kr. Alstad, IL Fram, Skatval (13.9 - 20.28 - 1.61)	62	Stjørdal	6.6
1683	(1)	Elin Aspås, Angvik IL (14.3 - 30.16 - 1.45)	62	Sunndalsøra	11.7
1682	(1)	Ingvill Nedreberg, Breim IL (13.6 - 32.10 - 1.33)	64	Nordfjordeid	1.7
1682	(2)	Heidi Engblom, Tønsberg TF (13.9 - 24.48 - 1.51)	66	Tønsberg	26.9
1661	(2)	Lisbeth Karlseng, IL Stålkameratene (13.2 - 21.44 - 1.45)	62	Mo i Rana	22.9
1624	(2)	Janice Terjesen, Lia IL (14.9 - 31.54 - 1.45)	59	Lillesand	19.6
1622	(2)	Ingebjørg Fjellset, IL Norden (14.9 - 28.14 - 1.51)	63	Sunndalsøra	11.7
1604	(4)	Torhild Våg, Snåsa IL (15.1 - 29.18 - 1.50)	59	Stjørdal	6.6
1604	(2)	Anne Karin Aarøen, Eid IL (14.2 - 26.82 - 1.43)	64	Nordfjordeid	1.7
1576	(3)	Anita Nyhammer, Breim IL (14.0 - 22.22 - 2.48)	61	Nordfjordeid	1.7
1557	(3)	Gry Helen Olsen, IL Sørfjell (14.1 - 25.52 - 1.40)	65	Lillesand	19.6
1518	(3)	Laila Skau, Gullhaug IL (14.6 - 30.08 - 1.35)	62	Tønsberg	26.9

5-kamp:

Elektrisk tidtaking:

4013	(16)	Hilde Fredriksen, Grorud IL (13.84 - 10.16 - 1.64 - 5.84 - 2:20.7)	60	Budapest	14/15.7
3791	(1)	Heidi Benserud, Fana IL (14.64 - 11.48 - 1.64 - 5.71 - 2:37.0)	58	Larvik/Lo	12.8
3784	(21)	Anne Brit Skjæveland, Sandnes IL (15.44 - 9.45 - 1.75 - 5.51 - 2:23.0)	62	Budapest	14/15.7
3637	(3)	Unni Heimli, IL Fenring (16.20 - 9.62 - 1.64 - 5.50 - 2:20.9)	62	Larvik/Lo	12.8
3630	(4)	Mary-Ann Nordeide, IL Gneist (16.80 - 9.30 - 1.72 - 5.45 - 2:20.7)	59	Larvik/Lo	12.8
3599	(5)	Anne Karine Storsveen, IL i BUL (15.42 - 7.74 - 1.64 - 5.26 - 2:14.9)	58	Larvik/Lo	12.8
3596	(6)	Vigdis Olden, Frol IL (15.71 - 9.27 - 1.64 - 5.42 - 2:24.7)	61	Larvik/Lo	12.8
3416	(7)	Tove Vestmo, Grue IL (16.88 - 9.61 - 1.60 - 5.33 - 2:27.5)	56	Larvik/Lo	12.8

Manuell/Elektrisk tidtaking:

4013	(16)	Hilde Fredriksen, Grorud IL (13.84 - 10.16 - 1.64 - 5.84 - 2:20.7)	60	Budapest	14/15.7
3791	(1)	Heidi Benserud, Fana IL (14.64 - 11.48 - 1.64 - 5.71 - 2:37.0)	58	Larvik/Lo	12.8
3784	(21)	Anne Brit Skjæveland, Sandnes IL (15.44 - 9.45 - 1.75 - 5.51 - 2:23.0)	62	Budapest	14/15.7
3637	(3)	Unni Heimli, IL Fenring (16.20 - 9.62 - 1.64 - 5.50 - 2:20.9)	62	Larvik/Lo	12.8
3630	(4)	Mary-Ann Nordeide, IL Gneist (16.80 - 9.30 - 1.72 - 5.45 - 2:20.7)	59	Larvik/Lo	12.8
3599	(5)	Anne Karine Storsveen, IL i BUL (15.42 - 7.74 - 1.64 - 5.26 - 2:14.9)	58	Larvik/Lo	12.8
3596	(6)	Vigdis Olden, Frol IL (15.71 - 9.27 - 1.64 - 5.42 - 2:24.7)	61	Larvik/Lo	12.8
3430	(1)	Grete Rivenes, Gjøvik FIK (15.7 - 10.17 - 1.57 - 5.39 - 2:38.6)	48	Vardal	22/23.9
3416	(7)	Tove Vestmo, Grue IL (16.5 - 7.74 - 1.67 - 4.99 - 2:21.1)	56	Larvik/Lo	12.8
3379	(9)	Nina Helen Eilertsen, Bodø & Omegn IF (16.5 - 7.74 - 1.67 - 4.99 - 2:21.1)	62	København	3/4.7
3323	(1)	Kirsti Hesselberg, Byåsen IL (16.0 - 8.42 - 1.58 - 5.12 - 2:29.0)	64	Nadderud	23.9
3240	(1)	Marit Børresen, Sandefjord TIF (17.4 - 9.39* - 1.70 - 4.47 - 2:28.3)	64	Gjerpen	30.4/1.7
3233	(4)	Bjørg Storhaug, Klepp IL (17.7 - 10.97 - 1.63 - 4.78 - 2:37.7)	62	Haugesund	1.9
3137	(2)	Anne Støttum, Bækkelagets SK (16.6 - 6.28 - 1.45 - 5.27 - 2:17.9)	63	Nadderud	23.9
3114	(1)	Margit Aaby, Sigdal FIK (18.1 - 10.15 - 1.52 - 4.88 - 2:32.0)	60	Prestfoss	30.6/1.7
3103	(1)	Solbjørg Skår, Stryn TIL (17.5 - 7.95 - 1.55 - 5.19 - 2:29.4)	63	Stryn	18/19.8
3053	(2)	Toril Kristoffersen, Bodø & Omegn IF (16.2 - 7.88 - 1.45 - 5.00 - 2:32.7)	61	Bodø	8.8
3049	(3)	Anne Kullebund, Bækkelagets SK (17.3 - 9.56 - 1.55 - 4.56 - 2:35.7)	64	Nadderud	23.9
3040	(2)	Lene Asheim, Lia IL (17.6 - 8.03 - 1.50 - 4.79 - 2:24.5)	64	Gjerpen	30.6/1.7
3018	(6)	Johanne Karlsen, FIL Vossar (18.1 - 7.58 - 1.51 - 4.97 - 2:24.4)	63	Haugesund	1.9
3017	(4)	Ann Dagrun Løkken, Lundamo IL (17.5 - 9.86 - 1.50 - 4.20 - 2:25.6)	63	Nadderud	23.9
2967	(1)	Karin Vennatrø, IL Nybrott (17.3 - 8.47 - 1.55 - 4.83 - 2:43.0)	63	Stjørdal	8.7
2924	(2)	Ingvill Nedreberg, Breim IL (19.1 - 9.25 - 1.45 - 4.94 - 2:31.4)	64	Stryn	18/19.8
2913	(2)	Lisbeth Karlseng, IL Stålkameratene (18.4 - 8.65 - 1.55 - 4.89 - 2:43.0)	62	Tromsø	8/9.9
2908	(2)	Arnhild Vikan, Ogndal IL (16.8 - 7.20 - 1.43 - 4.80 - 2:29.5)	63	Stjørdal	8.7

2882	(9)	Rønnaug Storhaug, Klepp IL (17.2 - 6.28 - 1.59 - 4.85 - 2:39.4)	64	Haugesund	1.9
2875	(3)	Mette Kr. Alstad, IL Fram, Skatval (18.1 - 7.69 - 1.55 - 4.92 - 2:42.4)	62	Stjørdal	8.7
2846	(1)	Sonja Merete Solheim, IL Hødd (19.1 - 7.86 - 1.40 - 4.79 - 2:21.2)	64	Ørsta	27.6
2822	(1)	Gry Olaussen, Sjetne IL (16.6 - 7.36 - 1.45 - 4.68 - 2:30.3)	62	Trondheim/Le	26/27.6
2765	(2)	Inger Ann Johansen, IL Hødd (20.5 - 6.22 - 1.50 - 4.86 -2:20.4)	64	Ørsta	27.6
2752	(3)	Karin Sæten, Loen IL (17.4 - 6.96 - 1.40 - 4.68 - 2:31.4)	64	Stryn	18/19.8
2725	(1)	Ann Edel Robertsen, Kristiansands IF (18.4 - 6.90 - 1.25 - 4.98 - 2:17.3)	65	Kristiansand	21.9
2719	(3)	Ann Kristin Lorentsen, IL i BUL, Tromsø (19.0 - 6.83 - 1.61 - 4.19 - 2:32.5)	63	Tromsø	8/9.9
2715	(1)J	Kari Lien, Lunner IL (20.4 - 8.10 - 1.54 - 4.63 - 2:37.8)	62	Vardal	22/23.9
2681	(2)	Helen Myhre, Strindheim IL (18.2 - 7.98 - 1.45 - 4.34 - 2:32.7)	61	Trondheim/Le	26/27.6
2640	(10)	Lise Johannessen, Høybråten & Stovner IL (19.2 - 7.91 - 1.47 - 4.34 - 2:36.4)	62	Haugesund	1.9
2589	(1)	Wibecke Nordstrøm, IL Bjarg (17.4 - 7.57 - 1.30 - 4.87 - 2:46.1)	61	Fana	6/7.10

Utenlandsk statsborger:

2917	(8)	Foekje Stelma, IL i BUL (17.6 - 7.97 - 1.51 - 5.07 - 2:43.2)	64	Haugesund	1.9

IKKE GODKJENT RESULTAT:

Enkeltresultater ikke oppgitt:

2963	(2)	Foekje Stelma, IL i BUL (- 1.64 -	64	Oslo/St	9/10.6

stafetter

MENN

4 x 100 m:

42.19	(1)	IK Tjalve, Oslo (G. Eken - R. Meland - W. Bråthen - S. A. Agledal)	Porsgrunn	16.9
42.87	(2)	TIF Viking, Bergen (H. S. Jensen - H. Døskeland - J. M. Garlid - T. Sandland)	Porsgrunn	16.9
43.21	(3)	IL Skjalg, Stavanger (B. Olsen - S. Næsheim - G. Hamre - J. A. Larsen)	Porsgrunn	16.9
43.22	(2)h	Ranheim IL (O. Sødahl - O. I. Søvik - N. P. Guldseth - O. Sivertsen)	Porsgrunn	16.9
43.24	(4)	IF Urædd, Porsgrunn (E. Eiken - Ø. Gulbrandsen - H. Bjørbæk - T. Hejna)	Porsgrunn	16.9
43.42	(3)h	Moss IL (F. Johanson - S. Kolsrud - T. Olsen - M. Røraas)	Porsgrunn	16.9
43.5	(1)J	Oslo Idrettslag (R. Engebretsen - T. Bergan - P. A. Sveum - E. Skjervagen)	Haugesund	2.9
44.1	(1)	Raufoss IL (R. Hovsveen - B. Evensen - O. Grasbakken - O. Mork)	Raufoss	6.6
44.1	(1)	Førde IL (S. Heggheim - A. Grøneng - H. Fimland - D. O. Flatjord)	Førde	27.6
44.2	(3)J	Fana IL (T. Bøthun - T. Dahle - A. Bjørnsen -T. Langeland)	Haugesund	2.9
44.3	(3)	IL Vestar, Oslo (J. Byrkjeland - K. M. Åmot - A. Moland - O. Moland)	Oslo/Bi	26.6
44.3	(2)J	IL i BUL, Oslo (T. I. Byrkjeland - O. Gundersen - T. Wisløff - T. Sikkerbøl)	Haugesund	2.9
44.6	(1)	IL Nordlys, Karasjok (N. P. Eriksen - S. Østmo - I. Brekke - N. Skoglund)	Tromsø	23.6
44.6	(5)J	Byåsen IL, Trondheim (E. Hesselberg - A. Olsen - P. Hesselberg - E. Leistad)	Haugesund	2.9
44.8	(1)	Kristiansands IF (K. Fløgstad - J. K. Røsstad - S. T. Klungeland - A. J. Svendsen)	Vågsbygd	29.8
45.0	(1)J	Florø TIF (K. O. Kusslid - P. Rimmen - V. Andersen - A. Hafstad)	Sandane	10.6
45.1	(2)	IL i BUL, Tromsø (J. Tømmerholen - J. Andreassen - J. Håndstad - G. Vollstad)	Tromsø	23.6
45.1	(1)J	Sola IL (Ø. Nilsen - J. Stangeland - K. Rommetveit - B. H Sele)	Bryne	23.6
45.1	(2)	Gjørvik FIK (R. Berge - G. Prøven - H. Kolbergsrud - A. Østring)	Raufoss	26.8
45.2	(1)	Sigdal FIK, Prestfoss (E. Bergan - G. Knudsen - G. Olsen - A. Aaby)	Hønefoss	22.8
45.4	(1)	IL Norodd, Kristiansund ( )	Ålesund	22.9
45.5	(1)	Aurskog-Høland FIL, Løken i Høland (T. Anthonisen - B. Lien - J. A. Ydersbond - Ø Olsen)	Løken	29.8
45.5	(3)	Stavanger IF (B. Aslaksen - S. Sæland - B. Gausland - G. Moberg)	Haugesund	8.9
45.5	(2)	Laksevåg TIL, Bergen (G. Gullaksen - F. Olsen - L. Rogne - S. E. Jensen)	Tertnes	23.9
45.5	(1)	Steinkjer I & FK (T. Aasheim - R. Kvaran - G. Johnsen - O. Saursaunet)	Steinkjer	23.9
45.6	(1)	IF Tønsberg-Kameratene (O. Hagen - S. Tangstad - S. J. Svensen - T. Smith)	Tønsberg	14.6
45.6	(3)	Frol IL, Levanger (B. Skarstein - H. Eliasson - A. Gilberg - S. Gilberg)	Steinkjer	19.8
45.6	(4)	Beitstad IL (H. O. Kvemo - B. Hauge - J. Breistrand - H. Foosnæs)	Steinkjer	19.8
45.6	(2)	Modum FIK, Åmot (A. Skuterud - D. Holm - J. Muggerud - J. E. Dahler)	Hønefoss	22.8
45.6	(2)	IF Minerva, Lillestrøm ( )	Løken	29.8
45.7	(2)	Fredrikstad IF ( )	Askim	12.6
45.7	(5)	Strindheim IL (I. Nilsen - O. Kufaas - H. Carstens - E. Leira)	Steinkjer	19.8
45.7	(4)J	Haugesund IL (G. H. Christensen - C. E. Gjersem - J. Hauge - R. J. Skarsgård)	Haugesund	8.9
45.7	(4)J	IF Torodd, Oslo (O. Loftaker - L. C. Stig - H. Hangaard - H. P. Sveen)	Oslo/Bi	27.9
46.0	(1)	IF Hellas, Drammen (N. Nilsen - J. Torgersen - P. Torgersen - B. Borge)	Drammen	1.6
46.0	(2)	Brandbu IF (T. Gulstuen - O. A. Røste - P. Stubbråten - B. Resset)	Raufoss	6.6

NORCEM

Haakon VII's gt. 2
Oslo 1 - Tlf. 41 27 70

Deres Opel og GM forhandler
i Telemark

A.S Mobile

Wergelandsgt. 1
3700 Skien - Tlf. (035) 21 500

JOHS. BJERKE A/S

UTFØRER ELEKTRISKE
REPARASJONER I
INDUSTRIEN — BIL — SKIP
ALT I BILREKVISITA

Hausmannsgt. 21 - Oslo 1
Tlf. 20 78 70

Beha-Hedo A/S

Skips og Storkjøkkenutstyr

3700 Skien - Tlf. (035) 25 546

KVINNER

4 x 100 m:

46.20	(1)	IL i BUL, Oslo (A. M. Stenbro - E. P. Skardal - M. Evjen - M. Eriksen)	Porsgrunn/Kj	15.9
48.11	(2)	Steinkjer IFK (G. Haugan - S. Moen - I. B. Kulstad - G. Eggen)	Porsgrunn/Kj	15.9
48.78	(3)J	Haugesund IL (A. Soland - U. K. Thorsen - G. K. Eileraas - B. K. Aamot)	Porsgrunn/Kj	15.9
49.63	(4)J	Raufoss IL (N. Sætrang - M. K. Ninive - S. Vien - B. Alund)	Porsgrunn/Kj	15.9
49.81	(5)J	Fredrikstad IF (M. Bergmann - G. Eriksen - M. Andersson - A. Hemstad)	Porsgrunn/Kj	15.9
50.0	(1)	Fana IL (J. Daae Hansen - H. Benserud - E. Myhrvold - T. Bjørgan)	Tertnes	23.9
50.07	(6)J	IF Urædd, Porsgrunn (A. H. Crowo - H. Jacobsen - L. Holmberg - S. Andersen)	Porsgrunn/Kj	15.9
50.1	(1)J	Nøtterøy IF ( )	Larvik/Lo	16.9
50.3	(1)J	Strømmen IF (A. L. Finnbråten - A. Kristiansen - K. Pedersen - T. Ringard)	Lørenskog	7.6
50.6	(1)J	IL Stålkameratene, Mo (M. Hanssen - L. Johansen - M. Karlseng - L. Karlseng)	Tromsø	9.9
50.6	(1)	Aksla IL, Ålesund (B. Bruseth - E. Madsen - N. Flem - E. K. Pilskog)	Ålesund	22.9
50.7	(3)J	Hamar IL (T. Harby - M. Husbyn - K. M. Græsby - M. Sektnan)	Haugesund	1.9
50.8	(1)J	Førde IL (L. Nesje - K. Lausund - B. Marifjæren - A. Elvetun)	Førde	8.8
50.8	(1)J	Bergens TF (K. Gundersen - E. Bruås - M. Bø - L. Hopland)	Tertnes	23.9
50.86	(4)h	Eidanger IL (T. Haugersveen - E. Ellingsen - K. Myrberg - H. Braathen)	Porsgrunn/Kj	15.9
50.9	(1)J	Sola IL (B. Laugaland - T. Øyan - A. B. Myklestad - M. Tønder)	Bryne	23.6
51.1	(4)	Gjøvik FIK (H. G. Wulff - G. Rivenes - A. B. Foss - T. Henrikssveen)	Raufoss	26.8
51.1	(1)J	Oslo Idrettslag (A. Tufte - S. Christensen - N. Andersen - H. Finstad)	Oslo/Bi	26.9
51.3	(2)J	IL Skjalg, Stavanger (A. H. Odberg - I. Zetterstrøm - B. Sivertsen - G. Nor Hansen)	Bryne	23.6
51.4	(1)J	IF Sturla, Drammen (K. Volden - I. L. Bjertnes - N. Øhren - K. Kongsvoll)	Drammen	1.6
51.5	(2)	Narvik IL (K. Johansen - T. Halvorsen - K. A. Nygård - A. Kristiansen)	Tromsø	9.9
51.6	(1)J	IK Våg, Vågsbygd (E. Bruskeland - B. Bruskeland - A. K. Knutsen - K. Voldnes)	Vågsbygd	29.8
51.6	(1)	Kolbotn IL (S. Falck Jørgensen - M. Ingebretsen - B. Falck Jørgensen - A. Skaset)	Ås	1.9
51.6	(2)J	Breim IL (B. Reed - A. Nyhammer - B. Indrebø - I. Nedreberg)	Førde	9.9
51.6	(3)J	Mosjøen IL (T. Danielsen - K. Gullhav - E. H. Hansen - I. K. Almås)	Tromsø	9.9
51.9	(5)	Moss IL (E. Nordquist - M. Andersen - T. Sølberg - A. Harridsleff)	Raufoss	26.8
51.9	(4)J	Bodø & Omegns IF (T. Kristoffersen - N. H. Eilertsen - T. Mathisen - T. Hatten)	Tromsø	9.9
52.0	(2)J	IF Minerva, Lillestrøm ( )	Hønefoss	24.5
52.1	(2)J	IF Eiker-Kvikk, Hokksund ( )	Hokksund	4.6
52.2	(2)J	Strindheim IL, Trondheim (G. Lingås - H. Monrad - K. Bakken - K. Laug)	Steinkjer	19.8
52.2	(1)J	Mandal & Halse IL (K. Frandsen - M. Post - A. Fredriksen - A. Gundersen)	Mandal	29.8
52.3	(2)	IL Nybrott, Stjørdal (G. Tronsmo - L. Vinje - B. E. Vennatrø - K. Alseth)	Stjørdal	2.8
52.4	(2)J	Leirsund IL ( )	Lørenskog	7.6
52.4	(1)J	Eid IL, Nordfjordeid ( )	Byrkjelo	12.8
52.4	(2)	IF Tønsberg-Kameratene (M. Myrbakk - Å. Myhren - A. S. Smith - H. Andersen)	Sandefjord/Bu	9.9
52.5	(1)	Veldre IL, Brumunddal (S. Larsen - O. Haakensveen - L. Thorsrud - A. Tørudstad)	Løten	23.8
52.5	(2)J	Eidsvåg IL, Bergen (S. Vevatne - V. Kunnikoff - I. Larsen - M. A. Håland)	Fana	9.9
52.5	(2)J	Tønsberg TF ( )	Larvik/Lo	16.9
52.5	(3)J	Larvik TIF ( )	Larvik/Lo	16.9
52.6	(2)	Larsnes IL ( )	Ålesund	29.9
52.8	(3)	Ski IL ( )	Oslo/St	16.5
52.8	(2)J	Romedal IL (M. Haga - H. Kristiansen - K. E. Olavsen - G. R. Lindstad)	Løten	23.8
52.8	(1)J	Byåsen IL, Trondheim (H. Johnsen - K. Hesselberg - A. B. Sele - K. Jegerstedt)	Trondheim/Le	27.9

53.2	(4)J	IL Ros, Røyken ( )	Hokksund	4.6
53.2	(2)J	Rena IL (L. Mageli - L. Rødsdalen - M. Høistad - M. E. Storholm)	Løten	23.8
53.2	(3)	Ogndal IL (T. Storstad - A. Vikan - N. Langfjord - Å. Mære)	Steinkjer	19.8
53.2	(3)	IL Hødd, Ulsteinvik ( )	Ålesund	29.9
53.3	(4)	Ørsta IL ( )	Ålesund	29.9
53.4	(3)J	IF Hellas, Drammen (C. Dale - G. Lunde - H. Lohne - M. Dale)	Drammen	1.6
53.4	(2)?	Sjetne IL, Trondheim (S. Husby - C. Winsnes - A. Digre - G. Olaussen)	Trondheim/Le	27.9
53.5	(4)J	IL Runar, Sandefjord ( )	Larvik/Lo	16.9
53.5	(3)J	IL Gneist, Blomsterdalen (V. Hamre - E. Bakke - I. Skage - B. Lervik)	Fana	9.9
53.7	(1)	Grue IL ( )	Skotterud	19.8
53.7	(5)J	IF Fram, Larvik ( )	Larvik/Lo	16.9
53.7	(3)J	Ranheim IL (M. Grefstad - M. Risan - S. Berg - K. Bonde)	Trondheim/Le	27.9
53.8	(2)J	Ringerike FIK, Hønefoss ( )	Hønefoss	24.5
53.9	(1)J	IL Syril, Syrstrand (A. Hundvebakke - B. Olsmo - D. Strømseng - M. Ulveseth)	Førde	27.6
53.9	(2)J	IL Tyrving, Sandvika (B. Thorvaldsen - A. M. Thønesen - E. Larsson - Y. Mürer)	Oslo/Bi	12.9
54.0	(1)J	Stovnerkameratene, Oslo (A. Dalen - T. Andreassen - B. Berger - R. Reimertz)	Oslo/Bi	12.9
54.0	(2)	Bergsøy IL ( )	Ålesund	22.9
54.1	(3)	Mo IL ( )	Mo i Rana	24.6
54.2	(1)J	Drøbak-Frogn IL (May Steen - H. Tamburplass - L. Martinsen - M. Johansen)	Ski	20.8
54.2	(1)J	IL Fri, Espeland ( )	Voss	8.9
54.2	(1)hJ	Laksevåg TIL, Bergen ( )	Voss	8.9
54.2	(4)J	TIF Viking, Bergen (M. Grung - K. Høgheim - K. Nybråt - A. K. Skutle)	Fana	9.9
54.2	(5)J	Arna TIL (T. Veseth - H. Løkebø - K. I. Steinestø - K. Fonn)	Fana	9.9
54.2	(3)	Frol IL, Levanger (V. Olden - E. Eldnes - J. Bjerkli - B. Dreier)	Steinkjer	23.9
54.3	(3)	Askim IF ( )	Askim	12.6
54.4	(2)J	IK Grand, Bodø (B. Aune - E. Storås - H. Karoliussen - B. Kristoffersen)	Bodø	20.9
54.5	(1)	Eikefjord IL (M. Øyra - T. Hopen - A. Akselsen - T. Hånes)	Sandane	10.6
54.5	(1)	IL Bryn ( )	Bryn	9.9
54.5	(5)J	Høybråten & Stovner IL, Oslo	Oslo/Bi	26.9
54.6	(1)J	FIL Vossar, Voss ( )	Voss	2.6
54.6	(1)J	IL Tambarskjelvar, Naustdal ( )	Bygstad	4.6
54.6	(2)J	Flisa IL (H. Alstergren - M. Lie - K. G. Lie - R. Lerudsmoen)	Grue	1.9
54.7	(1)	Gausdal IL (M. Evensen - K. Kamstrup - T. Rugsveen - L. Linn)	Otta	24.5
54.7	(3)J	Løten IL (L. Stenseth - E. A. Larsen - E. A. Sannes - I. Gaukerud)	Løten	23.8
54.9	(1)J	Sørum IL ( )	Lørenskog	6.9
55.0	(6)J	Norheimsund IL (E. Storås - J. Mo - M. Fonneland - I. Lie)	Fana	9.9

Andre juniorlag:

51.2	(5)	Fana IL (N. Aarskog - T. Bjørgan - E. Myhrvold - J. D. Hansen)	Haugesund	1.9
51.5	(2)J	IL i BUL, Oslo (I. Fuglehaug - F. Stelma - W. Fuglehaug - S. Kronborg)	Oslo/Bi	26.9
52.2	(1)J	Narvik IL (R. Soleng - K. Jacobsen - K. A. Nygaard - A. Kristiansen)	Tromsø	23.6
53.1	(1)J	Ski IL (K. Fredriksen - H. Strand - E. Olsen - L. Pedersen)	Ås	1.9
52.4	(1)J	Moss IL ( )	Sarpsborg	20.9
53.2	(1)J	Eidanger IL (H. Vale - E. Ellingsen - K. Myrberg - H. Braathen)	Eidanger	9.9
53.8	(1)J	Kolbotn IL (M. Ingebretsen - B. Falck Jørgensen - K. Hansen - A. Skaset)	Ski	20.8
54.0	(1)J	Grue IL (A. Gulbrandsen - G. Gjermshus - A. Bråten - T. Jensen)	Grue	1.9

Sammensatte lag:

46.05	(2)	Norge (M. Evjen - E. P. Skardal - H. Fredriksen - S. M. K. Øen)	Roosendaal	20.6
46.06	(1)	Norge (E. P. Skardal - L. Andersen - M. Evjen - S. M. K. Øen)	Øvre Årdal	18.8
46.21	(7)	Norge (E. P. Skardal - M. Hansen - L. Andersen - S. M. K. Øen)	Sofia	30.6
46.7	(1)	Norge (M. Evjen - E. P. Skardal - L. Andersen - S. M. K. Øen)	Grangemouth	7.7
47.05	(2)J	Norge (S. M. K. Øen - L. Andersen - E. K. Pilskog - T. Bjørgan)	Bremen	8.9
48.2	(1)	Nord-Trøndelag (= Steinkjer I & FK) (G. Haugan - I. B. Kulstad - S. Moen - G. Eggen)	Steinkjer	8.9
48.8	(1)	Midt-Norge (K. Øwre - S. Moen - I. B. Kulstad - E. K. Pilskog)	Østersund	21.7
48.97	(3)	Nord-Norge (M. Johnsen - A. Kristiansen - M. Evjen - K. A. Nygård)	Bodø	21.7
49.2	(1)	Bergen-Hordaland (H. Benserud - E. K. Systad - E. Burås - M. A. W. Håland)	Fana	30.6
50.1	(2)	Trøndelag (G. Eggen - K. Øwre - M. Hagen - G. Haugan)	Fana	30.6
50.4	(1)J	Sør-Trøndelag (M. Hagen - K. Jegerstedt - A. S. Ness - ??)	Trondheim/Le	16.9
50.7	(1)	Vestoppland (H. G. Wulff - G. Rivenes - B. Alund - S. Vien)	Oppdal	23.6
50.8	(2)J	Hedmark (M. Sektnan - K. M. Græsby - M. Husbyn - I. Gaukerud)	Oppdal	23.6
51.3	(2)J	Sør-Trøndelag (E. G. Guldseth - G. Lingås - K. Laug - K. Jegerstedt)	Steinkjer	8.9
51.3	(4)J	Nord-Trøndelag (G. Eggen - L. Gundersen - K. Vennatrø - G. Haugan)	Trondheim/Le	16.9
51.4	(1)	Sunnfjord (D. Norheim - E. Linseth - S. B. Holme - A. Elvetun)	Øvre Årdal	4.8

51.6	(1)	Romerike (A. L. Finbråten - L. Hasle - K. Pedersen - T. Ringard)	Romedal	9.9
51.7	(2)	Hedmark (I. Gaukerud - M. Husbyn - K. M. Græsby - M. Sektnan)	Romedal	9.9
52.1	(3)J	Sør-Trøndelag (M. Hagen - K. Bonde - A. S. Ness - G. Olaussen)	Oppdal	23.6
52.8	(1)J	Sunnmøre ( )	Hareid	8.7
53.1	(2)	Nordfjord (W. Aarøen - B. Eikeset - J. Gåsemyr - B. Indrebø)	Øvre Årdal	4.8
54.2	(2)J	Romsdal ( )	Hareid	8.7
54.5	(1)J	Sør-Trøndelag (T. Rosø - H. Monrad - L. Hage - E. G. Guldseth)	Todalen	23.6
54.6	(3)	Gudbrandsdal (K. Kamstrup - B. Tveit - T. Rugsveen - A. Andresen)	Romedal	9.9

IKKE GODKJENT RESULTATER:

Stevnerapport ikke mottatt:

53.4	(1)J	Grue IL ( )	Kongsvinger	9.9
54.2	(2)J	Flisa IL ( )	Kongsvinger	9.9

4 x 200 m:

1:40.2	(1)	IL i BUL, Oslo (A. Brun - M. Eriksen - M. Evjen - E. P. Skardal)	Oslo/St	23.5
1:41.4	(1)J	Haugesund IL (G. J. Gaard - U. K. Thorsen - G. K. Eileraas - B. K. Aamot)	Haugesund	6.10
1:42.5	(1)	Steinkjer I & FK (G. Eggen - S. Moen - I. B. Kulstad - G. Haugen)	Steinkjer	13.6
1:46.6	(2)J	IF Urædd, Porsgrunn (L. Holmberg - A. H. Crowo - S. Andersen - A. Sandersen)	Oslo/St	23.5
1:47.7	(1)	Bergens TF ( )	Fana	23.8
1:49.0	(1)J	Aksla IL, Ålesund (A-M. Kleive - E. K. Pilskog - B. Bruseth - N. Flem)	Ålesund	16.9
1:50.0	(1)J	Ski IL (L. Pedersen - H. Strand - H. Agard - E. Olsen)	Ski	1.10
1:50.7	(1)	Veldre IL, Brumunddal (S. Larsen - L. Thorsrud - A. B. Nilsen - O. Haakensveen)	Moelv	6.6
1:50.9	(2)J	Namsen FIF, Namsos (L. Hildrum - H. Johansen - I. Gåsvær - L. S. Due)	Steinkjer	13.6
1:51.2	(2)	Romedal IL ( )	Moelv	6.6
1:51.6	(2)	Kolbotn IL ( )	Ski	1.10
1:52.1	(2)J	IL Hødd, Ulsteinvik ( )	Ålesund	16.9
1:52.8	(3)J	Ogndal IL (N. Langfjord - R. Henning - H. Skaufel - A. Vikan)	Steinkjer	13.6
1:52.9	(4)J	Kolvereid IL (R. Engesnes - G. Hansen - M. Wennevik - N. Elstad)	Steinkjer	13.6
1:53.6	(1)	IL Fri, Espeland ( )	Fana	11.9
1:55.3	(3)J	Bergsøy IL ( )	Ålesund	16.9
1:56.1	(4)J	Larsnes IL ( )	Ålesund	16.9
1:56.5	(6)	Beitstad IL (N. Hovd - K-M. Stamnes - J. Haugan - I. Melgård)	Steinkjer	13.6
1:57.0	(3)	Drøbak-Frogn IL ( )	Ski	1.10
1:57.1	(3)	Grong IL (R. Kroglund - G. Moa - K. Neergård - A. R. Østnor)	Mediå	18.9
1:57.7	(7)	Frosta IL (B. Nordahl - E. Moksnes - A. Moksnes - I. Lein)	Steinkjer	13.6
1:58.1	(5)J	Eide IL ( )	Ålesund	16.9
1:59.1	(8)	Snåsa IL (H. Musum - H. Skaanes - M. Eide - B. Sørli)	Steinkjer	13.6

IKKE GODKJENTE RESULTATER:

Innendørs:

1:48.5	(3)J	IK Våg, Vågsbygd (B. Bruskeland - A. K. Knutsen - E. Bruskeland - K. Voldnes)	Drammen	11.2
1:50.8	(5)	IF Minerva, Lillestrøm (R. Granheim - E. Sollie - E. Holen - M. Eggen)	Drammen	11.2
1:52.9	(6)	Eidanger IL (T. Haugersveen - K. Myrberg - R. Spilling - E. Ellingsen)	Drammen	11.2
1:55.7	(7)	IF Hellas, Drammen (V. Johansen - G. Svendsen - C. Dale - B. Glende)	Drammen	11.2

Stevnerapport ikke mottatt:

1:53.9	(1)	Grue IL (T. Jensen - A. Guldbrandsen - A. Bråten - T. Vestmo)	Grue	29.9

4 x 400 m:

3:45.89	(1)	IL i BUL, Oslo (E. P. Skardal - A. Brun - M. Eriksen - M. Evjen)	Porsgrunn/Kj	16.9
3:51.12	(2)J	IF Eiker-Kvikk, Hokksund (M. Warlo - E. Holmen - H. Jørgensen - A. M. Baklid)	Porsgrunn/Kj	16.9
3:51.8	(1)J	IK Våg, Vågsbygd (T. Ovesen - B. Bruskeland - E. Bruskeland - K. Voldnes)	Haugesund	2.9
3:52.94	(1)hJ	Raufoss IL (N. Sætrand - S. Vien - M. Øveraasen - M. K. Ninive)	Porsgrunn/Kj	16.9
3:53.39	(3)	Eidsvåg IL, Bergen (M. A. W. Håland - K. L. Ingebrigtsen - V. Kunnikoff - E. K. Systad)	Porsgrunn/Kj	16.9
3:55.55	(5)	IL Tyrving, Sandvika (H. Jacobsen - A. B. Johannessen - R. Langøigjelten - M. Hansen)	Porsgrunn/Kj	16.9
3:55.97	(6)	Steinkjer I & FK (V. Henning - G. Eggen - I. B. Kulstad - S. Moen)	Porsgrunn/Kj	16.9
3:56.39	(7)J	IF Urædd, Porsgrunn (L. Holmberg - S. Andersen - A. H. Crowo - H. Jacobsen)	Porsgrunn/Kj	16.9
3:57.68	(5)h	Ranheim IL ( )	Porsgrunn/Kj	16.9
4:01.4	(1)J	Strindheim IL (G. Lingås - K. Laug - K. Bakken - H. Monrad)	Steinkjer	18.8
4:03.2	(1)J	IL Stålkameratene, Mo (L. Johansen - M. Karlseng - M. Selfors - M. Hanssen)	Tromsø	8.9
4:05.13	(5)h	Høybråten & Stovner IL, Oslo	Porsgrunn/Kj	16.9
4:06.6	(2)J	Bækkelagets SK, Oslo (A. Kullebund - L. Gladhus - K. Haraldseid - A. Støttum)	Oslo/Bi	27.9
4:07.0	(3)hJ	IF Sturla, Drammen (K. Bermungsrud - K. Kongsvoll - H. Gunnerud - I. L. Bjertnes)	Haugesund	2.9
4:07.8	(4)hJ	Hamar IL (M. Husbyn - K. Sandvold - L. Skomakerstuen - K. M. Græsby)	Haugesund	2.9
4:07.9	(2)J	Mosjøen IL (T. Danielsen - K. Gullhav - I. Almås - E. H. Hansen)	Tromsø	8.9
4:08.3	(1)J	Førde IL (K. Opseth - A. Elvetun - L. Nesje - K. Lausund)	Sandane	10.9
4:08.6	(3)J	Bodø & Omegn IF (T. Kristoffersen - T. Hatten - T. Mathisen - N. H. Eilertsen)	Tromsø	8.9
4:09.1	(1)J	Aksla IL, Ålesund (V. Melbø - E. K. Pilskog - N. Flem - H. Stavik)	Ørsta	6.6
4:09.1	(2)	Ogndal IL (N. Langfjord - Å. Mære - H. Skaufel - A. Vikan)	Stjørdal	2.8
4:10.9	(2)J	IL Gneist, Blomsterdalen ( )	Tertnes	22.9
4:12.6	(1)J	IF Minerva, Lillestrøm (H. Myhrvold - I. Winge - I. Lunde - M. Eggen)	Lørenskog	7.6
4:13.0	(2)J	IL Hødd, Ulsteinvik (B. Vik - I. A. Johansen - A. Flo - S. M. Solheim)	Ørsta	6.6
4:15.0	(1)	Grue IL (T. Vestmo - A. Bråten - T. Jensen - B. Moen)	Grue	20.6
4:15.0	(1)J	Ski IL (E. Olsen - L. Pedersen - H. Strand - H. Agard)	Ski	10.9
4:15.37	(6)h	Eidanger IL ( )	Porsgrunn/Kj	16.9
4:15.7	(1)J	Namsen FIF, Namsos (R. Lyng- H. Johansen - L. Johansen - L. Hildrum)	Namsos	5.9
4:15.9	(3)J	Fana IL ( )	Tertnes	22.9
4:16.2	(1)	Fredrikstad IF ( )	Askim	11.6
4:16.2	(1)	Veldre IL, Brumunddal (L. Thorsrud - U. Petersheim - A. B. Nilsen - O. Haakensveen)	Elverum	20.6
4:16.8	(1)	Ringerike FIK, Hønefoss (E. Hurum - T. Lutdal - T. Østrem - L. G. Myhrvold)	Hønefoss	22.8
4:17.2	(2)J	Strømmen IF ( )	Lørenskog	7.6
4:17.4	(5)hJ	Sola IL (A. Reiersen - A. B. Myklestad - V. Veggeberg - M. Hodne)	Haugesund	2.9
4:18.1	(2)J	IL Syril, Syrstrond (A. Hundvebakke - D. Strømseng - M. Ulveseth - B. Olsmo)	Sandane	10.9
4:18.5	(2)J	IL Trysilgutten (G. Myhr - E. Ramleth - H. Holt - H. Strøm)	Elverum	20.6
4:19.5	(2)	Flisa IL ( )	Grue	20.6
4:20.0	(3)J	Oslo IL (S. Christensen - J. Andresen - N. Andresen - H. Finstad)	Oslo/Bi	26.6
4:20.2	(3)J	IF Hellas, Drammen (H. Lohne - M. Borge - C. Dale - G. Lunde)	Drammen	1.6
4:20.3	(4)J	IL i BUL, Tromsø (A. K. Lorentsen - G. L. Haagensen - H. Danielsen - M. I. Sørensen)	Tromsø	8.9
4:20.8	(1)J	Gausdal IL (M. Evensen - L. Linn - T. Rugsveen - M. Møller)	Lillehammer	19.6
4:21.2	(3)J	Lørenskog FIL ( )	Lørenskog	7.6
4:22.0	(2)	Sørum IL ( )	Lørenskog	30.8
4:22.1	(3)	Frosta IL (E. Moksnes - A. Moksnes - R. Vikan - I. Lein)	Steinkjer	30.5
4:23.1	(3)J	Breim IL (I. Nedreberg - O. G. Raad - B. Reed - K. Kolbotn)	Sandane	10.9
4:23.2	(3)J	Løten IL (E. A. Larsen - L. Stenseth - E. Finstad - I. Gaukerud)	Elverum	20.6
4:23.4	(2)	Moss IL ( )	Askim	11.6

Andre juniorlag.

3:58.9	(4)J	IL Tyrving, Sandvika (H. Jadobsen - A. B. Johannessen - H. Røren - M. Hansen)	Haugesund	2.9
4:00.9	(5)J	Ranheim IL (M. Grefstad - S. Berg - M. Risan - K. Bonde)	Haugesund	2.9
4:03.0	(2)J	Steinkjer I & FK (V. Henning - G. Haugan - B. Henning - G. Eggen)	Steinkjer	18.8
4:05.5	(1)J	IL i BUL, Oslo (S. Kronborg - I. Brandtzæg - T. Randers - J. Stelma)	Oslo/Bi	27.9
4:08.3	(1)J	Eidsvåg IL, Bergen (M. Svege - V. Kunnikoff - T. Eilertsen - K. L. Ingebrigtsen)	Tertnes	22.9
4:10.1	(2)J	Ogndal IL (A. Vikan - R. Henning - H. Skaufel - N. Langfjord)	Steinkjer	30.5
4:21.4	(4)hJ	Høybråten & Stovner IL, Oslo (L. Johannessen - L. Jansen - M. Frisli - E. Kåsine)	Haugesund	2.9

Sammensatte lag:

3:38.7	(1)	Norge (M. Eriksen - M. Hansen - A. Hemstad - M. Evjen)	Øvre Årdal	19.8
3:41.2	(2)	Norge (E. K. Systad - M. Hansen - M. Evjen - H. K. Qvale)	Roosendaal	21.6
3:41.9	(7)	Norge (M. Evjen - H. K. Qvale - M. Hansen - M. Eriksen)	Sofia	30.6
3:44.9	(1)J	Norge (M. K. Ninive - M. Tønder - A. Hemstad - M. Hansen)	Bremen	8.9
3:48.6	(2)	Norge ( )	Grangemouth	7.7
3:51.7	(1)	Bergen-Hordaland (M. A. W. Håland - I. Garvik - S. Bjelland - E. K. Systad)	Fana	1.7
3:56.50	(3)	Nord-Norge (M. Hanssen - I. K. Almås - E. H. Hansen - M. Evjen)	Bodø	22.7
3:58.4	(2)	Midt-Norge (I. B. Kulstad - G. Eggen - M. Hagen - K. Bonde)	Østersund	22.7
3:59.8	(1)J	Sør-Trøndelag (G. Olaussen - G. Lingås - H. Monrad - K. Bonde)	Steinkjer	9.9
4:00.7	(2)	Nord-Trøndelag (V. Henning - A. Vikan - G. Haugan - I. B. Kulstad)	Steinkjer	9.9
4:11.4	(2)	Trøndelag (I. B. Kulstad - M. Risan - G. Eggen - O. Mosling)	Fana	1.7
4:14.6	(1)	Sogn (U. Hesjevoll - M. Ulveset - L. Njøs - R. Fjærestad)	Øvre Årdal	5.8
4:15.9	(2)	Sunnfjord (D. Nordheim - A. B. Steiro - A. Elvetun - S. Fristad)	Øvre Årdal	5.8

3 x 800 m:

6:33.7	(1)J	IK Våg, Vågsbygd (B. Bruskeland - E. Bruskeland - K. Voldnes)	Haugesund	1.9
6:37.65	(2)	Eidsvåg IL, Bergen (E. K. Systad - M. Kleppe - M. A. W. Håland)	Porsgrunn/Kj	15.9
6:42.18	(3)J	Ranheim IL (S. Berg - M. Risan - K. Bonde)	Porsgrunn/Kj	15.9
6:48.09	(4)	Raufoss IL (M. Øveraasen - M. Sørlien - H. Meier)	Porsgrunn/Kj	15.9
6:52.19	(5)	Stovnerkameratene, Oslo (H. Lexberg - W. Lønnquist - A. K. Kolstad)	Porsgrunn/Kj	15.9
6:57.41	(7)	IL Tyrving, Sandvika (L. Hestdal - A. B. Johannessen - R. Langøigjelten)	Porsgrunn/Kj	15.9
6:58.4	(4)J	IF Sturla, Drammen (H. Foss - I. L. Bjertnes - G. Amundsen)	Haugesund	1.9
6:58.6	(1)	Høybråten & Stovner IL, Oslo (K. Ringdalen - G. Vika - E. K. Vika)	Oslo/Bi	25.6
7:07.9	(1)J	IF Eiker-Kvikk, Hokksund (B. Årkvisla - Å. V. Beylegård - H. Jørgensen)	Drammen	7.6
7:08.3	(6)J	Bækkelagets SK, Oslo (K. Haraldseid - L. Gladhus - A. Støttum)	Haugesund	8.9
7:10.6	(1)J	IL Gneist, Blomsterdalen (K. Kleppe - I. Sandvoll - B. Sejrup)	Tertnes	23.9
7:15.0	(1)J	Gausdal IL (M. Møller - R. Myren - A. J. Flaten)	Otta	24.5
7:15.3	(3)J	IF Hellas, Drammen (M. Borge - M. Sivertsen - H. Dahl)	Drammen	7.6
7:16.3	(1)J	Ogndal IL (R. Henning - A. Vikan - N. Langfjord)	Stjørdal	1.8
7:16.65	(9)J	Halden IL (M. Berger - M. Nyseth - K. Gussgard)	Porsgrunn/Kj	15.9
7:18.1	(2)	Strindheim IL (K. Bakken - A. M. Husby - H. Monrad)	Trondheim/Le	27.6
7:18.9	(1)J	IL i BUL, Oslo (J. Stelma - I. Brandtzæg - T. Randers)	Oslo/So	6.6
7:18.9	(1)	FIK Ren-Eng, Drevsjø (B. Joten - R. Langøigjelten - R. Joten)	Løten	23.8
7:20.5	(7)J	IL Skjalg, Stavanger (B. Sjøthun - H. Johansen - E. Næss)	Haugesund	1.9
7:22.0	(1)J	IL Stålkameratene, Mo (M. Hanssen - K. Hovind - M. Selfors)	Tromsø	9.9
7:23.2	(1)	Sørum IL (M. Stein - A. Johansen - T. H. Evensen)	Årnes	12.9
7:23.4	(2)J	Gjøvik FIK (L. M. Johansen - A. I. Kverne - T. Kveberg)	Raufoss	6.6
7:25.2	(2)J	Bodø & Omegn IF (E. Didriksen - L. Kristensen - T. Didriksen)	Tromsø	9.9
7:26.4	(2)J	Lambertseter IF, Oslo (L. Bergersen - E. Svendby - M. Wold)	Oslo/So	6.6
7:26.4	(3)	IL i BUL, Tromsø (A. Sugar - H. Danielsen - M. I. Sørensen)	Tromsø	9.9
7:27.7	(2)J	Steinkjer I & FK (B. Lægran - M. Sandsund - V. Henning)	Stjørdal	1.8
7:28.5	(3)J	Fana IL (K. Bjørke - A. Bjørke - L. K. Jørgensen)	Tertnes	23.9
7:28.9	(3)	IL Nybrott, Stjørdal (G. Ø. Kvalheim - I. Alseth - S. Moen)	Stjørdal	1.8
7:29.0	(1)J	Namsen FIF, Namsos (M. Kilskar - R. Lyng - L. Johansen)	Mediå	18.9
7:32.6	(1)J	IF Urædd, Porsgrunn (G. Lunde - A. Island - B. Kvam)	Eidanger	20.6
7:33.4	(3)J	Harestua IL (A. K. Seiersten - E. Opsal - M. Østbye)	Raufoss	6.6
7:34.1	(2)	Veldre IL, Brumunddal (A. B. Nilsen - A. B. Furulund - O. Haakensveen)	Løten	23.8
7:34.3	(2)J	Kolvereid IL (G. Finne - M. Vennevik - N. Elstad)	Mediå	18.9
7:35.8	(4)	Nidelv IL, Trondheim ( )	Trondheim/Le	27.6
7:36.4	(3)J	Njård, Oslo (S. Hagen - S. Esp - T. Andresen)	Oslo/So	6.6
7:38.2	(2)	Raumnes & Årnes IL ( )	Årnes	12.9
7:39.9	(3)	Åsen IL, Nannestad ( )	Årnes	12.9
7:40.0	(4)J	Mjøndalen IF (E. Bekkestad - E. Larsen - H. Rasmussen)	Oslo/So	6.6
7:40.1	(2)	Sylling IF (F. Pedersen - W. Lund - S. Horn)	Drammen	7.6
7:41.7	(1)J	IL Trysilgutten (H. Holt - L. Ødegaard - S. Ramberg)	Løten	23.8

7:41.8	(4)	Frosta IL (B. Hagerup - E. Moksnes - I. Lein)	Stjørdal	1.8
7:42.4	(1)J	Narvik IL ( )	Narvik	6.6
7:43.0	(1)J	Kolbotn IL (K. Hansen - H. Berntsen - W. Hokholt)	Kolbotn	13.9
7:45.2	(1)J	Hamar IL (M. Skomakerstuen - T. L. Nordby - C. Aalstad)	Løten	23.8
7:46.0	(3)	Eidanger IL ( )	Eidanger	20.6
7:46.7	(1)J	Løten IL (E. Gaukerud - O. Lundby - G. Lundby	Løten	23.8
7:47.3	(4)	Aurskog-Høland FIL, Løken i Høland ( )	Årnes	12.9
7:48.9	(3)	Elverum IL (G. Hullberg - S. Sponberg - M. L. Svevad)	Løten	23.8

Andre juniorlag:

6:49.6	(3)J	Eidsvåg IL, Bergen (K. L. Ingebrigtsen - T. Eilertsen - M. A. W. Håland)	Haugesund	1.9
7:05.3	(5)J	IL Tyrving, Sandvika (M. Hansen - A. Jahren - A. B. Johannessen)	Haugesund	1.9
7:13.3	(1)J	Raufoss IL (I. Bjørnhaug - M. Sørlien - M. Øveraasen)	Raufoss	6.6
7:42.9	(2)J	Høybråten & Stovner IL, Oslo (M. Frisli - H. Meuche - E. Kåsine)	Oslo/So	6.6
7:43.3	(6)J	Stovnerkameratene, Oslo (R. Reimertz - T. Andreassen - L. Døviken)	Oslo/So	6.6

1000 m stafett:

2:09.4	(1)	IL i BUL, Oslo (A. M. Stenbro - E. P. Skardal - M. Eriksen - M. Evjen)	Larvik/Lo	12.8
2:13.5	(2)	Fana IL (E. Myhrvold - I. Garvik - T. Bjørgan - S. Bjelland)	Larvik/Lo	12.8
2:15.4	(2)hJ	Raufoss IL (N. Sætrand - B. Alund - M. K. Ninive - S. Vien)	Larvik/Lo	11.8
2:15.9	(4)h	Steinkjer I & FK (V. Henning - S. Moen - G. Eggen - I. B. Kulstad)	Larvik/Lo	11.8
2:16.6	(5)J	Fredrikstad IF (H. F. Johansen - M. Andersson - G. Eriksen - A. Hemstad)	Larvik/Lo	12.8
2:17.1	(1)	Bodø & Omegn IF (H. F. Johansen - T. Kristoffersen - N. H. Eilertsen - M. Evjen)	Bodø	15.7
2:17.4	(1)	Eidsvåg IL, Bergen (M. Svege - M. Sværen - E. K. Systad - M. A. W. Håland)	Fana	24.9
2:17.5	(2)J	Sandnes IL (N. Heien - O. Bakken - A. B. Skjæveland - H. K. Qvale)	Fana	29.7
2:17.9	(3)J	IK Våg, Vågsbygd (A. K. Knutsen - B. Bruskeland - E. Bruskeland - K. Voldnes)	Fana	29.7
2:18.6	(3)hJ	Nøtterøy IF (H. S. Andersen - U. S. Andersen - T. C. Hauer - L. Andersen)	Larvik/Lo	11.8
2:19.5	(2)J	IF Sturla, Drammen (K. Volden - N. Øhren - K. Kongsvoll - I. L. Bjertnes)	Oslo/Bi	5.6
2:19.6	(4)h	Aksla IL, Ålesund (B. Bruseth - E. Madsen - E. K. Pilskog - H. Stavik)	Larvik/Lo	11.8
2:19.9	(2)J	Mosjøen IL (T. Danielsen - K. Gullhav - I. K. Almås - E. H. Hansen)	Bodø	15.7
2:19.9	(5)J	IL Tyrving, Sandvika (I. Blikra - H. Jacobsen - A. B. Johannessen - M. Hansen)	Fana	29.7
2:20.4	(6)J	Bergens TF (K. Gundersen - G. Grung - E. Bruås - L. Hopland)	Fana	29.7
2:20.5	(7)J	Førde IL (B. Marifjæren - K. Lausund - L. Nesje - A. Elvetun)	Fana	29.7
2:20.7	(5)J	IF Urædd, Porsgrunn (T. L. Arnesen - S. Andersen - L. Holmberg - H. Jacobsen)	Larvik/Lo	11.8
2:21.0	(1)J	IL Gneist, Blomsterdalen ( )	Fana	17.6
2:21.3	(5)hJ	Hamar IL (T. Harby - M. Sektnan - M. Husbyn - K. M. Græsby)	Fana	28.7
2:22.6	(2)J	Sola IL (B. K. Laugalanfd - T. Øian - A. Reiersen - M. Tønder)	Sandnes	23.5
2:23.7	(3)J	IL Stålkameratene, Mo (M. Karlseng - L. Karlseng - M. Selfors - M. Hanssen)	Bodø	15.7
2:23.9	(4)J	Moss IL ( )	Oslo/Bi	5.6
2:23.9	(2)	Ski IL ( )	Oslo/Bi	4.10
2:24.2	(5)	Høybråten & Stovner, Oslo (A. K. Ranheim - K. H. Nielsen - K. Ringdalen - E. K. Vika)	Larvik/Lo	11.8
2:25.2	(2)	Bergsøy IL ( )	Ålesund	23.9
2:25.6	(1)	Ringerike FIK, Hønefoss ( )	Noresund	18.8
2:25.8	(5)J	IF Minerva, Lillestrøm ( )	Oslo/Bi	5.6
2:26.0	(1)J	Strindheim IL ( )	Trondheim/Le	10.6
2:26.0	(2)	Larsnes IL ( )	Ålesund	30.9
2:26.1	(1)	Ranheim IL ( )	Trondheim/Le	10.6
2:26.2	(1)J	Bækkelagets SK, Oslo (K. Haraldseid - A. Kullebund - L. Gladhus - A. Støttum)	Oslo/Bi	21.8
2:26.3	(4)J	Norheimsund IL ( )	Fana	17.6
2:26.3	(1)J	Arna T & IF ( )	Fana	1.9
2:26.5	(1)	IF Tønsberg-Kameratene (K. Rolfsen - H. Andersen - Å. Myhren - Å. S. Smith)	Sandefjord/Ha	19.6

2:26.5	(3)	IL Hødd, Ulsteinvik ( )	Ålesund	30.9
2:26.7	(8)J	Leirsund IL ( )	Oslo/Bi	5.6
2:26.8	(4)J	Narvik IL (K. Johansen - K. A. Nygård - A. Kristiansen - K. Jacobsen)	Bodø	15.7
2:27.2	(2)	Eidanger IL ( )	Porsgrunn/Ur	18.8
2:27.5	(2)J	Byåsen IL, Trondheim ( )	Trondheim/Le	10.6
2:27.7	(6)J	IL Sørfjell, Eydeshavn (B. Moland - K. Liltvedt - A. Olsen - G. H. Olsen)	Larvik/Lo	11.8
2:28.2	(1)	IL Runar, Sandefjord (S. Andersen - T. M. Johansen - N. Hansen - A. G. Jacobsen)	Sandefjord/Ha	19.6
2:28.2	(2)	Gjøvik FIK (A. B. Foss - T. Henrikssveen - G. Rivenes - L. M. Johansen)	Gjøvik	2.9
2:28.4	(2)J	Breim IL (B. Indrebø - B. Reed - I. Nedreberg - A. Nyhammer)	Førde	2.9
2:28.4	(3)	IF Hellas, Drammen ( )	Oslo/Bi	4.10
2:28.5	(3)J	Gausdal IL (L. Linn - T. Rugsveen - M. Evensen - A. J. Flaten)	Lillehammer	30.8
2:28.7	(6)	IK Grand, Bodø (H. Jørgensen - E. Storås - B. Kristoffersen - B. Aune)	Ytteren	26.8
2:28.8	(2)J	IL Ros, Røyken (H. Rasmussen - S. Rasmussen - M. Bruer - H. Rustad)	Kongsberg	26.6
2:29.0	(2)	Ogndal IL (T. Storstad - Å. Mære - A. Vikan - N. Langfjord)	Stjørdal	24.6
2:29.1	(4)J	Malvik IL ( )	Trondheim/Le	10.6
2:29.1	(2)J	Tønsberg TF (H. Engblom - T. Bergh - L. K. Strand - R. Borgen)	Sandefjord/Ha	19.6
2:29.2	(2)	Halden IL ( )	Fredrikstad	22.8
2:29.3	(5)J	SK Freidig, Trondheim ( )	Trondheim/Le	10.6
2:29.4	(1)J	T & IF Viking, Bergen ( )	Bergen/Sk	26.5
2:29.5	(6)J	Sjetne, IL Trondheim ( )	Trondheim/Le	10.6
2:29.6	(7)J	Namsen FIF, Namsos ( )	Trondheim/Le	10.6
2:29.6	(4)	Kolbotn IL ( )	Oslo/Bi	4.10
2:29.9	(3)	IL Skjalg, Stavanger (A. H. Odberg - G. Nor Hansen - G. Næsheim - B. Sivertsen)	Sandnes	23.5

Andre juniorlag:

2:18.5	(4)J	Fana IL (J. Olsen - E. Myhrvold - T. Bjørgan - I. Garvik)	Fana	29.7
2:19.0	(1)J	IL i BUL, Oslo (B. Abrahamsen - W. Fuglehaug - T. Randers - A. Johansen)	Oslo/Bi	5.6
2:21.4	(2)J	Eidsvåg IL, Bergen ( )	Fana	17.6
2:27.0	(1)J	Ski IL (L. Pedersen - E. Olsen - S. Mauland - H. Strand)	Ås	2.9
2:27.5	(1)J	Bodø & Omegn IF ( )	Mosjøen	1.7
2:28.5	(3)J	Ranheim IL ( )	Trondheim/Le	10.6

Sammensatte lag:

2:14.5	(1)	Østland Sør (A. M. Stenbro - M. Hansen - M. Eriksen - A. Hemstad)	Raufoss	2.6
2:14.8	(2)	Sørlandet (I. Zetterstrøm - G. Krogenes - H. K. Qvale - M. Tønder)	Raufoss	2.6
2:14.9	(1)J	Østland Sør (K. Gussgard - S. M. K. Øen - M. Warlo - M. Hansen)	Oslo/Bi	10.7
2:15.4	(2)J	Vestlandet (B. Marifjæren - T. Bjørgan - A. Elvetun - M. A. W. Håland)	Oslo/Bi	10.7
2:15.9	(3)	Vestlandet (B. Indrebø - H. Benserud - T. Bjørgan - E. K. Systad)	Raufoss	2.6
2:16.1	(4)	Nord-Norge (T. Kristoffersen - K. Gullhav - M. Hansen - M. Evjen)	Raufoss	2.6
2:16.5	(5)	Østland-Nord (G. Rivenes - M. Husbyn - M. K. Ninive - I. Gaukerud)	Raufoss	2.6
2:16.5	(3)J	Sørlandet (B. Kristoffersen - H. K. Qvale - A. B. Skjæveland - E. Bruskeland)	Oslo/Bi	10.7
2:16.7	(6)	Trøndelag (A. S. Ness - K. Øwre - S. Moen - I. B. Kulstad)	Raufoss	2.6
2:17.8	(4)J	Østland-Nord (T. Ringard - M. E. Storholm - M. K. Ninive - S. Vien)	Oslo/Bi	10.7
2:21.4	(1)J	Hedmark (M. Sektnan - M. Husbyn - I. Gaukerud - K. M. Græsby)	Oppdal	24.6
2:21.9	(1)J	Sør-Trøndelag (K. Jegerstedt - K. Øwre - G. Olaussen - K. Bonde)	Trondheim/Le	17.6
2:22.5	(2)	Vestoppland (H. G. Wulff - G. Rivenes - S. Vien - A. Nyland)	Oppdal	24.6
2:22.7	(3)J	Sør-Trøndelag (M. Risan - G. Olaussen - M. Hagen - K. Bonde)	Oppdal	24.6
2:23.5	(5)J	Trøndelag (J. Buan - G. Haugan - M. Hagen - M. Risan)	Oslo/Bi	10.7
2:24.0	(1)	Rogaland ( )	Haugesund	16.6
2:24.8	(1)J	Hedmark ( )	Løten	16.9
2:25.2	(6)J	Nord-Norge (K. A. Nygaard - T. Danielsen - T. Kristoffersen - E. H. Hansen)	Oslo/Bi	10.7
2:25.8	(2)J	Nord-Trøndelag (B. Henning - G. Eggen - G. Haugan - L. Gundersen)	Trondheim/Le	17.6
2:26.7	(2)J	Glåmdal ( )	Løten	16.9
2:29.4	(2)	Aust Agder ( )	Haugesund	16.6