* Poengsummen er rettet/Points adjusted
y: resultat/serie ikke oppgitt i offisiell stevnerapport

IKKE GODKJENTE RESULTATER/UNSANCTIONED RESULTS:
Vind/Wind over +4,0:

5723	(13)	Per Oskar Austegard, FIL AKS -77	140374	Austin, USA	06/07.04	debut
		(11.46W-5.94-14.13-1.93-58.70/17.81-41.00-3.154.20-dnf)+7,5/+0,6/?				
5587	(1)J	Alf Henrik Trøen, IL Staal	030975	Sola	18/19.06	
		(12.5-6.21W-10.09-1.97-57.0/17.0-31.78-3.90-35.84-4:55.2)-3.0/+4,1/-2,7				
5077	(1)J	Sindre Hanssen, Kjøpsnes IL	240975	Tromsø	03/04.09	
		(11.8W-5.93w-9.02-1.73-55.8/19.2w-27.24-3.10-43.80-4:49.5)+5,0/+2,8/+3,5				

FRIIDRETT

Landets ledende magasin for
alle friidrettsinteresserte

HAR DU OPPDAGET FEIL ELLER MANGLER I ÅRETS KALENDER?

Ring, skriv eller fax:

Jo Nesse, Gjønnesskogen 2, 1340 Bekkestua, tlf/fax:67 53 99 28

KVINNER

100 METER

11.54	(1)J	Ingvild Larsen, Laksevåg TIL	031075	Drammen	08.07	+1,3	12.01	92
11.61	(2)U	Larsen		Lillehammer	30.07	+0,6		
11.66	(1)J	Larsen		Huddinge, SWE	03.09	+0,9		
11.68	(2)J	Marit Nyberg, IL i BUL	170574	Drammen	08.07	+1,3	11.96	93
11.71	(1)J	Nyberg		Oslo/Bi	22.07	+1,0		
11.73	(1)	Larsen		Jessheim	19.08	-0,5		
11.74	(1)	Mona Karin Riisnes, FIK BFG Fana	140466	Fana	26.05	+1,4	11.76	91
11.76	(2)	Monica Grefstad, Minerva	121064	Jessheim	19.08	-0,5	11.88	93
11.79	(2)	Annette Dave, Raufoss IL	030771	Oslo/La	15.06	+2,0	11.69	92
11.80	(1)A	Grefstad		Oslo/Bi	12.07	+1,4		
11.81	(1)A	Grefstad		Oslo/Bi	24.05	+0,4		
11.81	(3)	Riisnes		Oslo/La	15.06	+2,0		
11.82	(2)A	Riisnes		Oslo/Bi	24.05	+0,4		
11.83	(1)h1	Karin Solbakken, Raufoss IL	060867	Drammen	01.06	+1,5	11.83	89
11.84	(1)	Dave		Drammen	01.06	0,0		
11.85	(2)	Solbakken		Drammen	01.06	0,0		
11.87	(2)	Dave		Lapinlahti, FIN	26.06	+0,2		
11.88	(3)	Dave		Istanbul, TUR	11.06	+0,6		
11.90	(4)A	Nyberg (19/6)		Oslo/La	15.06	+2,0		
12.04	(3)J	Cecilie Rise, Gloppen FIL	190677	Drammen	08.07	+1,3	12.80	93
12.09	(2)J	Hilde Slind, Vikvarvet IL	271074	Oslo/Bi	22.07	+1,0	12.29	93
12.15	(5)	Lena Solli, SK Vidar	210969	Oslo/La	15.06	+2,0	11.79	93
12.20	(4)J	Ann Helen Rinden, Amdal IL	270876	Drammen	08.07	+1,3	debut	94
12.26	(2)A	Randi Nymoen, IL i BUL	050568	Oslo/Bi	12.07	+1,4	12.29	93
12.36	(1)a	Ingrid Lund, Lillehammer IF	220176	Lillehammer	26.06	+0,8	12.55	93
12.36	(6)J	Marit Ottestad, IK Tjalve	110177	Drammen	08.07	+1,3	12.53	93
12.37	(2)a	Rannveig Øksne, Minerva	111076	Lillehammer	26.06	+0,8	12.79	93
12.39	(2)Jh2	Rannveig Kvalvik, Moss IL	021076	Budapest, HUN	17.06	+1,5	12.55	93
12.39	(3)A	Mari Bjone, IL i BUL	110970	Oslo/Bi	12.07	+1,4	12.47	93
12.42	(4)J	Cecilie Bjørnemo, Egersund IK	251177	Oslo/Bi	14.05	+2,0	12.43	93
12.45	(1)	Ellen Bergin, Steinkjer FIK	181075	Stjørdal	04.06		12.62	93
12.48	(1)	Kristin Setsa, Steinkjer FIK	270363	Straumsnes	06.08	+1,6	12.44	86
12.50	(4)A	Anne Gundersen, IL i BUL	090566	Oslo/Bi	12.07	+1,4	12.11	89
12.56	(1)c	Kjersti Dale, IF Herkules	190678	Tønsberg	22.05	+1,5	13.26	93
12.56	(3)b	Erina Hammer, Fredrikstad IF	041277	Lillehammer	26.06	+1,5	12.88	93
12.57	(7)J	Kjersti Nesheim, Haugesund IL	270876	Drammen	08.07	+1,3	13.14	93
12.58	(1)J	Lillian Foss Breivik, Mørejarl FIK	050874	Ålesund	23.05	-0,2	12.76	93
12.61	(3)U	Nina Johannessen, Kristiansands IF	081275	Oslo/Bi	01.07	+0,4	12.48	93
12.62	(3)U	Heidi Haraldson, Haugesund IL	100675	Lillehammer	26.06	+1,8	12.53	93
12.70	(4)U	Therese Stokke, IK Tjalve	131175	Lillehammer	26.06	+1,8	12.94	93
12.71	(2)c	Thale Høyer Grimstad, Lillehammer IF	170278	Lillehammer	26.06	+1,4	13.09	93
12.72	(1)	Sigvor Melve, FIL Vossar	150975	Voss	04.06	+1,7	13.18	91
12.72	(5)U	Marte Gammelsrød, Ask IL	300975	Lillehammer	26.06	+1,8	12.66	93
12.73	(1)ah1	Merete Voreland, Mandal & Halse IL	240176	Skien	06.08	+1,5	12.72	92
12.75	(1)h2	Nina Johannessen, Minerva	080378	Oslo/La	11.06	+1,8	12.85	93
12.75	(1)d	Anniken Heimdal, Stathelle OIL	110679	Nadderud	18.06	+1,1	13.26	93
12.76	(1)	Heidi Liberg, Bryne FIK	310375	Stavanger	22.06	+1,1	12.94	93
12.77	(1)A	Gudrun Nilsen, Ask IL	051070	Fana	20.07	-0,5	12.51	93
12.78	(2)	Irene Kjerstad, Mørejarl FIK	160574	Fosnavåg	12.06	+1,9	12.88	93
12.79	(1)	Monica Penne, Bryne FIK	200671	Stavanger	19.05	+1,6	12.44	92
12.80	(2)	Laila Gjerde, Mørejarl FIK	301173	Straumsnes	06.08	+1,6	12.53	92
12.83	(4)a	Elin Bjørge, Sandefjord TIF	160376	Lillehammer	26.06	+0,8	12.82	93
12.84	(1)c	Silje Flo, IL Koll	190478	Oslo/Bi	28.05	+1,1	13.19	93
12.84	(1)h	Jeanette Negård, Kongsvinger IL	050576	Kongsvinger	05.08	-0,1	12.55	93
12.85	(1)a	Tove Elizabeth Hunt, Lillehammer IF	211176	Raufoss	21.08	+1,1	12.78	91
12.86	(2)J	Marte Halsan Liff, Steinkjer FIK	200475	Steinkjer	11.05		12.57	93
12.86	(1)dA	Iselin Eliassen, IL Fri	230379	Lillehammer	26.06	+0,7	13.49	93
12.86	(1)	Anne Mette Undlien, Lillehammer IF	140768	Lillehammer	05.07	+1,2	12.93	90
12.86	(1)J	Magnhild Klingenberg, Selsbakk IF	100578	Oppdal	03.09		13.19	93
12.89	(1)em2	Tai Stilson, Strindheim IL	290580	Nadderud	18.06	+1,6	13.29	93
12.90	(3)	Anne Marit Aasen, Straumsnes IL	290477	Straumsnes	06.08	+1,6	13.32	93
12.90	(2)	Lena Opaker, Ullensaker/Kisa IL	160369	Oslo/Bi	14.08	-1,5	13.20	91
12.91	(1)	Kristin Erlandsen, IL i BUL, Tromsø	290768	Ravnanger	08.07	-0,2	12.92	89

12.91	(2)ch3	Hanne Kvarberg, FIK Orion	120378	Kristiansand	13.08	+1,7	13.02
12.92	(5)a	Wenche Selbo, IF Sturla	150776	Lillehammer	26.06	+0,8	13.53
12.92	(2)A	Karianne Mjøs, Laksevåg TIL	060476	Fana	29.06	+1,4	13.06
12.94	(1)e	Tine Borge, IF Hellas	071080	Kolbotn	24.09	-1,8	13.20
12.95	(2)c	Inger-Anne Gravdal, FIL Bamse	201078	Bjørkelangen	28.05	+0,6	12.79
12.96	(1)c	Kristine Berg, IL Skjalg	150578	Ulvik	03.07	+0,6	13.22
12.97	(1)B	Camilla Dragseth Berg, IF Sturla	060675	Oslo/Bi	24.05	-0,8	13.23
12.97	(4)b	Ida Camilla Hals, IF Sturla	120277	Lillehammer	26.06	+1,5	13.22
12.98	(6)	Kjersti (Ristesund) Bjørndal, IL Norna-Salhus	240270	Fana	26.05	+1,4	12.03
12.98	(2)	Camilla Isaksen, IL Fri	090773	Haukås	11.08	+1,4	12.65
12.99	(4)c	Linda Botterli, Høybråten & Stovner IL	220378	Nadderud	19.06	+1,4	13.22
12.99	(1)ah2	Christine Gulbrandsen, Kristiansands IF	040577	Skien	06.08	+1,8	12.89
13.00	(1)U	Mette Hanneborg, Aurskog-Høland FIL	091275	Bjørkelangen	28.05	+1,8	12.97
13.00	(5)c	Gyrid Lie, IF Eiker-Kvikk	250678	Nadderud	19.06	+1,4	13.51
13.02	(1)a	Siv Helen Nærland, Hinna IL	300176	Stavanger	12.05	+1,3	12.64
13.02	(1)	Tonje Vråle, IF Sturla	270971	Nesbyen	19.06	-1,8	12.39
13.02	(1)b	Toril Waack, Selsbakk IF	030177	Overhalla	30.07	-0,4	13.40
13.03	(1)d	Ingrid Sture, TIL Hovding	030679	Haukås	18.09		debut
13.04	(2)d	Gjertrud Hartvedt, Fitjar IL	240479	Haukås	17.09		13.46
13.04	(6)a	Trine Rjukan, SK Snøgg	280676	Lillehammer	26.06	+0,8	13.19
13.04	(7)Jh3	Anette Firing, Tønsberg FIK	020974	Drammen	08.07	0,0	12.75
13.05	(1)d	Margareth Wiig, Mandal & Halse IL	060979	Kristiansand	05.06	+1,7	13.30
13.06	(3)a	Britt Ingrid Reigstad, IL Fri	090977	Fana	28.08	+0,4	13.05
13.07	(1)d	Ase Iren Larsen, Lillehammer IF	081279	Lillehammer	03.05	+1,6	13.55
13.07	(2)c	Marianne Slåtten, IK Tjalve	100378	Oslo/Bi	28.05	+1,1	-
13.07	(1)	Monica Holen, Kongsvinger IL	020476	Kongsvinger	04.06	-1,8	12.9
13.08	(1)	Kjersti Herstad, IL Tambarskjelvar	250777	Førde	23.07	+0,6	12.97
13.08	(1)d	Kristin Roset, Sandane TIL	221079	Byrkjelo	20.08	+1,8	13.0
13.08	(1)d	Asborg Aanstad, Lillehammer IF	220579	Raufoss	21.08	-0,3	13.31
13.08	(1)c	Wenche Guldseth, Vikvarvet IL	160378	Levanger	04.09	+1,9	13.29
13.08	(1)e	Liv Anita Mikkelborg, Ullensaker/Kisa IL	140180	Bjørkelangen	17.09	-	
13.09	(5)b	Une Hagen, SK Snøgg	110377	Lillehammer	26.06	+1,5	13.15
13.09	(2)e	Synnøve Jayne Andersen, IL Bevern	060280	Kolbotn	24.09	-1,8	13.48
13.11	(1)	Kari Uglem, Strindheim IL	160570	Brekstad	04.06	+0,6	-
13.11	(1)em1	Camilla Smedtorp, Kongsvinger IL	140480	Nadderud	18.06	+1,7	debut
13.11	(7)b	Elin Dahl, Kolbotn IL	060777	Lillehammer	26.06	+1,5	12.86
13.12	(6)c	Siri Kristoffersen, Minerva	100478	Nadderud	19.06	+1,4	12.85
13.14	(1)c	Gro Lea Hennestad, Vigmostad IL	170378	Kristiansand	05.06	+1,9	13.20
13.15	(1)	Toril Lauritsen, Steinkjer FIK	070367	Steinkjer	11.05		12.50
13.15	(2)B	Ingerid Baksås Aasen, IF Herkules	020278	Oslo/Bi	09.06	+2,0	13.21
13.15	(1)d	Linn Susegg, IL Stjørdals-Blink	300879	Levanger	04.09	+1,9	13.60
13.15	(2)e	Cecilie Marthinsen, Jevnaker IF	280580	Bjørkelangen	17.09	+1,9	14.01
13.16	(1)J	Jenny Melby, Bodø FIK	300178	Mosjøen	04.06	+1,4	13.09
13.16	(1)dh3	Elisabeth Larsen, IL Tyrving	150679	Lillehammer	26.06	+0,6	13.38
13.16	(6)c	Margit Katrine Strand, IL Skarphedin	220178	Lillehammer	26.06	+1,4	13.24
13.16	(8)b	Kristine Bjørvik Andersen, Eidanger IL	140677	Lillehammer	26.06	+1,5	13.14
13.17	(2)dA	Hildegunn Holten, IL Ulvungen	300579	Lillehammer	26.06	+0,7	-
13.17	(5)a	Hege Rimestad, IL Skjalg	131277	Fana	28.08	+0,4	13.48
13.18	(7)a	Bjørgunn Rushfeldt, Vadsø TF	220376	Lillehammer	26.06	+0,8	13.08
13.18	(3)c	Tina Bjørnevik Aune, Selsbakk IF (100/80)	200778	Stjørdal	03.07	-0,5	13.28

IKKE GODKJENTE RESULTATER/UNSANCTIONED RESULTS:

Medvind/Wind-assisted:

11.64	(1)	Karin Solbakken, Raufoss IL	060867	Fagernes	04.06	+3,6
11.65	(2)	Annette Dave, Raufoss IL	030771	Fagernes	04.06	+3,6
11.65	(1)	Sølvi Meinseth, SK Vidar	270367	Tønsberg	20.07	+2,3
11.67	(1)A	Monica Grefstad, Minerva	121064	Oslo/Bi	21.06	+3,1
11.68	(2)	Sølvi Meinseth, SK Vidar	270367	Reykjavik, ISL	18.06	+2,2
11.69	(2)A	Karin Solbakken, Raufoss IL	060867	Oslo/Bi	21.06	+3,1
11.70	(2)	Monica Grefstad, Minerva	121064	Gävle, SWE	04.07	+2,4
11.73	(5)	Sølvi Meinseth, SK Vidar	270367	København	28.08	+2,2
11.77	(4)	Riisnes		Tønsberg	20.07	+2,3
11.78	(3)A	Nyberg		Oslo/Bi	21.06	+3,1
11.80	(5)	Nyberg		Tønsberg	20.07	+2,3
11.81	(1)h2	Riisnes		Oslo/La	15.06	+2,3
11.81	(1)U	Larsen		Nadderud	19.06	+3,1
11.83	(1)	Solbakken		Lillehammer	29.05	+3,1
11.86	(7)	Grefstad		København, DEN	28.08	+2,2
11.90	(1)	Grefstad		Lillehammer	04.09	+2,5
12.06	(3)h2	Lena Solli, SK Vidar	210969	Oslo/La	15.06	+2,3
12.35	(1)J	Ingrid Lund, Lillehammer IF	220176	Fagernes	04.06	+3,1
12.35	(3)	Ingrid Lund, Lillehammer IF	220176	Lillehammer	29.05	+3,1
12.47	(3)a	Merete Voreland, Mandal & Halse IL	240176	Kristiansand	14.08	+3,3
12.52	(1)a	Erina Hammer, Fredrikstad IF	041277	Lisleby	13.06	+3,0

2.52	(1)c	Thale Høyer Grimstad, Lillehammer IF	170278	Kristiansand	14.08	+2.9
2.55	(4)a	Kjersti Nesheim, Haugesund IL	270876	Kristiansand	14.08	+3.3
2.58	(1)ah3	Jeanette Negard, Kongsvinger IL	050576	Kristiansand	13.08	+2.7
2.58	(2)ah2	Merete Voreland, Mandal & Halse IL	240176	Kristiansand	13.08	+3.4
2.60	(5)a	Jeanette Negård, Kongsvinger IL	050576	Kristiansand	14.08	+3.3
2.61	(2)	Thale Høyer Grimstad, Lillehammer IF	170278	Lillehammer	04.09	+2,5
2.61	(2)c	Magnhild Klingenberg, Selsbakk IF	100578	Kristiansand	14.08	+2.9
2.63	(1)ch1	Thale Høyer Grimstad, Lillehammer IF	170278	Kristiansand	13.08	+4.7
2.67	(1)d	Iselin Eliassen, IL Fri	230379	Kristiansand	14.08	+3.2
2.68	(2)J	Thale Høyer Grimstad, Lillehammer IF	170278	Fagernes	04.06	+3.1
2.70	(1)c	Thale Høyer Grimstad, Lillehammer IF	170278	Bjørkelangen	17.09	+3.3
2.71	(1)ch2	Magnhild Klingenberg, Selsbakk IF	100578	Kristiansand	13.08	+2.7
2.71	(3)	Anne Mette Undlien, Lillehammer IF	140768	Fagernes	04.06	+3.6
2.76	(3)c	Hanne Kvarberg, FIK Orion	120378	Kristiansand	14.08	+2.9
2.77	(1)	Wenche Selbo, IF Sturla	150776	Hønefoss	04.06	+3.5
2.79	(4)	Anne Mette Undlien, Lillehammer IF	140768	Lillehammer	29.05	+3.1
2.80	(2)c	Hanne Kvarberg, FIK Orion	120378	Bjørkelangen	17.09	+3.3
2.81	(1)dh2	Iselin Eliassen, IL Fri	230379	Kristiansand	13.08	+2.7
2.81	(1)ch1	Silje Flo, IL Koll	190478	Oslo/La	11.06	+2.2
2.82	(2)	Gyrid Lie, IF Eiker-Kvikk	250678	Hønefoss	04.06	+3.5
2.85	(4)	Hanne Kvarberg, FIK Orion	120378	Lillehammer	04.09	+2.5
2.86	(3)	Ida Camilla Hals, IF Sturla	120277	Hønefoss	04.06	+3.5
2.88	(4)U	Ingrid Husby, IL i BUL, Tromsø	250974	Nadderud	19.06	+3.1
2.91	(1)dh1	Kristin Roset, Sandane TIL	221079	Fana	28.08	+2.1
2.91	(1)	Wenche Selbo, IF Sturla	150776	Drammen	05.05	+3.8
2.92	(1)eh2	Tine Borge, IF Hellas	071080	Nadderud	18.06	+3.9
2.92	(3)d	Asborg Aanstad, Lillehammer IF	220579	Kristiansand	14.08	+3.2
2.95	(4)ah2	Eirin Holte, IK Hind	140876	Kristiansand	13.08	+3.4
2.97	(2)dh2	Asborg Aanstad, Lillehammer IF	220579	Kristiansand	13.08	+2.7
2.98	(4)ah1	Kjersti Herstad, IL Tambarskjelvar	250777	Kristiansand	13.08	+2.8
2.98	(2)ch1	Linda Botterli, Høybraten & Stovner IL	220378	Oslo/La	11.06	+2.2
2.99	(3)J	Jane Slatsveen, Raufoss IL	080478	Fagernes	04.06	+3.1
3.03	(3)dh2	Kristin Roset, Sandane TIL	221079	Kristiansand	13.08	+2.7
3.03	(5)c	Ingerid Baksås Aasen, IF Herkules	020278	Kristiansand	14.08	+2.9
3.04	(6)c	Margit Katrine Strand, IL Skarphedin	220178	Kristiansand	14.08	+2.9
3.04	(4)ch8	Victoria Eriksen, Minerva	060579	Helsingborg, SWE	09.07	+2.9
3.05	(1)eh3	Synnøve Jayne Andersen, IL Bevern	060280	Nadderud	18.06	+4.3
3.05	(5)ah1	Une Hagen, SK Snøgg	110377	Kristiansand	13.08	+2.8
3.05	(1)c	Gro Lea Hennestad, Vigmostad IL	170378	Grimstad	10.07	+3.7
3.05	(2)ch1	Ingerid Baksås Aasen, IF Herkules	020278	Kristiansand	13.08	+4.7
3.06	(3)ch2	Margit Katrine Strand, IL Skarphedin	220178	Kristiansand	13.08	+2.7
3.10	(4)ch2	Gro Lea Hennestad, Vigmostad IL	170378	Kristiansand	13.08	+2.7
3.11	(1)d	Victoria Eriksen, Minerva	060579	Bjørkelangen	17.09	+3.3
3.12	(5)U	Marte Bergh, IK Tjalve	100674	Nadderud	19.06	+3.1
3.17	(4)J	Hege B. Riise, Lillehammer IF	150479	Fagernes	04.06	+3.1
3.18	(5)	Edel Maria Brynjulfsen, Ringerike FIK	291275	Hønefoss	04.06	+3.5

Feil person/Wrong athlete:

3.04	(2)c	Turid Agnete Teigen, IF Eiker-Kvikk	100878	Oslo/Bi	02.07	-0.5

resultat/plassering er oppnadd av/should read Thale H. Grimstad, Lillehammer IF

Ekstra løp/Extra race:

11.68	(1)	Karin Solbakken, Raufoss IL	060867	Lillehammer	29.05	+2.9
11.79	(2)	Dave		Lillehammer	29.05	+2.9
12.65	(4)	Anne Mette Undlien, Lillehammer IF	140768	Lillehammer	29.05	+2.9
12.84	(5)	Gro Hege Cleveland, FIK BFG Fana	271269	Lillehammer	29.05	+2.9

MANUELT SUPPLEMENTHANDTIMING:

12.3	(1)	Lena Opaker, Ullensaker/Kisa IL	160369	Jessheim	22.09	
12.3	(1)b	Cecilie Bjørnemo, Egersund IK	251177	Egersund	24.09	+1.0
12.5	(1)c	Gyrid Lie, IF Eiker-Kvikk	250678	Drammen	14.05	-0.3
12.5	(1)J	Marte Gammelsrød, Ask IL	300975	Sveio	18.06	+0.2
12.5	(1)	Nina Johannessen, Kristiansands IF	081275	Harstad	17.08	
12.5	(1)J	Jeanette Negård, Kongsvinger IL	050576	Akrestrømmen	10.09	+1.6
12.5	(1)	Thale Høyer Grimstad, Lillehammer IF	170278	Lillehammer	13.09	
12.7	(1)	Kristin Erlandsen, IL i BUL, Tromsø	290768	Tromsø	31.05	+1.5
12.7	(1)h	Tonje Vrale, IF Sturla	270971	Drammen	16.06	+1.9
12.7	(2)J	Sigvor Melve, FIL Vossar	150975	Sveio	18.06	+0.2
12.7	(1)d	Elisabeth Schmidt, Sykkylven IL	240179	Hornindal	09.07	+1.9
12.8	(2)	Ingrid Husby, IL i BUL, Tromsø	250974	Tromsø	31.05	+1.5
12.8	(3)J	Cecilie Irene Hjelle, IL Gular	061278	Sveio	18.06	+0.2
12.8	(1)a	Eirin Holte, IK Hind	140876	Harstad	06.07	
12.8	(2)J	Hanne Kvarberg, FIK Orion	120378	Akrestrømmen	10.09	+1.6
12.9	(2)	Kristine Bjørvik Andersen, Eidanger IL	140677	Skien	15.06	+1.7
12.9	(2)	Hilde Olsen, Ranheim IL	060669	Stjørdal	16.06	
12.9	(1)ah1	Monica Holen, Kongsvinger IL	020476	Kongsvinger	23.08	
12.9	(2)a	Ida Camilla Hals, IF Sturla	120277	Førde	11.09	-0.8

Utenlandsk statsborger/Foreign citizen:

12.9	(2)	Chineherem Nwokolo (International School)	300678	Egersund	24.09	+1,0

Medvind/Wind-assisted:

12.3	(1)ah2	Siv Helen Nærland, Hinna IL	300176	Haugesund	29.05	+7,3
12.3	(1)ch2	Kristine Berg, IL Skjalg	150578	Haugesund	29.05	+4,8
12.4	(1)h1	Kjersti Nesheim, Haugesund IL	270876	Haugesund	29.05	+2,1
12.5	(1)h1	Anne Marit Aasen, Tingvoll FIK	290477	Molde	24.09	+4,7
12.5	(1)A	Lillian Foss Breivik, Mørejarl FIK	050874	Molde	24.09	+4,1
12.5	(1)h2	Lillian Foss Breivik, Mørejarl FIK	050874	Molde	24.09	+4,4
12.6	(2)h1	Irene Kjerstad, Mørejarl FIK	160574	Molde	24.09	+4,7
12.6	(2)h2	Hildegunn Holten, IL Ulvungen	300579	Molde	24.09	+4,4
12.6	(2)A	Irene Kjerstad, Mørejarl FIK	160574	Molde	24.09	+4,1
12.7	(1)b	Ingrid Bjørdal, Ørsta IL	010277	Hornindal	09.07	+3,1
12.7	(3)h2	Mona Gjelstenli, IL Samhald	240179	Molde	24.09	+4,4
12.7	(3)A	Anne Marit Aasen, Tingvoll FIK	290477	Molde	24.09	+4,1
12.8	(2)ch2	Margit Katrine Strand, IL Skarphedin	220178	Haugesund	29.05	+4,8
12.8	(2)ah2	Hege Antonsen, Gjesdal IL	170277	Haugesund	29.05	+7,3
12.8	(2)b	Kjersti Herstad, IL Tambarskjelvar	250777	Hornindal	09.07	+3,1
12.8	(4)h2	Marie Flatin, Dimna IL	210978	Molde	24.09	+4,4
12.8	(4)A	Hildegunn Holten, IL Ulvungen	300579	Molde	24.09	+4,1
12.9	(1)ch1	Bjørg Tendenes, Gjesdal IL	211078	Haugesund	29.05	+6,7
12.9	(3)ah2	Bente Birkeland, IL Skjalg	270177	Haugesund	29.05	+7,3
12.9	(2)h	Camilla Dragseth Berg, IF Sturla	060675	Drammen	16.06	+2,1
12.9	(3)h	Wenche Selbo, IF Sturla	150776	Drammen	16.06	+2,1
12.9	(1)a	Tone K. Lauritzen, Ullensaker/Kisa IL	141276	Kolbotn	24.07	+2,8
12.9	(2)x	Anette Rolfstad, IF Sturla	090774	Drammen	27.08	+4,0
12.9	(5)h2	Beate Husøy, Mørejarl FIK	050179	Molde	24.09	+4,4

Manglende opplysning om vindforhold/Wind?:

12.9	(1)	Ingrid Bjørdal, Ørsta IL	010277	Ørsta	07.07	

60 METER

7.98	(1)a	Rannveig Kvalvik, Moss IL	021076	Oslo/Bi	27.09	-2,1
7.99	(1)A	Kjersti Nesheim, Haugesund IL	270876	Fana	27.07	+0,8
8.04	(1)A	Gudrun Nilsen, Ask IL	051070	Fana	20.07	+2,0
8.10	(2)A	Marte Gammelsrød, Ask IL	300975	Fana	20.07	+2,0
8.12	(1)eA	Tai Stilson, Strindheim IL	290580	Lillehammer	25.06	+0,4
8.14	(2)eA	Tine Borge, IF Hellas	071080	Lillehammer	25.06	+0,4
8.19	(1)e	Jorunn Langseth, Skrautvål IL	020280	Oslo/Bi	02.07	-0,7
8.23	(1)c	Margit Katrine Strand, IL Skarphedin	220178	Oslo/Bi	27.09	-2,0
8.24	(1)	Karianne Mjøs, Laksevåg TIL	060476	Fana	05.07	-1,4
8.26	(1)a	Elin Bjørge, Sandefjord TIF	160376	Tønsberg	25.04	+1,0
8.27	(2)e	Synnøve J. Andersen, IL Bevern	060280	Nesbyen	21.08	
8.30	(1)f	Maria Guttormsen, IL Stålkameratene	270581	Oslo/Bi	02.07	+0,4
8.33	(2)A	Gyrid Lie, IF Eiker-Kvikk	250678	Drammen	05.05	+2,0
8.33	(4)eA	Britt Helen Thon, Skrautvål IL	100580	Lillehammer	25.06	+0,4
8.33	(1)eh2	Cecilie Marthinsen, Jevnaker IF	280580	Oslo/Bi	02.07	-0,6
8.33	(1)gh2	Camilla Gullhav Hatlen, Mosjøen FIK	230282	Overhalla	30.07	+0,3
8.34	(2)	Trine Nilsen, IL Fri	090478	Fana	29.06	+1,6
8.34	(1)e	Pia-Therese Gulbrandsen, IL Driv	110180	Kolbotn	23.07	+1,6
8.35	(5)A	Solgun Ellingsen, Ask IL	311260	Fana	20.07	+2,0
8.35	(2)A	Anne Karin Skutle Lyngbø, IL Norna-Salhus	270163	Fana	27.07	+0,8
8.36	(5)eA	Torunn Elin Holte, Bryne FIK	111080	Lillehammer	25.06	+0,4
8.38	(1)eh2	Liv Anita Mikkelborg, Ullensaker/Kisa IL	140180	Kolbotn	23.07	+0,8
8.38	(1)ehM	Cathrin Næsbakken, IL Havørn	310180	Nadderud	03.09	+1,5
8.40	(2)	Cecilie Irene Hjelle, IL Gular	061278	Fana	05.07	-1,4
8.40	(2)fh2	Lena Marita Dypevik, IL Tambarskjelvar (25/22)	100381	Overhalla	30.07	-0,9

Medvind/Windassisted:

8.02	(1)	Marte Gammelsrød, Ask IL	300975	Haukås	16.06	+5,8
8.05	(1)eM	Tine Borge, IF Hellas	071080	Nadderud	03.09	+2,5
8.19	(1)e	Cecilie Marthinsen, Jevnaker IF	280580	Lillehammer	10.09	+2,6
8.24	(2)e	Britt Helen Thon, Skrautvål IL	100580	Lillehammer	10.09	+2,6
8.28	(1)e	Wendy Samuelsen, Spydeberg IL	140880	Lisleby	06.06	+4,1
8.28	(3)e	Liv Anita Mikkelborg, Ullensaker/Kisa IL	140180	Lillehammer	10.09	+2,6
8.32	(1)eA	Silje Syvertsen, Lillesand IL	290180	Grimstad	09.07	+3,9
8.33	(1)g	Christine Nordskag Olsen, IF Sturla	061182	Nadderud	19.06	+4,3
8.35	(1)f	Kjersti Jergel, Sandvin IL	060681	Oslo/Tr	05.06	+2,7
8.35	(2)eA	Stine Sæther, IF Herkules	140180	Grimstad	09.07	+3,9
8.36	(2)eh1	Trine Tjørve, Lista IL	180780	Grimstad	09.07	+2,5
8.39	(1)fh2	Silje Anett Haugen, Lillehammer IF	050181	Fagernes	04.06	+3,0
8.39	(1)th2	Silje Anett Haugen, Lillehammer IF	050181	Lillehammer	10.09	+2,2
8.40	(2)	Tanja Halhjem, TIL Hovding	250181	Haukås	16.06	+5,8
8.40	(3)eA	Kristine Stangeland, Sandnes IL	120480	Grimstad	09.07	+3,9
8.40	(3)ehM	Gunn Anette Lensberg, Sem IF	120180	Nadderud	03.09	+2,5

50 METER

90	(1)A	Mona Karin Riisnes, FIK BFG Fana	140466	Oslo/La	07.05	+1.7	18.14	90
00	(2)A	Karin Solbakken, Raufoss IL	060867	Oslo/La	07.05	+1.7	17.82	92
12	(3)A	Annette Dave, Raufoss IL	030771	Oslo//La	07.05	+1.7	18.17	92
38	(4)A	Marit Nyberg, IL i BUL	170574	Oslo/La	07.05	+1.7		
54	(5)A	Randi Nymoen, IL i BUL	050568	Oslo/La	07.05	+1.7	18.66	93
89	(1)B	Hilde Slind, Vikvarvet IL	271074	Oslo/La	07.05	+0.7		
01	(6)A	Rannveig Kvalvik, Moss IL	021076	Oslo/La	07.05	+1.7		
45	(2)B	Wenche Selbo, IF Sturla	150776	Oslo/La	07.05	+0.7		
58	(3)B	Anne Mette Undlien, Lillehammer IF	140768	Oslo/La	07.05	+0.7	19.39	89
64	(4)B	Camilla Dragseth Berg, IF Sturla	060675	Oslo/La	07.05	+0.7		

enior:

	11.8	11.9	12.0	12.1	12.2	12.3	12.4	12.5	12.6	12.7	12.8	12.9	13.0
969				1	3	7	7	8	14	16	24	37	57
974		1	3	5	7	12	18	31	39	43	56	76	96
979	1	2	3	6	9	13	19	28	38	52	67	94	103

	11.60	11.80	12.00	12.20	12.40	12.60	12.80	13.00	13.20	13.40
979		2	2	5	5	9	16	24	31	43
984			2	5	8	12	30	48	75	
985			2	5	7	16	36	56	88	
986		2	3	6	16	28	42	63	91	
987			1	7	14	24	49	69	110	
988		1	5	9	15	24	44	65	108	
989		2	4	9	16	31	51	80		
990			3	9	13	25	48	81		
991		2	5	8	13	30	46	70		
992		2	2	8	14	28	44	65		
993		2	7	8	11	31	47	76	107	
994	1	4	6	10	16	24	38	64	102	

unior:

	11.9	12.0	12.1	12.2	12.3	12.4	12.5	12.6	12.7	12.8	12.9	13.0
969					3	3	4	7	8	14	23	42
974	1	2	3	6	10	14	25	32	36	48	66	84
979		1	2	3	6	11	21	28	40	51	74	91

	11.80	12.00	12.20	12.40	12.60	12.80	13.00	13.20	13.40
979			2	2	5	11	18	23	36
984		1	3	5	8	24	41	64	
985		1	4	6	12	29	47	71	
986	1	1	4	12	20	33	50	70	
987			4	8	16	33	49	82	
988		1	3	8	14	28	50	86	
989		1	3	7	15	32	56		
990		1	3	4	9	25	51		
991		1	1	6	15	27	48		
992			2	4	12	20	38		
993		1	2	4	15	28	50	76	
994	2	2	5	9	15	26	47	82	

200 METER

23.48	(1)	Sølvi Meinseth, SK Vidar	270367	Tønsberg	20.07	+1,2	23.41	91
23.57	(1)	Meinseth		Jessheim	20.08	-0.5		
23.60	(4)A	Meinseth		Byrkjelo	24.07	-1.4		
23.62	(1)	Meinseth		Reykjavik, ISL	18.06	+1.7		
23.63	(4)	Meinseth		København, DEN	28.08	0,0		
23.65	(1)A	Meinseth		Stockholm, SWE	02.08	+0,2		
23.80	(2)	Karin Solbakken, Raufoss IL	060867	Istanbul, TUR	12.06		24.05	91
23.83	(1)A	Solbakken		Oslo/Bi	21.06	+1,3		
23.84	(5)	Meinseth		Göteborg/U, SWE	24.08	-0,6		
23.85	(2)A	Meinseth		Kvarnsveden, SWE	14.06	+1.5		
23.86	(2)A	Meinseth		Oslo/Bi	21.06	+1,3		
23.97	(1)A	Mona Karin Riisnes, FIK BFG Fana	140466	Oslo/Bi	14.05	+0,6	24.15	91
23.98	(1)A	Solbakken		Oslo/Bi	02.06	+0,4		
23.98	(3)A	Riisnes		Oslo/Bi	21.06	+1,3		
24.03	(5)A	Meinseth		Schwechat, AUT	29.05	-0,4		
24.04	(2)A	Solbakken		Stockholm, SWE	02.08	+0,2		
24.05	(1)J	Ingvild Larsen, Laksevåg TIL	031075	Huddinge, SWE	04.09	+0,3	25.09	93
24.09	(2)A	Meinseth		Oslo/Bi	14.05	+0,6		
24.09	(2)A	Riisnes		Oslo/Bi	02.06	+0,4		
24.09	(3)	Riisnes		Tønsberg	20.07	+1,2		

24.10	(4)A	Monica Grefstad, Minerva	121064	Oslo/Bi	21.06	+1,3	24.36
24.18	(8)h1	Solbakken		Helsinki, FIN	10.08	-2,1	
24.19	(3)	Riisnes (23/5)		Karlskrona, SWE	26.07	+0,2	
24.40	(3)A	Annette Dave, Raufoss IL	030771	Oslo/Bi	02.06	+0,4	24.07
24.44	(7)U	Marit Nyberg, IL i BUL	170574	Lillehammer	31.07	+1,1	24.82
24.70	(5)	Randi Nymoen, IL i BUL	050568	Tønsberg	20.07	+1,2	24.91
25.14	(3)	Hilde Slind, Vikvarvet IL	271074	Sundsvall, SWE	24.07	+1,1	25.43
25.18	(1)JM	Ellen Bergin, Steinkjer FIK	181075	Hyvinkää, FIN	02.08	-0,3	24.94
25.19	(1)a	Ingrid Lund, Lillehammer IF	220176	Oslo/Bi	02.07	-1,1	25.40
25.35	(1)aM	Rannveig Kvalvik, Moss IL	021076	Hyvinkää, FIN	02.08	+1,2	25.43
25.42	(1)B	Cecilie Rise, Gloppen FIL	190677	Byrkjelo	24.07	-0,6	27.0
25.43	(3)B	Kjersti Dale, IF Herkules	190678	Oslo/Bi	02.06	+2,0	26.77
25.43	(4)h1	Kristin Setså, Steinkjer FIK	270363	Jessheim	20.08	-1,0	24.80
25.63	(3)Jh1	Sigvor Melve, FIL Vossar	150975	Drammen	09.07	+0,3	26.69
25.79	(1)a	Rannveig Øksne, Minerva	111076	Kolbotn	05.06	-0,3	26.03
25.80	(2)U	Therese Stokke, IK Tjalve	131175	Oslo/Bi	02.07	+0,2	26.04
25.82	(2)a	Monica Holen, Kongsvinger IL	020476	Oslo/Bi	02.07	-1,1	26.2
25.82	(6)	Tonje Vråle, IF Sturla	270971	Tønsberg	20.07	+1,2	24.99
25.90	(1)	Gro Hege Cleveland, FIK BFG Fana	271269	Storebø	21.05	+0,3	24.66
26.01	(2)hM	Monica Penne, Bryne FIK	200671	Hvidovre, DEN	02.07	+1,1	25.1
26.01	(1)c	Thale Høyer Grimstad, Lillehammer IF	170278	Lillehammer	05.07	+1,4	26.75
26.01	(1)	Gudrun Nilsen, Ask IL	051070	Fana	20.07	+0,7	26.07
26.06	(4)Jh2	Kjersti Nesheim, Haugesund IL	270876	Drammen	09.07	+1,7	27.1
26.06	(2)ah2	Monica Simensen, Fræna FIK	150476	Kristiansand	12.08	-0,4	26.22
26.16	(1)c	Nina Johannessen, Minerva	080378	Oslo/Bi	29.09	+0,2	26.62
26.17	(2)ah1	Ingrid Hjørdis Bjørdal, Ørsta IL	010277	Kristiansand	12.08	-1,8	26.7
26.19	(1)	Anne Mette Undlien, Lillehammer IF	140768	Fagernes	05.06	+0,3	26.16
26.21	(3)a	Elin Bjørge, Sandefjord TIF	160376	Oslo/Bi	02.07	-1,1	26.44
26.22	(2)	Camilla Isaksen, IL Fri	090773	Voss	04.06	-1,1	25.93
26.24	(2)	Hanne Kvarberg, FIK Orion	120378	Lillehammer	03.09	+0,7	26.89
26.26	(2)J	Lillian Foss Breivik, Mørejarl FIK	050874	Fosnavåg	05.06	+0,5	26.74
26.31	(2)	Marte Gammelsrød, Ask IL	300975	Fana	20.07	+0,7	26.53
26.32	(3)J	Irene Kjerstad, Mørejarl FIK	160574	Fosnavåg	05.06	+0,5	26.14
26.33	(1)A	Camilla Dragseth Berg, IF Sturla	060675	Oslo/Bi	18.07	-0,4	26.72
26.34	(2)Uh1	Nina Johannessen, Kristiansands IF	081275	Oslo/Bi	02.07	+0,4	25.69
26.34	(2)A	Lene Johannessen, SK Vidar	241073	Oslo/Bi	18.07	-0,4	26.84
26.37	(5)a	Elin Dahl, Kolbotn IL	060777	Oslo/Bi	02.07	-1,1	26.61
26.44	(3)	Asborg Aanstad, Lillehammer IF	220579	Lillehammer	03.09	+0,7	debut
26.45	(2)	Mette Hanneborg, Aurskog-Høland FIL	091275	Oslo/Bi	04.08	-1,4	27.28
26.45	(3)	Lena Opaker, Ullensaker/Kisa IL	160369	Oslo/Bi	04.08	-1,4	27.52
26.50	(1)c	Marit Hagen, IF Sturla	170778	Drammen	01.09		
26.51	(1)	Mari Ann Bentdal, FIK Orion	130369	Akrestrømmen	21.06	+1,1	26.4
26.52	(5)Uh2	Hanne Lyngstad, FIK Orion	051275	Lillehammer	24.06	+1,9	27.0
26.54	(3)	Britt Ingrid Reigstad, IL Fri	090977	Fana	05.07	+1,1	26.92
26.58	(4)A	Brit Olsson, IL Skjalg	161072	Oslo/Bi	18.07	-0,4	26.1
26.60	(2)	Heidi Enger, Romedal IL	010175	Akrestrømmen	21.06	+1,1	27.04
26.61	(1)e	Tine Borge, IF Hellas	071080	Kolbotn	25.09	-0,6	27.3
26.64	(3)B	Wenche Selbo, IF Sturla	150776	Oslo/Bi	14.05	-1,6	27.40
26.64	(1)	Iselin Eliassen, IL Fri	230379	Fana	01.09	-0,1	28.69
26.66	(1)J	Magnhild Klingenberg, Selsbakk IF	100578	Oppdal	04.09		27.08
26.67	(4)	Heidi Haraldson, Haugesund IL	100675	Lillehammer	03.09	+0,7	26.45
26.70	(1)	Kristin Erlandsen, IL i BUL, Tromsø	290768	Sortland	24.06	-1,6	26.41
26.73	(4)ah1	Aina Kvammen, Flekkefjord IF	280277	Kristiansand	12.08	-1,8	27.89
26.76	(2)	Laila Gjerde, Mørejarl FIK	301173	Ålesund	14.08	+1,4	25.5
26.77	(1)ch2M	Margit Katrine Strand, IL Skarphedin	220178	Sandnes	03.09	+0,4	26.93
26.81	(2)	Karianne Mjøs, Laksevåg TIL	060476	Fana	01.09	-0,1	27.4
26.84	(2)	Erina Hammer, Fredrikstad IF	041277	Moss	07.09	-3,3	26.52
26.88	(3)Uh2	Marte Bergh, IK Tjalve	100674	Oslo/Bi	02.07	+0,8	25.68
26.90	(2)	Anne Marit Aasen, Tingvoll FIK	290477	Straumsnes	07.08	+1,1	28.38
26.93	(-)cM	Margareth Wiig, Mandal & Halse IL	060979	Hyvinkää, FIN	02.08	+1,6	debut
26.98	(1)c	Linda Botterli, Høybråten & Stovner IL	220378	Oslo/Bi	25.05	+1,8	27.47
26.98	(2)	Solgun Ellingsen, Ask IL	311260	Ravnanger	24.09	+1,7	25.83
27.00	(6)A	Gyrid Lie, IF Eiker-Kvikk	250678	Oslo/Bi	18.07	-0,4	-
27.04	(7)Uh2	Kjersti Holgersen, Egersunds IK	021275	Lillehammer	24.06	+1,9	27.17
27.05	(2)a	Linda Holen, Kongsvinger IL	020476	Romedal	12.06	-1,4	26.9
27.09	(1)ch3M	Anne Barlaug, Sandnes IL	080278	Sandnes	03.09	-0,7	26.11
27.10	(1)a	Ida Camilla Hals, IF Sturla	120277	Kolbotn	23.07	-1,6	-
27.12	(1)b	Ragnhild Holmen Waldahl, IL Koll	210277	Oslo/Bi	25.08	-0,5	27.84
27.13	(2)ch3M	Hildegunn Holten, IL Ulvungen	300579	Sandnes	03.09	-0,7	-
27.14	(6)	Hege Brekken Riise, Lillehammer IF	150479	Lillehammer	03.09	+0,7	debut

27.15	(1)	Hilde Olsen, Ranheim IL	060669	Oppdal	04.09		-
27.19	(2)J	Tove Elizabeth Hunt, Lillehammer IF	211176	Fagernes	05.06	+0,3	26.21 91
27.20	(4)J	Jane Slåtsveen, Raufoss IL	080478	Fagernes	05.06	+0,3	27.72 93
27.20	(1)d	Elisabeth Schmidt, Sykkylven IL	240179	Molde	04.09	+0,9	-
27.22	(1)d	Linn Susegg, IL Stjørdals-Blink	300879	Steinkjer	19.06	+1,0	28.7 93
27.23	(1)ch1M	Turid Agnete Teigen, IF Eiker-Kvikk	100878	Sandnes	03.09	-0,3	26.58 93
27.30	(2)e	Synnøve J. Andersen, IL Bevern	060280	Kolbotn	25.09	-0,6	debut 94
27.31	(1)c	Torunn Haukanes, Austevoll IK	270278	Storebø	21.05	-1,8	26.82 93
27.31	(5)a	Kristine Bjørvik Andersen, Eidanger IL	140677	Skien	05.08	+0,4	26.66 93
27.33	(3)	Anette Rolfstad, IF Sturla	090774	Oslo/Bi	26.07	-0,5	26.77 91
27.41	(1)a	Elisabeth Tollisen, IL i BUL	150976	Oslo/Bi	25.08	+0,2	-
27.45	(1)d	Åse Iren Larsen, Lillehammer IF	081279	Lillehammer	24.05	+0,6	debut 94
27.48	(2)	Siri Rye, Steinkjer FIK	060576	Stjrdal	05.06		26.31 93
27.50	(1)J	Eirin Holte, IK Hind	140876	Tromsø	20.08	+0,2	-
27.50	(1)a	Kristine Hansen, IL Runar (87/66)	160577	Sandefjord	10.09	-0,5	27.7 93

IKKE GODKJENTE RESULTATER/UNSANCTIONED RESULTS:

Medvind/Wind-assisted:

23.54	(1)A	Karin Solbakken, Raufoss IL	060867	Västerås, SWE	30.06	+3,9
23.70	(1)A	Mona Karin Riisnes, FIK BFG Fana	140466	Västerås, SWE	30.06	+3,9
23.79	(1)J	Marit Nyberg, IL i BUL	170574	Drammen	09.07	+3,2
24.12	(1)h5	Solbakken		Helsingborg, SWE	09.07	+4,4
24.36	(1)U	Marit Nyberg, IL i BUL	170574	Lillehammer	24.06	+2,8
24.64	(2)J	Hilde Slind, Vikvarvet IL	271074	Drammen	09.07	+3,2
24.70	(3)J	Ellen Bergin, Steinkjer FIK	181075	Drammen	09.07	+3,2
24.99	(4)J	Ingrid Lund, Lillehammer IF	220176	Drammen	09.07	+3,2
25.05	(5)J	Sigvor Melve, FIL Vossar	150975	Drammen	09.07	+3,2
25.11	(2)U	Hilde Slind, Vikvarvet IL	271074	Lillehammer	24.06	+2,8
25.25	(1)c	Kjersti Dale, IF Herkules	190678	Porsgrunn	04.06	+6,2
25.29	(6)J	Therese Stokke, IK Tjalve	131175	Drammen	09.07	+3,2
25.35	(7)J	Rannveig Øksne, Minerva	111076	Drammen	09.07	+3,2
25.55	(1)	Gro Hege Cleveland, FIK BFG Fana	271269	Haukås	18.05	+2,1
25.63	(3)U	Therese Stokke, IK Tjalve	131175	Lillehammer	24.06	+2,8
25.86	(1)ch12	Nina Johannessen, Minerva	080378	Helsingborg, SWE	10.07	+3,1
25.90	(8)J	Kjersti Nesheim, Haugesund IL	270876	Drammen	09.07	+3,2
25.96	(1)a	Erina Hammer, Fredrikstad IF	041277	Lisleby	06.06	+3,7
26.05	(1)d	Anniken Heimdal, Stathelle OIL	110679	Porsgrunn	04.06	+6,2
26.06	(1)ah1	Elin Bjørge, Sandefjord TIF	160376	Oslo/Bi	02.07	+2,3
26.10	(2)B	Lene Johannessen, SK Vidar	241073	Oslo/Bi	21.06	+2,7
26.19	(2)Uh1	Mette Hanneborg, Aurskog-Høland FIL	091275	Lillehammer	24.06	+2,9
26.19	(5)U	Mette Hanneborg, Aurskog-Høland FIL	091275	Lillehammer	24.06	+2,8
26.19	(6)U	Irene Kjerstad, Mørejarl FIK	160574	Lillehammer	24.06	+2,8
26.24	(3)Uh1	Irene Kjerstad, Mørejarl FIK	160574	Lillehammer	24.06	+2,9
26.29	(4)Uh1	Camilla Dragseth Berg, IF Sturla	060675	Lillehammer	24.06	+2,9
26.40	(3)B	Lena Opaker, Ullensaker/Kisa IL	160369	Oslo/Bi	21.06	+2,7
26.57	(6)B	Marte Bergh, IK Tjalve	100674	Oslo/Bi	21.06	+2,7
26.60	(1)a	Kristine Bjørvik Andersen, Eidanger IL	140677	Porsgrunn	04.06	+6,2
26.94	(5)Uh1	Anette Lekve, IL Fri	230673	Lillehammer	24.06	+2,9
26.95	(3)ah2	Elisabeth Tollisen, IL i BUL	150976	Oslo/Bi	02.07	+2,6
27.12	(1)dA	Lise M. Jensen, Ski IL	211279	Oslo/Bi	25.05	+2,3
27.25	(1)J	Bjørgunn Rushfeldt, Vadsø TF	220376	Hammerfest	19.06	+2,1
27.32	(2)dA	Elisabeth Larsen, IL Tyrving	150679	Oslo/Bi	25.05	+2,3
27.34	(1)d	Sandra Hammer, Fredrikstad IF	040979	Lisleby	06.06	+3,7
27.44	(1)U	Bente Kjønstad, NTHI	081172	Trondheim/Le	14.05	+3,6
27.44	(3)dA	Hege Olsen, IF Sturla	040379	Oslo/Bi	25.05	+2,3

Ubekreftet/Not confirmed:

27.44	( )	Kristine Strand, Ranheim IL	030676	USA

MANUELT SUPPLEMENT/HANTIMING:

25.8	(1)J	Nina Johannessen, Kristiansands IF	081275	Søgne	23.08	-1,6
26.1	(1)b	Cecilie Bjørnemo, Egersunds IK	251177	Egersund	22.09	+0,5
26.2	(1)a	Merete Voreland, Mandal & Halse IL	240176	Søgne	23.08	-2,9
26.3	(1)	Kristin Erlandsen, IL i BUL, Tromsø	290768	Tromsø	21.06	+0,3
26.5	(2)J	Jeanette Negård, Kongsvinger IL	050576	Akrestrømmen	11.09	-1,8
26.6	(1)d	Anniken Heimdal, Stathelle OIL	110679	Larvik/Lo	21.08	-1,6
27.1	(1)	Kristine Bjørvik Andersen, Eidanger IL	140677	Porsgrunn	05.05	+0,7
27.1	(2)d	Linda Jensen, IL Runar	250579	Larvik/Lo	21.08	-1,6
27.2	(1)	Marit Vognild, Oppdal FIK	231073	Oppdal	30.05	
27.2	(1)d	Grethe Kleggetveit, Otra IL	220779	Øyestad	25.09	+0,7

Utenlandsk statsborger/Foreign citizen:

26.5	(2)	Chineherem Nwokolo (International School)	300678	Egersund	22.09	+0,5

IKKE GODKJENT RESULTAT/UNSANCTIONED RESULT:
Medvind/Wind-assisted:

26.7	(1)d	Kristin Roset, Sandane TIL	221079	Byrkjelo	16.09	+3,5

Manglende opplysninger om vindforhold/Wind?:

25.9	(1)b	Ingrid Bjørdal, Ørsta IL	010277	Ørsta	07.07
26.9	(1)a	Bjørgunn Rushfeldt, Vadsø TF	220376	Alta	28.05

Senior:

	23.6	24.0	24.4	24.8	25.2	25.6	26.0	26.4	26.8	27.2	27.6
1969				1	2	4	12	20	34	51	77
1974				3	12	20	28	39	66	100	
1979		1	3	6	12	21	32	57	94		

	23.60	24.00	24.40	24.80	25.20	25.60	26.00	26.40	26.80	27.20
1979		1	2	6	7	11	16	20	26	32
1984		1	2	4	10	14	25	41	58	72
1985		1	2	4	7	16	35	47	64	79
1986			1	10	14	16	28	38	61	86
1987			3	6	12	21	25	59	72	95
1988		1	7	9	12	20	29	45	62	86
1989		1	6	9	13	21	35	55	72	96
1990		1	3	5	12	21	31	48	74	
1991	1	1	6	7	12	19	29	50	63	84
1992		1	3	6	13	18	29	41	55	83
1993	1	1	4	4	11	20	24	45	68	86
1994	1	3	6	8	11	15	21	39	57	76

Junior:

	24.0	24.4	24.8	25.2	25.6	26.0	26.4	26.8	27.2	27.6
1969				1	3	8	12	26	39	60
1974			2	9	15	22	31	52	86	
1979		1	3	5	11	21	44	74		

	24.00	24.40	24.80	25.20	25.60	26.00	26.40	26.80	27.20
1979			3	4	6	9	12	19	24
1984		1	2	7	10	16	26	38	50
1985	1	2	3	6	11	25	31	41	51
1986		1	6	9	9	17	26	41	60
1987			2	6	10	13	37	45	63
1988		1	2	3	9	16	28	40	59
1989		1	2	4	9	18	34	49	65
1990				3	5	12	23	45	
1991		1	1	3	5	12	27	37	55
1992					4	9	18	28	50
1993				3	8	12	27	48	63
1994		1	2	6	9	13	25	38	55

300 METER

38.79	(1)A	Karin Solbakken, Raufoss IL	060867	Oslo/La	07.05	38.72
39.00	(2)A	Mona Karin Riisnes, FIK BFG Fana	140466	Oslo/La	07.05	39.36
39.70	(3)	Annette Dave, Raufoss IL	030771	Oslo/La	07.05	
39.83	(4)A	Randi Nymoen, IL i BUL	050568	Oslo/La	07.05	39.51
40.71	(1)	Ingrid Lund, Lillehammer IF	220176	Lillehammer	29.05	40.76
41.33	(1)a	Rannveig Kvalvik, Moss IL	021076	Oslo/Bi	27.09	40.94
41.33	(2)	Gro Hege Cleveland, FIK BFG Fana	271269	Lillehammer	29.05	39.44
41.66	(1)c	Thale Høyer Grimstad, Lillehammer IF	170278	Skien	06.08	43.00
42.31	(5)A	Hanne Lyngstad, FIK Orion	051275	Oslo/La	07.05	
42.54	(1)d	Margareth Wiig, Mandal & Halse IL	060979	Skien	06.08	debut
42.96	(2)c	Turid A. Teigen, IF Eiker-Kvikk	100878	Skien	06.08	42.43
42.96	(3)c	Margit Katrine Strand, IL Skarphedin	220178	Skien	06.08	44.7
43.03	(6)A	Heidi Enger, Romedal IL	010175	Oslo/La	07.05	41.83
43.10	(1)c	Hanne Kvarberg, FIK Orion	120378	Bjørkelangen	17.09	43.72
43.12	(3)c	Magnhild Klingenberg, Selsbakk IF	100578	Stjørdal	02.07	43.54
43.29	(2)d	Asborg Aanstad, Lillehammer IF	220579	Skien	06.08	debut
43.30	(4)c	Nina Møgster, Austevoll IK	090278	Skien	06.08	42.66
43.37	(1)B	Lene Brennodden, Romedal IL	071078	Oslo/La	07.05	46.28
43.44	(2)B	Linda Aaram, Oppdal FIK	250671	Oslo/La	07.05	43.07
43.56	(1)d	Lise M. Jensen, Ski IL	211279	Bjørkelangen	17.09	debut
43.57	(4)c	Birgitte Settem, Elnesvågen OIL	78	Stjørdal	02.07	
43.68	(3)c	Nina Johannessen, Minerva	080378	Bjørkelangen	17.09	
43.71	(1)d	Katrine Gullestad, IL Koll	061179	Oslo/Bi	30.08	debut
43.81	(2)c	Linda Botterli, Høybråten & Stovner IL	220378	Oslo/La	12.06	44.84
43.84	(3)d	Linda Jensen, IL Runar	250579	Skien	06.08	debut

MANUELL TIDTAGNING/HANDTIMING:

42.6	(1)c	Torunn Haukanes, Austevoll IK	270278	Storebø	19.07

IKKE GODKJENT RESULTAT/UNSANCTIONED RESULT:
Ikke bona fide konkurranse/Not bona fide:

43.46	(3)h5	Marte Bøhm, IF Sturla	231277	Drammen	21.09

400 METER

52.49	(4)h3	Sølvi Meinseth, SK Vidar	270367	Helsinki, FIN	08.08	52.45 91
52.60	(5)s2	Meinseth		Helsinki, FIN	09.08	
52.61	(1)	Meinseth		Jessheim	21.08	
52.78	(1)	Meinseth		Århus, DEN	07.07	
53.13	(1)	Meinseth		Hechtel, BEL	30.07	
53.76	(1)	Randi Nymoen, IL i BUL	050568	Byrkjelo	24.07	54.71 92
53.88	(1)A	Mona Karin Riisnes, FIK BFG Fana	140466	Drammen	01.06	53.43 91
54.00	(1)A	Riisnes		Oslo/Bi	24.05	
54.08	(4)	Riisnes		Århus, DEN	07.07	
54.25	(2)	Riisnes		Lapinlahti, FIN	26.06	
54.37	(1)	Riisnes		Fana	26.05	
54.38	(2)	Riisnes		Byrkjelo	24.07	
54.39	(7)A	Meinseth		Schwechat, AUT	29.05	
54.47	(2)	Nymoen		Jessheim	21.08	
54.59	(4)	Riisnes		Istanbul, TUR	11.06	
54.65	(2)A	Karin Solbakken, Raufoss IL	060867	Oslo/Bi	24.05	54.75 93
54.81	(3)A	Nymoen		Oslo/Bi	24.05	
54.81	(1)A	Nymoen		Oslo/Bi	12.07	
54.83	(3)	Riisnes		Jessheim	21.08	
54.91	(2)A	Mari Bjone, IL i BUL	110970	Oslo/Bi	12.07	54.47 91
54.98	(1)	Nymoen (21/5)		Oslo/La	15.06	
55.05	(1)	Toril Hatling, Minerva	081067	Oslo/Bi	03.08	54.60 92
55.75	(1)	Tonje Vråle, IF Sturla	270971	Nesbyen	19.06	54.77 93
55.76	(1)	Toril Lauritsen, Steinkjer FIK	070367	Steinkjer	19.06	54.61 88
55.96	(4)	Gro Hege Cleveland, FIK BFG Fana	271269	Jessheim	21.08	54.31 91
55.98	(5)	Kristin Setsa, Steinkjer FIK	270363	Jessheim	21.08	55.47 86
56.19	(6)	Brit Olsson, IL Skjalg	161072	Jessheim	21.08	56.50 89
56.58	(1)U	Lene Johannessen, SK Vidar	241073	Oslo/Bi	03.07	57.99 92
56.80	(1)J	Ingrid Lund, Lillehammer IF	220176	Drammen	10.07	57.27 93
56.89	(4)J	Ingrid Bjørdal, Ørsta IL	010277	Huddinge, SWE	03.09	debut 94
56.95	(1)	Sissel Norum, Steinkjer FIK	091059	Stjørdal	02.08	55.83 89
57.32	(1)	Kari Uglem, Strindheim IL	160570	Stjørdal	27.05	57.70 86
57.45	(1)U	Monica Simensen, Fræna FIK	150476	Stjørdal	02.07	57.76 93
57.87	(2)	Mari Ann Bentdal, FIK Orion	130369	Nesbyen	19.06	57.06 92
57.88	(2)U	Silje Rasmussen, IL i BUL	040573	Lillehammer	25.06	55.59 91
57.92	(1)J	Sigvor Melve, FIL Vossar	150975	Haukås	25.08	60.66 93
58.00	(1)b	Cecilie Rise, Sandane TIL	190677	Lillehammer	25.06	59.04 93
58.14	(3)U	Marit Nyberg, IL i BUL	170574	Lillehammer	25.06	58.72 93
58.15	(1)J	Rannveig Kvalvik, Moss IL	021076	Drammen	17.09	57.75 93
58.26	(1)J	Heidi Enger, Romedal IL	020175	Drammen	01.06	58.39 93
58.35	(2)b	Elin Dahl, Kolbotn IL	060777	Lillehammer	25.06	58.62 93
58.42	(4)U	Irene Kjerstad, Mørejarl FIK	160574	Lillehammer	25.06	60.00 93
58.46	(3)b	Cecilie Stokke, IL Koll	190877	Lillehammer	25.06	58.88 93
58.47	(2)U	Hanne Lyngstad, FIK Orion	051275	Oslo/Bi	03.07	58.38 93
58.67	(3)aA	Linda Holen, Kongsvinger IL	020476	Oslo/Bi	03.07	59.2 92
58.74	(1)c	Torunn Haukanes, Austevoll IK	270278	Lillehammer	25.06	60.04 93
58.95	(3)U	Therese Stokke, IK Tjalve	131175	Oslo/Bi	03.07	60.46 93
59.09	(4)	Grethe Slettom, FIK BFG Fana	230372	Fana	26.05	56.82 90
59.15	(3)	Linda Aaram, Oppdal FIK	250671	Stjørdal	27.05	59.9 91
59.19	(1)d	Kristin Roset, Sandane TIL	221079	Fana	28.08	debut 94
59.26	(2)c	Kjersti Dale, IF Herkules	190678	Lillehammer	25.06	62.29 93
59.31	(3)a	Monica Holen, Kongsvinger IL	020476	Lillehammer	25.06	58.33 93
59.33	(2)U	Camilla Isaksen, IL Fri	090773	Drammen	01.06	58.78 89
59.34	(4)b	Britt Ingrid Reigstad, IL Fri	090977	Lillehammer	25.06	60.87 93
59.37	(6)J	Mette Hanneborg, Aurskog-Høland FIL	091275	Drammen	10.07	58.96 93
59.51	(1)	Liv Thorseng, IK Tjalve	200769	Lillehammer	04.09	60.28 93
59.61	(2)	Siri Rye, Steinkjer FIK	060576	Stjørdal	04.06	60.40 92
59.65	(4)Jh1	Hanne Kvarberg, FIK Orion	120378	Drammen	08.07	60.87 93
59.76	(6)	Tanja Ødegård, Steinkjer FIK	290971	Posio, FIN	23.07	58.04 90
59.77	( )	Elisabeth Tollisen, IL i BUL	150976	Terre Haute, USA	03.06	61.12 93
59.88	(4)U	Wenche Selbo, IF Sturla	150776	Drammen	01.06	-
60.08	(2)B	Hildegunn Kristiansen, IF Herkules	160376	Oslo/Bi	24.05	59.93 93

60.11	(1)B	Lena Opaker, Ullensaker/Kisa IL	160369	Oslo/Bi	30.06	-
60.12	(3)	Grete Henning, Steinkjer FIK	050477	Stjørdal	04.06	61.12
60.14	(3)U	Ragnhild Holmen Waldahl, IL Koll	210277	Skien	06.08	61.74
60.15	(2)U	Asbjørg Kuvås Melien, Selsbakk IF	200977	Stjørdal	02.07	61.80
60.34	(4)c	Thale Høyer Grimstad, Lillehammer IF	170278	Lillehammer	25.06	debut
60.38	(8)U	Veslemøy Hausken, FIK BFG Fana	010273	Lillehammer	25.06	59.64
60.45	(1)J	Mari Nilsen Ervik, Selsbakk IF	271177	Brekstad	04.06	60.13
60.46	(5)b	Kristine Hansen, IL Runar	160577	Lillehammer	25.06	60.57
60.49	(1)	Marit Hagen, IF Sturla	170778	Hønefoss	04.06	64.93
60.52	(5)a	Bjørgunn Rushfeldt, Vadsø TF	220376	Lillehammer	25.06	61.89
60.59	(2)	Marit Vognild, Oppdal FIK	231073	Ravnanger	10.07	-
60.60	(1)d	Lise M. Jensen, Ski IL	211279	Lillehammer	25.06	debut
60.67	(3)ah2	Lydia Iren Waage, Bergsøy IL	201076	Kristiansand	13.08	58.96
60.71	(5)c	Nina Møgster, Åustevoll IK	090278	Lillehammer	25.06	61.57
60.72	(3)B	Marte Bøhm, IF Sturla	231277	Oslo/Bi	24.05	59.84
60.76	(1)B	Heidi Berger, Aurskog-Høland FIL	210774	Oslo/Bi	12.07	62.24
60.80	(5)U	Camilla Dragseth Berg, IF Sturla	060675	Drammen	01.06	60.22
60.88	(4)	Margareth Dahl, Steinkjer FIK	140577	Stjørdal	04.06	61.61
61.18	(1)	Nina Gressløs, Fredrikstad IF	210369	Lillehammer	24.09	59.90
61.33	(6)c	Birgitte Sættern, Elnesvågen OIL	78	Lillehammer	25.06	debut
61.55	(6)a	Camilla Norli, Selsbakk IF	070676	Lillehammer	25.06	61.65
61.64	(1)b	Marianne Iden, FIL AKS -77	140677	Storebø	21.05	debut
61.67	(4)	Bente Kjønstad, NTHI	081172	Stjørdal	27.05	60.2
61.68	(3)	Solgun Ellingsen, Ask IL	311260	Ravnanger	10.07	57.21
61.69	(1)J	Linda Svori, IL Jotun	150775	Øvre Årdal	11.06	59.35
61.74	(2)d	Hege Brekken Riise, Lillehammer IF	150479	Lillehammer	25.06	debut
61.78	(2)B	Karina Gulbrandsen, Fredrikstad IF	270675	Oslo/Bi	12.07	-
61.87	(10)U	Kjersti Holgersen, Egersunds IK	021275	Lillehammer	25.06	61.85
61.91	(8)b	Aina Helen Norheim, IL Fri	020577	Lillehammer	25.06	61.05
61.98	(4)B	Lene Brennodden, Romedal IL	071078	Oslo/Bi	24.05	66.16
61.98	(2)J	Turid Agnete Teigen, IF Eiker-Kvikk	100878	Drammen	17.09	debut
62.03	(3)	Edel Marie Brynjulfsen, Ringerike FIK	291275	Hønefoss	04.06	59.90
62.06	(7)c	Ingvild Skeie, UIL Glimt	030278	Lillehammer	25.06	62.43
62.10	(5)	Sigrid Belbo, Steinkjer FIK	120167	Stjørdal	27.05	59.2
62.13	(2)c	Siri Refsland Tønnessen, IL Skjalg (81/53)	170278	Fana	28.08	debut

Ubekreftet/Not confirmed:

60.91	( )	Kristine Strand, Ranheim IL	0306076	USA

MANUELT SUPPLEMENT/HANDTIMING:

55.1	(1)	Toril Lauritsen, Steinkjer FIK	070367	Sundsvall, SWE	23.07
56.6	(1)	Ingrid Bjørdal, Ørsta IL	010277	Ørsta	10.09
56.8	(2)	Monica Simensen, Fræna FIK	150476	Ørsta	10.09
59.6	(4)	Lydia Iren Waage, Bergsøy IL	201076	Ørsta	10.09
60.1	(1)	Veslemøy Hausken, FIK BFG Fana	010273	Fana	21.09
60.2	(2)	Marit Vognild, Oppdal FIK	231073	Oppdal	20.06
61.8	(1)J	Nina Johannessen, Kristiansands IF	081275	Kristiansand	25.05

Senior:

	54.0	55.0	56.0	57.0	58.0	59.0	60.0	61.0	62.0	63.0	64.0
1969		1	1	2	5	14	20	46	64	73	
1974			2	6	15	26	42	65	96		
1979	1	1	8	18	30	45	72	111	170		

	54.00	55.00	56.00	57.00	58.00	59.00	60.00	61.00	62.00
1979	1	1	8	12	20	26	37	47	
1984		3	7	13	19	42	60	78	
1985		3	9	18	29	47	67	88	
1986	2	6	9	17	27	41	70	90	99
1987	1	1	6	13	25	43	64	90	108
1988	1	5	8	16	30	45	66	90	118
1989	1	5	9	20	30	44	65	90	
1990	2	6	7	15	23	39	59	75	
1991	4	7	11	15	21	30	44	64	93
1992	2	5	10	14	19	31	42	65	97
1993	1	4	11	12	20	31	47	61	97
1994	3	5	10	15	21	31	45	64	78

Mørejenter med junior-EM som mål for 1995 – **Monica Simensen** og **Ingrid Bjørdal** – to av fire på 4 x 400 laget. (Ingrid har allerede en femteplass i alpin-VM bak seg i år!) (Foto Anders Hoven, Friidrett)

Junior:

	54.0	55.0	56.0	57.0	58.0	59.0	60.0	61.0	62.0	63.0	64.0
1969				1	2	4	7	13	37	54	63
1974			1	5	12	21	36	57	86		
1979			4	10	18	32	57	92	145		

	54.00	55.00	56.00	57.00	58.00	59.00	60.00	61.00	62.00
1979			4	5	12	17	28	37	40
1984		1	3	7	12	25	38	52	
1985		2	6	10	16	28	43	60	
1986	1	4	6	10	16	24	45	60	66
1987			2	4	13	24	36	56	71
1988		1	2	5	14	22	37	52	74
1989		1	3	7	11	22	36	53	
1990		1	1	3	5	13	27	40	
1991		1	2	3	4	8	18	33	55
1992				1	5	12	19	36	61
1993			1	2	6	15	26	44	63
1994				2	5	15	24	40	50

600 METER

1:39.97	(1)e	Liv Anita Mikkelborg, Ullensaker/Kisa IL	140180	Lillehammer	10.09	-
1:40.07	(1)	Veslemøy Hausken, FIK BFG Fana	010273	Haukås	18.05	1:37.39
1:42.56	(2)	Marianne Iden, FIL AKS -77	140677	Haukås	18.05	debut

800 METER

2:03.61	(5)A	Toril Hatling, Minerva	081067	Stockholm, SWE	02.08	2:02.68
2:04.49	(3)	Hatling		Byrkjelo	24.07	
2:05.42	(6)	Hatling		København, DEN	28.08	
2:05.47	(1)	Hatling		Oslo/Bi	18.07	
2:05.64	(4)	Toril Lauritsen, Steinkjer FIK	070367	Gävle, SWE	04.07	2:04.33
2:05.96	(1)	Hatling		Jessheim	20.08	
2:06.54	(2)	Lauritsen		Istanbul, TUR	11.06	
2:06.67	(2)	Lauritsen		Oslo/Bi	02.06	
2:06.74	(2)	Lauritsen		Jessheim	20.08	
2:07.2	(1)	Tonje Vråle, IF Sturla	270971	Fresno, USA	21.05	2:05.54
2:07.28	(1)	Hatling		Oslo/Bi	14.05	
2:07.31	(3)	Hatling		Oslo/Bi	02.06	
2:07.34	(2)	Lauritsen		Stockholm, SWE	12.07	
2:07.63	(8)	Vråle		Gävle, SWE	04.07	
2:07.80	(4)	Vråle		Stockholm, SWE	12.07	
2:07.84	(2)	Lauritsen		Oslo/Bi	14.05	
2:07.98	(1)	Vråle (17/3)		Tempe, USA	25.05	
2:08.02	(3)	Kari Uglem, Strindheim IL	160570	Jessheim	20.08	2:04.36
2:08.22	(3)	Sissel Grottenberg, Minerva	170856	Oslo/Bi	14.05	2:07.08
2:08.59	(4)	Mari Ann Bentdal, FIK Orion	130369	Jessheim	20.08	2:08.52
2:09.20	(1)U	Silje Rasmussen, IL i BUL	040573	Oslo/Bi	02.07	2:07.16
2:09.3	(1)	Sissel Norum, Steinkjer FIK	091059	Oslo/Bi	26.07	2:09.40
2:09.7	(2)	Bjørg Torsteinsrud, Ås IL	240968	Oslo/Bi	26.07	2:15.78
2:09.9	(1)	Maiken Sørum, IL Skjalg	120168	Sandnes	29.06	2:06.52
2:09.99	(4)	Mari Bjone, IL i BUL	110970	Oslo/Bi	14.05	2:11.00
2:10.57	(6)	Hanne Lyngstad, FIK Orion	051275	Byrkjelo	24.07	2:10.22
2:11.01	(5)	Grethe Slettom, FIK BFG Fana	230372	Oslo/Bi	14.05	2:06.29
2:11.28	(2)U	Lene Johannessen, SK Vidar	241073	Oslo/Bi	02.07	2:16.58
2:12.44	(9)	Veslemøy Hausken, FIK BFG Fana	010273	Jessheim	20.08	2:11.22
2:13.0	(3)	Kari Lise Herland, SK Vidar	201066	Oslo/Bi	26.07	2:10.95
2:13.20	(1)U	Elin Randli, Byåsen IL	161073	Stjørdal	03.07	2:16.15
2:14.5	( )	Trine Pilskog, Mørejarl FIK	011272	El Paso, USA	02.04	2:09.87
2:14.83	(3)U	Lydia Iren Waage, Bergsøy IL	201076	Stjørdal	03.07	2:14.05
2:14.87	(2)	Liv Thorseng, IK Tjalve	200769	Oslo/Bi	18.07	2:16.99
2:14.9	(5)	Sigrid Belbo, Steinkjer FIK	120167	Oslo/Bi	26.07	2:08.23
2:15.17	(5)	Tanja Ødegård, Steinkjer FIK	290971	Posio, FIN	24.07	2:13.42
2:15.30	(1)a	Cecilie Stokke, IL Koll	190877	Oslo/Bi	02.07	2:13.13
2:15.37	(1)	Nina Gressløs, Fredrikstad IF	210369	Moss	07.09	2:11.35
2:15.45	(1)c	Torunn Haukanes, Austevoll IK	270278	Skien	05.08	2:17.34
2:15.76	(7)	Linda Aaram, Oppdal FIK	250671	Oslo/Bi	02.06	2:13.14
2:16.1	(2)	Christin Sørum, IL Skjalg	120168	Stavanger	12.05	2:05.4
2:16.66	(2)a	Elin Dahl, Kolbotn IL	060777	Kristiansand	12.08	2:18.82
2:17.07	(1)M	Rannveig Kvalvik, Moss IL	021076	Hvidovre, DEN	03.07	2:14.51
2:17.17	(2)	Brynhild Synstnes, Lillehammer IF	200471	Oslo/Bi	09.06	2:11.08

2:17.20	(1)f	Ann Christin Larsen, Brunlanes IL	060481	Oslo/Bi	03.07	2:24.51	93
2:17.22	(3)	Rønnaug Schei, Stadsbygd IL	280677	Stjørdal	16.06	2:18.9	93
2:17.28	(3)a	Marte Böhm, IF Sturla	231277	Kristiansand	12.08	2:18.89	93
2:17.41	(1)a	Stina Lind, Rana FIK	260276	Tønsberg	23.05	2:17.95	93
2:17.54	(1)	Gunhild Halle, IL Runar	010672	Sandefjord	10.09	2:15.13	90
2:17.88	(3)	Gro Hege Cleveland, FIK BFG Fana	271269	Voss	05.06	2:13.44	92
2:18.02	(4)	Anne Merete Gundhus, Modum FIK	220579	Oslo/Bi	18.07	debut	94
2:18.08	(6)D	Nina Hansteen, Minerva	161258	Athen, GRE	09.06	2:19.61	92
2:18.17	(1)	Hanne Firing, IF Eiker-Kvikk	131264	Hønefoss	05.06	2:14.72	93
2:18.22	(4)	Stine Larsen, FIK BFG Fana	051175	Voss	05.06	2:22.75	93
2:18.6	(1)a	Anne Margrethe Hausken, Haugesund IL	230176	Haugesund	07.09	2:18.33	92
2:18.74	(1)e	Ann-Magritt Myrene, Hareid IL	060180	Lillehammer	26.06	2:23.23	93
2:18.83	(3)	Hilde Hovdenak, IL i BUL	150271	Oslo/La	15.06	2:11.57	93
2:18.83	(5)	Lisbeth Utne, IL Skjalg	090964	Stjørdal	16.06	2:13.21	90
2:18.91	(1)	May Elise Spidsøe, Haugesund IL	050572	Haugesund	20.07	2:20.07	93
2:18.96	(2)f	Ingvill Måkestad, IL Korlevoll	070881	Nadderud	17.06	2:33.72	92
2:19.09	(2)U	Marit Vognild, Oppdal FIK	231073	Trondheim/Le	14.05	-	
2:19.1	(1)J	Tonje Sekse, IL Korlevoll	201074	Ulvik	03.07	2:18.32	89
2:19.1	(1)b	Kristin Eikje, Haugesund IL	090677	Haugesund	07.09	2:21.1	93
2:19.3	(6)	Anne Strand, FIK Orion	030568	Oslo/Bi	26.07	2:22.22	93
2:19.43	(1)	Linda Holen, Kongsvinger IL	020476	Kongsvinger	05.06	2:18.83	92
2:19.47	(2)a	Catherine Lewin, Horten IF	030776	Oslo/Bi	02.07	2:19.55	93
2:19.67	(2)	Anne Olufsen, Strindheim IL	100169	Ravnanger	09.07	-	
2:19.87	(2)	Monica Christiansen, Ask IL	241174	Fana	07.09	2:23.38	92
2:20.07	(2)f	Charlotte Granlund, IF Hellas	220281	Oslo/Bi	03.07	2:28.77	93
2:20.07	(3)	Anne S. Engan, FIK BFG Fana	210466	Fana	07.09	debut	94
2:20.2	(7)	Heidi Berger, Aurskog-Høland FIL	210774	Oslo/Bi	26.07	-	
2:20.24	(3)	Monica Simensen, Fræna FIK	150476	Kristiansund	11.06	2:28.3	92
2:20.24	(4)f	Kristin Størmer Steira, IL Forsøk	300481	Oslo/Bi	03.07	2:33.3	93
2:20.25	(2)a	Fride Vullum, Aure IL	210276	Lillehammer	26.06	2:19.71	93
2:20.29	(1)d	Lise M. Jensen, Ski IL	211279	Oslo/Bi	03.07	2:24.42	93
2:20.40	(5)	Kristin Setså, Steinkjer FIK	270363	Steinkjer	29.06	-	
2:20.44	(1)J	Siri Refsland Tønnessen, IL Skjalg	170278	Førdesfjorden	04.06	2:27.4	93
2:20.53	(2)	Vigdis Bringedal, GT International	291169	Førdesfjorden	04.06	-	
2:20.77	(6)U	Karete Malen Nesset, Mørejarl FIK	200974	Lillehammer	26.06	2:15.46	90
2:20.9	(1)b	Silje Jansen, Ringerike FIK	180577	Hønefoss	06.07	-	
2:20.97	(7)U	Karina Gulbrandsen, Fredrikstad IF	270675	Lillehammer	26.06	2:17.05	90
2:21.14	(1)a	Karianne Haugen, Rena IL	190177	Bjørkelangen	28.05	2:21.30	93
2:21.16	(2)	Kjersti Sognnes, Sogndal IL	021164	Kolbotn	23.07	2:15.69	90
2:21.2	(1)e	Elisabeth Knudsen, IL Fri	171180	Nadderud	17.06	2:27.86	93
2:21.22	(5)	Marianne Smevåg, Averøy IL	250176	Kristiansund	11.06	2:22.04	93
2:21.43	(1)JM	Ellen Bergin, Steinkjer FIK	181075	Hyvinkää, FIN	03.08	2:15.2	89
2:21.46	(2)c	Line Sekse, IL Korlevoll	071078	Lillehammer	26.06	2:28.20	93
2:21.49	(4)U	Siri Rostoft, IL i BUL	090174	Nadderud	19.06	2:24.60	93
2:21.56	(3)b	Hilde Askeland, Loddefjord IL	300177	Lillehammer	26.06	2:23.73	93
2:21.71	(1)d	Kristin Roset, Sandane TIL	221079	Lillehammer	26.06	2:19.97	93
2:21.84	(1)e	Liv Anita Mikkelborg, Ullensaker/Kisa IL	140180	Kolbotn	23.07	2:27.70	93
2:21.86	(2)c	Jofrid Risa, Undheim IL	080278	Kristiansand	13.08	2:19.15	93
2:21.90	(3)c	Marit Engen, Gjøvik FIK	240678	Lillehammer	26.06	2:25.47	93
2:22.29	(4)b	Maria Vollsæter, Hareid IL	180177	Lillehammer	26.06	2:24.87	93
2:22.41	(2)d	Hilde Bremseth, IL Nybrott	050679	Lillehammer	26.06	2:26.52	93
2:22.44	(2)J	Sylvi Vullum, Averøy IL	260377	Fosnavåg	05.06	2:21.48	93
2:22.64	(4)c	Nina Møgster, Austevoll IK	090278	Lillehammer	26.06	2:22.52	93
2:22.7	(3)	Johanne Karlsen, IL Skjalg	150563	Stavanger	12.05	2:18.5	80
2:22.9	(4)	Elisabeth Gismervik, IL Skjalg	250364	Stavanger	12.05	-	
2:23.00	(3)J	Susanne Wigene, Haugesund IL	120278	Førdesfjorden	04.06	2:21.3	93
2:23.05	(2)d	Christine Pedersen, IL Tyrving	111279	Oslo/Bi	03.07	-	
2:23.10	(5)	Pernille Ødegaard, IL i BUL	091267	Oslo/Bi	21.06	2:21.85	93
2:23.26	(2)	Pernille Thomassen, FIK BFG Fana	170870	Fana	03.08	2:25.1	92
2:23.28	(5)	Åse Pleym Bakken, IF Eiker-Kvikk	300964	Oslo/Bi	09.06	2:20.16	90
2:23.40	(5)U	Lilly Kjellesvik, Haugesund IL	270374	Nadderud	19.06	2:17.71	90
2:23.41	5)a	Kathrine Olsgård, Oppegård IL	190577	Oslo/Bi	02.07	-	
2:23.41	(3)d	Katrine Gullestad, IL Koll	061179	Oslo/Bi	03.07	2:29.28	93
2:23.52	(7)a	Mona Holte, HIF/Stein	050576	Oslo/Bi	02.07	-	
2:23.63	(2)c	Birgitte Settem, Elnesvågen OIL (95/50)	78	Stjørdal	03.07	-	

Utnlandsk statsborger/foreign citizen:

2:20.39	(5)	Camilla Benjaminsson, FIK BFG Fana (SWE)	240966	Voss	05.06	2:12.84	84

Senior:

	2:02.00	2:04.00	2:06.00	2:08.00	2:10.00	2:12.00	2:14.00	2:16.00	2:18.00	2:20.00
1969			1	2	2	2	3	6	10	15
1974		1	2	3	6	10	18	24	33	50
1979		1	5	9	16	25	38	53	76	120
1984			2	6	13	27	40	68	93	
1985			5	9	13	25	45	64	95	
1986		3	5	9	18	30	41	63	85	125
1987		3	5	9	18	31	45	67	93	119
1988		1	2	11	16	30	42	64	89	123
1989		1	3	9	15	22	35	53	83	
1990		1	2	3	13	21	33	46	63	80
1991			1	3	9	16	23	32	52	67
1992			3	7	9	15	23	32	49	72
1993			3	8	12	19	25	33	43	58
1994		1	2	3	11	14	17	26	36	54

Junior:

	2:04.00	2:06.00	2:08.00	2:10.00	2:12.00	2:14.00	2:16.00	2:18.00	2:20.00	2:22.00	2:24.00	2:26
1969			1	1	1	1	3	6	11	13	16	
1974		1	2	4	6	11	17	26	42	62	78	
1979		2	5	11	18	26	40	60	91	131	184	
1984				6	14	23	44	58				
1985		2	4	5	13	23	36	57				
1986	1	3	5	8	15	24	37	52				
1987	1	1	2	7	15	22	33	50				
1988			3	4	9	13	28	47				
1989			1	4	7	13	26	44				
1990			1	2	7	11	18	32	44			
1991			1	2	5	8	11	21	31			
1992			1	2	5	7	10	18	36	52		
1993			1	1	2	4	7	13	24	42		
1994					1	1	4	10	20	41		

1000 METER

2:48.72	(8)	Hanne Lyngstad, FIK Orion	051275	Zürich, SUI	17.08	2:49.11
2:55.89	(1)	Stine Larsen, FIK BFG Fana	051175	Haukås	25.08	3:05.0
2:56.67	(2)	Veslemøy Hausken, FIK BFG Fana	010273	Haukås	25.08	2:54.5
3:00.2	(1)a	Anne Margrethe Hausken, Haugesund IL	230176	Haugesund	24.08	3:06.0
3:00.6	(1)b	Kristin Eikje, Haugesund IL	090677	Haugesund	24.08	3:06.0
3:02.40	(3)	Anne S. Engan, FIK BFG Fana	210466	Haukås	25.08	debut
3:05.7	(1)c	Jofrid Risa, Undheim IL	080278	Sandnes	28.08	3:12.5

1500 METER

4:11.69	(9)	Hilde Stavik, SK Vidar	060962	Stockholm, SWE	12.07	4:10.51
4:12.16	(7)h2	Stavik		Helsinki, FIN	12.08	
4:14.53	(2)	Stavik		Lapinlahti, FIN	26.06	
4:15.38	(-)	Stavik		Oslo/Bi	22.07	
4:17.70	(4)	Stavik		Århus, DEN	07.07	
4:18.18	(1)	Stavik		Jessheim	21.08	
4:18.32	(1)	Stavik		Oslo/Bi	21.06	
4:19.26	(1)	Maiken Sørum, IL Skjalg	120168	Oslo/Bi	22.07	4:12.14
4:19.76	(1)	Brynhild Synstnes, Lillehammer IF	200471	Oslo/Bi	03.08	4:23.16
4:19.98	(2)	Synstnes		Oslo/Bi	22.07	
4:20.38	(7)	Synstnes		Tønsberg	20.07	
4:20.42	(2)	Gunhild Halle, IL Runar	010672	Oslo/Bi	03.08	4:20.31
4:20.44	(3)	Halle		Oslo/Bi	22.07	
4:20.56	(2)	M. Sørum		Oslo/Bi	21.06	
4:20.80	(8)	Halle		Tønsberg	20.07	
4:20.88	(3)	Halle		Lapinlahti, FIN	26.06	
4:21.53	(6)U	Halle		Lillehammer	31.07	
4:21.66	(4)	Toril Hatling, Minerva	081067	Oslo/Bi	22.07	4:39.6
4:21.94	(2)	M. Sørum		Jessheim	21.08	
4:22.33	(3)	Synstnes		Oslo/Bi	21.06	
4:22.74	(3)	Halle		Jessheim	21.08	
4:22.82	(-)*	M. Sørum		Sandnes	27.07	
4:24.27	(5)	Bjørg Torsteinsrud, Ås IL (23/6)	240968	Oslo/Bi	21.06	4:32.54
4:25.75	(3)	Sissel Grottenberg, Minerva	170856	Drammen	01.06	4:12.30
4:26.21	(1)	Trine Pilskog, Mørejarl FIK	011272	Tempe, USA	25.05	4:23.73
4:28.45	(7)	Kari Uglem, Strindheim IL	160570	Oslo/Bi	22.07	4:19.62
4:28.57	(6)	Vibeke Tegneby, Moss IL	260272	Drammen	01.06	4:23.03

28.59	(6)	Stine Larsen, FIK BFG Fana	051175	Jessheim	21.08	4:45.62	93
29.19	(9)	Torhild Dybwad, SK Vidar	090468	Oslo/Bi	22.07	4:25.56	91
29.29	(10)	Hanne Lyngstad, FIK Orion	051275	Oslo/Bi	22.07	4:28.36	93
31.17	(11)	Hilde Hovdenak, IL i BUL	150271	Oslo/Bi	22.07	4:20.22	93
32.20	(12)	Elin Randli, Byåsen IL	161073	Oslo/Bi	22.07	4:35.78	91
33.39	(1)	Nina Gressløs, Fredrikstad IF	210369	Oslo/Bi	12.07	4:31.01	93
33.89	(1)	Veslemøy Hausken, FIK BFG Fana	010273	Fana	15.09	4:29.62	91
34.04	(1)	Silje Rasmussen, IL i BUL	040573	Oslo/Bi	30.06	4:33.3	89
37.21	(9)	Annicke Stranda, Lillehammer IF	281274	Jessheim	21.08	4:30.98	93
39.27	(2)	Nina Hansteen, Minerva	161258	Oslo/Bi	24.05	4:33.24	93
39.82	(1)	Toril Lauritsen, Steinkjer FIK	070367	Stjørdal	04.06	4:48.74	91
40.06	(10)	Hanne Firing, IF Eiker-Kvikk	131264	Oslo/Bi	21.06	4:49.67	93
40.15	(2)	Randi Fossum, Børsa IL	260567	Oslo/Bi	12.07	4:25.94	93
42.0	(2)	Anne S. Engan, FIK BFG Fana	210466	Fana	20.07	debut	94
42.29	(1)d	Anne Merete Gundhus, Modum FIK	220579	Fana	28.08	debut	94
42.6	(1)J	Tonje Sekse, IL Korlevoll	201074	Odda	29.08	4:46.23	92
43.37	(2)	Marit Wold Mikkelsplass, SK Vidar	220265	Oslo/Bi	14.08	4:47.4	81
43.58	(1)a	Anne Margrethe Hausken, Haugesund IL	230176	Stavanger	10.09	4:45.00	92
44.93	(1)c	Torunn Haukanes, Austevoll IK	270278	Fana	28.08	4:51.5	93
45.03	(2)	Vigdis Thoengen, IK Tjalve	280664	Oslo/Tr	24.08	4:48.54	92
45.2	(1)A	Anne Strand, FIK Orion	030568	Jessheim	13.06	-	
45.36	(4)	Sigrid Belbo, Steinkjer FIK	120167	Sundsvall, SWE	23.07	4:22.55	90
45.56	(5)	Anita Strøm, IL i BUL	280465	Oslo/Bi	24.05	4:43.18	92
45.56	(4)	Åse Pleym Bakken, IF Eiker-Kvikk	300964	Oslo/Bi	24.05	4:40.63	90
45.87	(2)	Sissel Norum, Steinkjer FIK	091059	Stjørdal	04.06	4:41.2	91
46.39	(2)	Evelyn Bekkestad, IF Eiker-Kvikk	100565	Nesbyen	19.06	4:41.0	80
46.7	(2)U	Karete Malen Nesset, Mørejarl FIK	200974	Stjørdal	02.07	4:36.14	90
47.2	(1)	May Elise Spidsø, Haugesund IL	050572	Sandnes	29.06	4:46.39	93
47.23	(2)a	Kristin Eikje, Haugesund IL	090677	Stavanger	10.09	4:50.73	93
47.39	(16)	Kari Lise Herland, SK Vidar	201066	Schwechat, AUT	29.05	4:22.82	91
47.61	(2)	Synnøve Brox, Kautokeino IL	010359	Oslo/Bi	30.06	4:38.38	92
47.9	(2)	Lilly Kristin Kjellesvik, Haugesund IL	270374	Sandnes	29.06	4:44.9	90
48.9	(2)A*	Anita Håkenstad, Minerva	190268	Jessheim	13.06	4:21.81	85
49.78	(3)	Ragnhild Nymoen, IL Skjalg	070867	Ravnanger	10.07	4:40.7	93
50.16	(4)	Karina Gulbrandsen, Fredrikstad IF	270675	Oslo/Bi	30.06	4:55.01	90
50.45	(3)a	Hilde Askeland, Loddefjord IL	300177	Stavanger	10.09	4:52.23	92
50.92	(5)J	Lydia Iren Waage, Bergsøy IL	201076	Drammen	10.07	4:44.38	93
51.7	(2)A	Liv Paulsen, IL Nybrott	221171	Stjørdal	12.08	4:44.8	88
52.1	(1)	Lisbeth Utne, IL Skjalg	090964	Stavanger	19.05	4:39.08	90
52.26	(9)J	Fride Vullum, Aure IL	210276	Drammen	10.07	4:49.28	93
52.59	(4)	Monica Christiansen, Ask IL	241174	Ravnanger	10.07	4:55.00	93
52.79	(3)	Vigdis Reigstad, IL Fri	260873	Voss	04.06	4:58.32	92
53.43	(6)	Pernille Ødegaard, IL i BUL	091267	Oslo/Bi	24.05	4:54.02	92
53.46	(7)	Elisabeth Gismervik, IL Skjalg	250364	Oslo/Bi	24.05	-	
53.75	(1)	Heidi Hagman Aunaas, Lillehammer IF	030465	Fagernes	04.06	4:43.75	90
54.72	(1)	Marit Engen, Gjøvik FIK	240678	Oslo/Tr	04.07	4:59.48	93
55.79	(6)	Trine Skrindsrud, SK Vidar	140774	Oslo/Bi	03.08	-	
56.4	(1)c	Jofrid Risa, Undheim IL	080278	Stavanger	21.08	4:50.5	93
56.51	(2)	Helga Therese Støvern, IF Eiker-Kvikk	190872	Hønefoss	04.06	4:53.8	90
56.9	(1)J	Mona Holte, HIF/Stein	050576	Alta	28.05	4:58.7	92
57.14	(2)J	Susanne Wigene, Haugesund IL	120278	Fordesfjorden	05.06	4:51.5	93
57.35	(2)b	Rønnaug Schei, Stadsbygd IL	280677	Lillehammer	23.06	4:47.07	93
58.49	(1)D	Irene Gulli, Hallingdal FIK	280457	Stord	07.08	4:54.98	93
58.5	(1)J	Kamilla Bråthen, Ullensaker/Kisa IL	100477	Jessheim	13.06	4:50.47	92
59.13	(2)	Hanne Børte, IF Eiker-Kvikk	100564	Drammen	02.09	4:42.71	89
59.18	(2)J	Maria Vollsæter, Mørejarl FIK	180177	Fosnavåg	04.06	5:01.67	92
59.2	(3)A	Hilde Rustad Høgbakken, Ullens.-Kisa IL	130766	Jessheim	13.06	4:50.0	80
59.35	(8)	Grethe Lise Nygård, Raufoss IL	020179	Oslo/Bi	24.05	5:04.88	93
59.39	(1)c	Line Sekse, IL Korlevoll	071078	Stord	11.05	5:21.67	93
59.4	(1)	Pernille Thomassen, FIK BFG Fana	170870	Fana	20.07	4:51.6	92
01.3	(2)c	Birgit Muggerud, Modum FIK	200479	Førde	11.09	debut	94
01.56	(1)f	Ann-Christin Larsen, Brunlanes IL	060481	Sandefjord	10.09	debut	94
01.64	(9)	Karianne Haugen, Rena IL	190177	Oslo/Bi	24.05	4:56.71	93
01.9	(1)E	Ingvild Lein, Frosta IL	210352	Stjørdal	12.08	4:26.4	79
02.3	(2)J	Inger E. Romundgard, Raumnes & Arnes IL	180376	Jessheim	13.06	5:05.4	93
02.31	(2)	Heidi Maltun, IK Tjalve	141165	Oslo/Bi	29.09	4:28.69	92
02.9	(1)	Nina K. Holta, Midtbygdens IL	280172	Stavanger	22.06	-	
03.9	(1)a	Aina Raasholm Fauske, Torvund IL	090277	Førde	11.09	5:12.6	93
03.90	(3)J	Marianne Smevåg, Averøy IL	250176	Fosnavåg	04.06	5:06.53	93
03.95	(13)	Kristin Lie, Ski IL	200771	Oslo/Bi	21.06	5:08.6	93
03.95	( )	Turid Moen, IL Nybrott	220868	Göttingen, GER	11.09	4:40.8	84

5:04.97	(1)a	Marte K. Bøhm, IF Sturla	231277	Hønefoss	04.09	-
5:04.97	(1)a	Anne Kristine Avik, Mandal & Halse IL (82/33)	200376	Skien	07.08	5:19.19

*: probably not bonafide competition

Utenlandsk statsborger/Foreign citizen:

4:26.97	(5)	Martha Ernstdottir, SK Vidar (ISL)	221264	Drammen	01.06	
4:40.9	(1)	Camilla Benjaminsson, FIK BFG Fana (SWE)	240966	Fana	02.07	4:24.33

IKKE GODKJENTE RESULTATER/IKKE GODKJENTE RESULTATER:

Utenfor NFIF/Outside NAA:

5:04.07	(1)	Karianne Hellenes (Brevpost)		Drammen	02.09

Ikke bona-fide konkurranse/Not bona fide:

4:52.02	(1)	Pernille Thomassen, FIK BFG Fana	170870	Fana	17.08

Uklart om bona-fide konkurranse/Bona fide?:

4:57.3	(-)	Irene Gulli, Hallingdal FIK	280457	Gol	20.06

Ubekreftet/Not confirmed:

4:41.	( )	Helle Kolltevit, SK Vidar	020462	FRA	

Senior:

	4:05.00	4:10.00	4:15.00	4:20.00	4:25.00	4:30.00	4:35.00	4:40.00	4:45.00	4:50.00	4:55.00	5:00.00
1969												
1974		1	2	3	3	1	1	2	3	4	4	4
1979	1	1	2	3	8	4	7	12	17	22	34	42
1984			2	5	14	18	31	35	48	72	102	131
1985			4	6	17	22	28	46	66	93		
1986		2	3	5	15	22	33	49	71	98		
1987		1	4	9	14	20	35	50	62	88	120	
1988			1	10	17	23	31	53	63	96	124	169
1989			2	6	10	21	35	54	79	107	128	165
1990				1	8	16	27	37	60	78		
1991				1	5	12	19	32	46	66	92	
1992			3	4	10	16	23	33	47	64	88	
1993			1	3	8	19	22	29	38	60	71	97
1994		1	1	3	5	14	20	21	28	43	64	77
						13	18	21	29	44	56	69

Junior:

	4:15.00	4:20.00	4:25.00	4:30.00	4:35.00	4:40.00	4:45.00	4:50.00	4:55.00	5:00.00	5:05.00	5:10.00
1969				1	1	1	2	3	3	3	4	4
1974		1	1	2	5	8	12	15	26	33	47	61
1979	1	2	4	10	19	21	31	51	73	100		
1984		1	4	9	13	24	37	51				
1985	1	2	6	8	12	20	34	50				
1986	1	2	8	10	14	25	34	51				
1987	2	3	5	7	12	26	35	51	67	98		
1988		3	3	4	8	18	37	57	68	94		
1989			1	4	10	12	22	33	44			
1990			1	2	4	7	12	22	39			
1991				5	6	10	16	21	36			
1992			2	4	5	6	11	19	26	43		
1993				1	2	2	4	8	20	28		
1994				2	-2	3	7	10	16	25		

1 MILE

4:34.39	(6)	Hilde Stavik, SK Vidar	060962	Oslo/Bi	22.07

3000 METER

8:47.47	(5)	Hilde Stavik, SK Vidar	060962	London/CP, GBR	15.07	8:58.24	93
8:49.99	(4)	Stavik		Helsinki, FIN	29.06		
8:56.71	(10)	Gunhild Halle, IL Runar	010672	Helsinki, FIN	29.06	9:02.66	99
8:57.40	(1)	Stavik		Jessheim	19.08		
8:58.75	(6)h2	Brynhild Synstnes, Lillehammer IF	200471	Helsinki	07.08	9:14.71	99
8:58.80	(7)h2	Stavik		Helsinki, FIN	07.08		
8:59.11	(11)h1	Halle		Helsinki, FIN	07.08		
8:59.17	(13)	Synstnes		Helsinki, FIN	10.08		
9:00.10	(13)	Synstnes		Helsinki, FIN	29.06		
9:03.38	(2)	Halle		Jessheim	19.08		
9:07.18	(3)	Maiken Sørum, IL Skjalg	120168	Jessheim	19.08	9:07.83	87
9:07.90	(4)	Synstnes		Jessheim	19.08		
9:08.63	(2)	Halle		Istanbul, TUR	11.06		
9:08.96	(1)	Halle		Oslo/Bi	02.06		
9:09.94	(2)	Synstnes		Tallinn, EST	29.07		

Trio som nærmer seg verdenstoppen på langsdistanse: **Brynhild Synstnes, Hilde Stavik** og (delvis skjult) **Gunhild Halle**. (Foto Anders Hoven, Friidrett)

9:12.39 (2)	Synstnes		Oslo/Bi	02.06		
9:14.23 (1)	Halle		Oslo/Bi	14.05		
9:19.70 (2)	Synstnes (18/4)		Oslo/Bi	14.05		
9:28.76 (4)	Vibeke Tegneby, Moss IL	260272	Oslo/Bi	14.05	9:33.43	99
9:32.52 (5)	Anita Håkenstad, Minerva	190268	Jessheim	19.08	9:07.85	99
9:33.64 (3)	Torhild Dybwad, SK Vidar	090468	Gävle, SWE	04.07	9:21.74	99
9:33.68 (4)	Sissel Grottenberg, Minerva	170856	Oslo/Bi	02.06	9:08.34	99
9:34.30 (4)	Stine Larsen, FIK BFG Fana	051175	Gävle, SWE	04.07	10:02.92	99
9:40.15 (2)	Trine Pilskog, Mørejarl FIK	011272	Austin, USA	07.04	9:58.5	99
9:46.28 (1)	May Bente Weng, Høybråten & Stovner IL	290965	Oslo/Bi	09.06	9:46.74	99
9:47.86 (8)	Hilde Hovdenak, IL i BUL	150271	Oslo/Bi	02.06	9:34.96	99
9:49.49 (1)	Randi Fossum, Børsa IL	260567	Sundsvall, SWE	24.07	9:22.14	99
9:55.23 (7)	Anne Bostad, IL i BUL	050766	Oslo/Bi	14.05	9:53.22	99
9:56.26 (1)	Bjørg Torsteinsrud, Ås IL	240968	Oslo/Tr	04.07	10:19.71	99
9:58.11 (2)J	Annicke Stranda, Lillehammer IF	281274	Drammen	08.07	9:52.66	99
10:02.76 (3)	Anne S. Engan, FIK BFG Fana	210466	Fana	03.08	debut	9
10:03.14 (2)	Hanne Firing, IF Eiker-Kvikk	131264	Oslo/Bi	09.06	-	
10:03.73 (10)	Ragnhild Nymoen, IL Skjalg	070767	Jessheim	19.08	9:59.31	99
10:07.09 (3)	Evelyn Bekkestad, IF Eiker-Kvikk	100565	Oslo/Bi	09.06	10:12.9	8
10:09.39 (2)	Synnøve Brox, Kautokeino IL	010359	Oslo/Bi	18.07	9:58.78	99
10:09.45 (3)	May Elise Spidsø, Haugesund IL	050572	Oslo/Bi	18.07	10:46.3	99
10:09.68 (1)	Nina Hansteen, Minerva	161258	Oslo/Bi	04.08	9:47.74	99
10:10.80 (2)	Vigdis Thoengen, IK Tjalve	280664	Oslo/Bi	04.08	9:41.53	99
10:12.88 (3)J	Tonje Sekse, IL Korlevoll	201074	Drammen	08.07	10:16.57	99
10:13.1 (1)	Lisbeth Utne, IL Skjalg	090964	Stavanger	12.05	10:10.6	99
10:13.45 (4)	Anita Strøm, IL i BUL	280465	Oslo/Bi	09.06	10:04.26	99
10:14.56 (1)U	Fride Vullum, Aure IL	210276	Stjørdal	02.07	10:27.12	99
10:14.58 (2)	Hilde Rustad Høgbakken, Ullensaker/Kisa IL	130766	Oslo/Bi	26.07	10:23.0	99
10:16.90 (1)U	Trine Skrindsrud, SK Vidar	140774	Oslo/Bi	01.07	10:42.97	99
10:17.93 (1)a	Anne Margrethe Hausken, Haugesund IL	230176	Kristiansand	14.08	10:24.17	99
10:18.96 (3)	Nina Gressløs, Fredrikstad IF	210369	Oslo/Bi	26.07	-	
10:19.18 (6)	Helga T. Støvern, Modum FIK	190872	Oslo/Bi	09.06	10:22.36	99
10:20.15 (3)a	Rønnaug Schei, Stadsbygd IL	280677	Kristiansand	14.08	10:35.68	99
10:20.23 (3)	Heidi Hagman Aunaas, Lillehammer IF	030465	Oslo/Tr	04.07	9:57.51	99
10:20.61 (7)	Pernille Ødegaard, IL i BUL	091267	Oslo/Bi	09.06	10:27.70	99
10:21.2 (1)	Gine Salberg, Høybråten & Stovner IL	080661	Bjørkelangen	31.08	9:32.91	99
10:23.53 (5)J	Lilly K. Kjellesvik, Haugesund IL	270374	Drammen	08.07	10:28.0	99
10:23.8 (1)D	Sissel Norum, Steinkjer FIK	091059	Steinkjer	23.08	10:18.7	9
10:25.4 (1)J	Kamilla Bråthen, Ullensaker/Kisa IL	100477	Jessheim	29.08	11:15.3	99
10:27.55 (1)D	Irene Gulli, Hallingdal FIK	280457	Stord	05.08	10:06.37	88
10:28.26 (5)a	Kristin Eikje, Haugesund IL	090677	Kristiansand	14.08	10:41.69	99
10:29.4 (2)	Hanne Børte, IF Eiker-Kvikk	100564	Drammen	03.09	9:57.57	99
10:30.50 (6)J	Marit Engen, Gjøvik FIK	240678	Drammen	08.07	debut	9
10:30.63 (1)a	Mona Holte, HIF/Stein	050576	Oslo/Bi	01.07	10:43.6	99
10:30.97 (1)	Heidi Maltun, IK Tjalve	141165	Oslo/Bi	28.09	10:10.4	99
10:31.0 (2)	Anne Strand, FIK Orion	030568	Jessheim	29.08	10:59.7	99
10:32.04 (7)J	Hilde Askeland, Loddefjord IL	300177	Drammen	08.07	10:40.57	99
10:38.9 (1)E	Ingvild Lein, Frosta IL	210352	Stjørdal	18.06	9:32.4	98
10:42.68 (1)A	Kari Øvsthus, Oslo Politis IL	050166	Mosjøen	15.06	11:15.9	88
10:43.22 (5)U	Inger Støle, IK Giv-Akt	180274	Nadderud	17.06	10:36.26	99
10:44.2 (2)A	Liv Paulsen, IL Nybrott	221171	Stjørdal	18.06	10:24.0	99
10:45.1 (1)J	Trude Harstad, Kristiansands IF	170774	Grimstad	08.06	10:27.7	99
10:45.49 ( )	Turid Moen, IL Nybrott	220868	Delmenhorst, GER	04.06	10:20.4	94
10:49.7 (3)	Monica Raaen-Iversen, Kjelsås IL	090973	Jessheim	29.08	10:45.7	99
10:49.81 (1)	Monica Christiansen, Ask IL	241174	Ravnanger	24.09	10:46.62	99
10:50.2 (2)	Karete Malen Nesset, Mørejarl FIK	200974	Fosnavåg	20.06	10:01.9	99
10:50.92 (2)A	Judith (Hansen) Hellen, FIK BFG Fana	210966	Mosjøen	15.06	10:46.84	99
10:50.95 (6)U	Karina Gulbrandsen, Fredrikstad IF	270675	Nadderud	17.06	10:44.4	99
10:50.98 (3)	Kristin Lie, Ski IL	200771	Ravnanger	08.07	10:53.86	99
10:51.0 (2)J	Inger E. Romundgard, Raumnes & Årnes IL	180376	Jessheim	29.08	10:45.8	99
10:54.44 (2)	Hilde Slørdahl Conradi, Ålesund FIK	220276	Ørsta	10.09	debut	9
10:54.74 (1)c	Susanne Wigene, Haugesund IL	120278	Oslo/Bi	01.07	debut	9
10:55.1 (1)	May Britt Engen, Trøsken IL	141069	Moss	07.09	10:43.67	99
10:55.98 (2)D	Anna Margrete Tråve, Hallingdal FIK	130655	Stord	05.08	10:31.07	99
11:00.44 (1)	Inger Haugen, Kongsvinger IL	100257	Drammen	03.09	-	
11:00.80 (7)U	Ase Helene Nilsen, IL Tyrving	290374	Nadderud	17.06	-	
11:01.24 (1)c	Jofrid Risa, Undheim IL	080278	Kristiansand	14.08	11:14.9	99
11:04.70 (2)a	Linn Tidemandsen, IF Hellas	071077	Nadderud	17.06	11:36.71	99
11:05.89 (3)a	Anne Kristin Avik, Mandal & Halse IL	200376	Nadderud	17.06	11:47.61	99

11:06.7 (4)	Mona Fugli, Zenith FIK	210569	Jessheim	29.08	-	
11:07.1 (1)F	Bjørg Moen, Ullensaker/Kisa IL	250547	Jessheim	29.08	9:51.3	79
11:07.28 (4)a	Tone Scheie, Eidanger IL	040976	Nadderud	17.06	-	
11:08.03 (5)a	Ina Guro Sparby, Ringerike FIK	060577	Nadderud	17.06	debut	94
11:09.07 (1)F	Liv Astrid Losnegaard, FIK BFG Fana	091245	Stord	05.08	10:43.8	93
11:09.42 (3)U	Bodil Eriksen, Byåsen IL (76/28)	170676	Stjørdal	02.07	-	

Utenlandsk statsborger/Foreign citizen:

9:20.78 (3)	Martha Ernstdottir, SK Vidar (ISL)	221264	Oslo/Bi	02.06	9:20.47	92
10:29.77 (9)	Annica Gunnarsson, IL i BUL (SWE)	180973	Oslo/Bi	09.06	9:51.89	92

Senior:

	8:40.00	8.50.00	9:00.00	9:10.00	9:20.00	9:30.00	9:40.00	9:50.00	10:00.00	10:10.00	10:20.00	10:30.00
1974						1	1	3	3	6	7	10
1979	1	1	1	2	2	4	9	14	19	23	35	45
1984	1	1	1	1	3	6	12	17	30	43	53	65
1985		1	2	3	6	8	14	20	33	39	48	65
1986	1	1	1	5	7	11	20	27	33	40	45	62
1987			1	5	9	10	16	21	29	50	59	76
1988		1	1	2	7	8	17	22	33	41	59	77
1989		1	1	1	5	6	11	16	22	36	48	69
1990					2	3	5	10	15	25	34	46
1991			1	1	4	9	14	16	25	29	40	46
1992			2	3	5	11	11	16	20	29	39	50
1993			1	2	4	8	10	14	19	23	32	45
1994		1	3	4	4	5	9	13	16	23	33	43

Junior:

	9:10.00	9:20.00	9:30.00	9:40.00	9:50.00	10:00.00	10:10.00	10:20.00	10:30.00	10:40.00	10:50.00	11:00.00
1974					2	2	5	6	9	12	13	13
1979			1	2	4	7	10	20	27	35	40	54
1984		2	2	4	6	9	18	24	31	41		
1985	1	3	4	4	6	10	14	17	24	35	44	
1986	2	3	3	5	6	10	12	16	21	28	44	
1987	2	5	5	5	5	8	18	23	28	37	47	64
1988	1	1	2	4	7	11	15	26	33	40	46	51
1989				1	2	5	10	14	24	34	44	
1990		1	1	1	2	4	7	8	13	22	30	38
1991		1	2	2	3	8	9	11	15	22	29	42
1992		1	1	1	1	1	4	9	13	13	19	28
1993						1	3	4	7	9	16	22
1994				1	1	2	2	6	10	13	16	21

5000 METER

15:23.38 (1)	Hilde Stavik, SK Vidar	060962	København, DEN	28.08	16:31.6	88
15:30.04 (2)	Gunhild Halle, IL Runar	010672	København, DEN	28.08	debut	94
15:59.36 (14)	Halle		Stockholm, SWE	12.07		
17:51.66 (1)D	Nina Hansteen, Minerva	161258	Athen, GRE	08.06	17:15.57	92
17:57.22 (1)D	Irene Gulli, Hallingdal FIK	280457	Stord	06.08	17:38.85	89
18:30.53 (2)D	Anna Margrethe Tråve, Hallingdal FIK	130655	Stord	06.08	18:10.87	91
18:39.7 (1)	Gunn Rita Dahle, Midtbygdens IL	100273	Stavanger	22.06	-	
18:50.5 (2)	Siv G. Barstad, IL Skjalg	250364	Stavanger	22.06	19:26.77	90
19:11.69 (1)F	Liv Astrid Losnegaard, FIK BFG Fana	091245	Stord	06.08	17:51.20	92
19:12.9 ( )	Turid Moen, IL Nybrott	220868	Underluss, GER	13.07	-	
19:16.83 (1)	Kristin Lie, Ski IL	200771	Oslo/Bi	14.08	19:26.3	93
19:30.1 (1)a	Mona Holte, HIF/Stein	050576	Hammerfest	21.09	-	
19:36.3 (1)	Bjørg Hillersøy, Florø TIF	300852	Florø	14.09	18:57.5	89
19:41.37 (1)G	Mariann Stenbakk, Moss IL (13/1)	171244	Stord	06.08	18:38.52	88

Utenlandsk statsborger/Foreign citizen:

15:55.91 (4)	Martha Ernstdottir, SK Vidar (ISL)	221264	Hechtel	30.07	15:53.1	91

IKKE GODKJENTE RESULTATER/UNSANCTIONED RESULTS:

Ikke bona-fide konkurranse/Not bona fide:

16:17.5 (-)	Maiken Sørum, IL Skjalg	120168	Sola	30.08

Uklarhet mht bona-fide konkurranse/Not certified whether bona fide:

18:16.5 (1)J	Mona Holte, HIF/Stein	050576	Vadsø	12.06

Senior:

	15:00.00	15:20.00	15:40.00	16:00.00	16:20.00	16:40.00	17:00.00	17:20.00	17:40.00	18:00.00	18:20.00	18:40
1979								2	3	6	6	
1984	1	1	1	1	1	2	5	13	15	17	18	
1985	1	1	1	1	3	5	17	19	23	25	28	
1986	1	1	1	3	4	11	15	19	19	23	26	
1987		1	1	1	3	5	8	13	17	21	26	
1988		1	1	2	3	7	13	14	17	23	29	
1989		1	1	1	1	3	7	10	13	15	22	
1990						1	3	8	13	15	19	
1991		1	1	1	4	5	7	8	11	16	23	
1992				2	3	5	7	11	13	16	18	
1993						1	6	7	11	12	13	
1994			2	2	2	2	2	2	2	4	4	

10 000 METER

33:46.01 (1)	Grete Kirkeberg, Kongsvinger IL	030964	Jessheim	21.08	32:37.99
34:17.98 (2)	Anita Håkenstad, Minerva	190268	Jessheim	21.08	debut
34:49.04 (3)	Torhild Dybwad, SK Vidar	090468	Jessheim	21.08	35:12.03
34:49.99 (11)	Helle Kolltveit, SK Vidar	020462	St. Maur, FRA	07.07	debut
34:58.29 (4)	Kolltveit		Jessheim	21.08	
34:59.60 (1)	Kolltveit		Thonon-les-B.,FRA	28.05	
35:22.56 (5)	Vigdis Thoengen, IK Tjalve	280664	Jessheim	21.08	36:37.45
35:33.14 (3)	Dybwad		Istanbul, TUR	11.06	
36:06.59 (1)	Thoengen		Oslo/Bi	30.06	
36:30.78 (6)	Ragnhild Nymoen, IL Skjalg	070767	Jessheim	21.08	debut
36:44.18 (7)	Heidi Hagman Aunaas, Lillehammer IF	030465	Jessheim	21.08	debut
37:06.99 (8)	Hilde Rustad Høgbakken, Ull.-Kisa IL	130766	Jessheim	21.08	debut
37:27.69 (2)	Nina Hansteen, Minerva	161258	Oslo/Bi	30.06	36:48.28
38:18.1 (1)	Judith (Hansen) Hellen, FIK BFG Fana	210966	Fana	29.09	debut
38:38.46 (9)	Kristin Lie, Ski IL	200771	Jessheim	21.08	-
39:04.9 (2)	Liv Astrid Losnegaard, FIK BFG Fana	091245	Fana	29.09	39:25.03

Utenlandsk statsborger/Foreign citizen:

32:47.40 ( )	Martha Ernstdottir, SK Vidar (ISL)	221264	??	??	33:10.93

100 METER HEKK/HURDLES

13.09	(3)B	Monica Grefstad, Minerva	121064	Oslo/Bi	22.07	+1,3	13.26
13.11	(7)s1	Grefstad		Helsinki, FIN	09.08	-0,4	
13.14	(5)	Grefstad		Edinburgh, GBR	08.07	+1,3	
13.15	(1)	Grefstad		Tønsberg	20.07	+0,5	
13.19	(4)h1	Grefstad		Helsinki, FIN	08.08	+1,1	
13.22	(1)	Grefstad		Byrkjelo	24.07	-0,7	
13.24	(2)A	Grefstad		Gävle, SWE	04.07	+1,1	
13.27	(1)	Grefstad		Istanbul, TUR	12.06		
13.29	(1)A	Grefstad		Oslo/La	15.06	-1,5	
13.33	(6)	Grefstad		Tallinn, EST	29.07	+0,5	
13.37	(1)	Grefstad		Drammen	01.06	+0,5	
13.45	(1)	Grefstad		Jessheim	19.08	-1,1	
13.64	(1)	Grefstad		Vila Real	28.05	-2,9	
13.66	(5)J	Ingvild Larsen, Laksevág TIL	031075	Lisboa, POR	22.07	+0,5	14.32
13.67	(4)Js1	Larsen		Lisboa, POR	21.07	+1,0	
13.68	(1)h1	Grefstad		Jessheim	19.08	-1,5	
13.69	(1)J	Larsen		Drammen	08.07	+1,1	
13.69	(1)	Lena Solli, SK Vidar	210969	Oslo/Bi	18.07	+0,9	13.59
13.70	(3)Jh3	Larsen		Lisboa, POR	21.07	+0,4	
13.75	(1)U	Larsen		Nadderud	18.06	+1,3	
13.75	(4)	Solli		Tønsberg	20.07	+0,5	
13.77	(1)Jh2	Larsen		Drammen	08.07	+0,1	
13.79	(3)	Solli (23/3)		Karlskrona, SWE	26.07	+1,4	
14.16	(2)J	Rannveig Kvalvik, Moss IL	021076	Drammen	08.07	+1,1	14.69
14.18	(3)J	Wenche Selbo, IF Sturla	150776	Drammen	08.07	+1,1	15.53
14.31	(5)	Camilla Dragseth Berg, IF Sturla	060675	Tønsberg	20.07	+0,5	14.72
14.45	(4)C	Anne Beth Hoven, SK Vidar	040169	Schwechat, AUT	29.05	+0,2	13.39
14.61	(1)	Kjersti (Ristesund) Bjørndal, IL Norna-Salhus	240270	Oslo/Bi	21.06	-0,2	13.98
14.64	(2)JM	Ellen Bergin, Steinkjer FIK	181075	Hyvinkää, FIN	02.08	+1,6	15.02
14.78	(2)Mh2	Monica Penne, Bryne FIK	200671	Hvidovre, DEN	02.07	+0,4	14.30

Monica Grefstad mot enda en nordisk rekord under Bislett Games. (Foto Kjell Vigestad, Kondis)

14.79	(5)J	Karianne Mjøs, Laksevåg TIL	060476	Drammen	08.07	+1,1	14.89	92
14.80	(3)Jh1	Tania Longe, Fredrikstad IF	040474	Drammen	08.07	+0,8	14.22	91
14.88	(2)	Anne Mette Undlien, Lillehammer IF	140768	Oslo/Bi	21.06	-0,2	14.98	91
15.00	(2)a	Christine Gulbrandsen, Kristiansands IF	040577	Oslo/Bi	03.07	-0,4	15.26	93
15.16	(4)a	Merete Voreland, Mandal & Halse IL	240176	Kristiansand	12.08	-0,8	15.93	93
15.44	(2)U	Anette Lekve, IL Fri	230673	Lillehammer	25.06	+0,6	15.23	89
15.50	(3)a	Hege Rimestad, IL Skjalg	131277	Fana	28.08	+1,2	debut	94
15.53	(1)U	Marte Bergh, IK Tjalve	100674	Skien	07.08	+0,2	15.02	90
15.59	(1)a	Cecilie Bjørnemo, Egersund IK	251177	Stavanger	10.09	-2,7	15.42	93
15.69	(2)ah2	Kristine Hansen, IL Runar	160577	Oslo/Bi	03.07	+0,9	15.54	93
15.70	(1)	Marianne Vikne, Tønsberg FIK	201167	Sandefjord	10.09	-1,2	15.30	83
15.72	(5)Jh1	Camilla Norli, Selsbakk IF	070676	Drammen	08.07	+0,8	15.4	93
15.76	(6)Jh1	Berit Nordby, Krødsherad IL	220876	Drammen	08.07	+0,8	15.08	93
15.80	(5)Jh2	Anne Barlaug, Sandnes IL	080278	Drammen	08.07	+0,1	16.0	93
15.84	(4)ah1	Elisabeth Skjefrås, FIK Orion	070377	Kristiansand	12.08	-0,5	16.5	93
15.94	(3)Mh4	Elin Bendixen, Lillesand IL	260874	Hvidovre, DEN	02.07	+0,8	15.50	93
16.02	(3)	Line Fiskerstrand, Mørejarl FIK	140876	Sundsvall, SWE	23.07	-2,9	debut	94
16.11	(2)	Tanja Kjøniksen, Fredrikstad IF	270970	Moss	13.09	+1,2	16.05	91
16.22	(4)b	Kristin Åasarød, Selsbakk IF	180177	Lillehammer	25.06	-0,3	debut	94
16.24	(3)JM	Kristine Marvik, IL Sand	160476	Overhalla	11.06	+2,0	16.02	93
16.24	(1)	Rigmor Slatlem, Fræna FIK	160476	Straumsnes	06.08	+1,0	15.50	93
16.32	(5)b	Eli T. Sommerfeldt, IF Hellas	270777	Lillehammer	25.06	-0,3	debut	94
16.32	(2)	Irja Roiha Sunde, Mørejarl FIK	040777	Straumsnes	06.08	+1,0	17.42	93
16.43	(4)a	Aina Kvammen, Flekkefjord IF	280277	Nadderud	19.06	-0,9	16.52	93
16.45	(2)a	Kari Anne Wiig, Mandal & Halse IL	110276	Søgne	04.09	-0,3	16.76	93
16.51	(3)U	Gro Barlaug, Sandnes IL	070975	Lillehammer	25.06	+0,6	15.40	92
16.54	(6)b	Aina H. Norheim, IL Fri	020577	Lillehammer	25.06	-0,3	16.33	93
16.63	(3)	Åse Bergheim, IL Fri	241075	Voss	05.06	+0,2	15.87	93
17.50	(5)a	Sandra Hammer, Fredrikstad IF	040979	Nadderud	19.06	-0,9	debut	94
17.70	(3)a	Brit Ingrid Reigstad, IL Fri	090977	Stavanger	10.09	-2,7	debut	94
17.71	(2)a	Davina Wibye Shield, Moss IL	060577	Oslo/La	12.06	+1,7	debut	94
17.82	(5)JM	Siri Rye, Steinkjer FIK	060576	Overhalla	11.06	+2,0	16.0	93
17.89	(1)J	Berit Åmundsen, Brønnøysund IL	180474	Mosjøen	04.06	+0,4	16.78	91
18.23	(2)J	Marianne Karlsen, IL Fri (44/35)	170476	Fana	07.09		17.37	93

IKKE GODKJENTE RESULTATER/UNSANCTIONED RESULTS:

Medvind/Wind-assisted:

13.15	(1)A	Grefstad		Västerås, SWE	30.06	+3,4
14.29	(2)	Anne Beth Hoven, SK Vidar	040169	Oslo/Bi	14.05	+2,4
15.13	(1)	Anette Lekve, IL Fri	230673	Haukås	16.06	+3,7
15.30	(1)J	Kristin Aasarød, Selsbakk IF	180177	Brekstad	04.06	+2,3
15.46	(1)a	Berit Nordby, Krødsherad IL	220876	Bjørkelangen	28.05	+3,4
15.52	(3)	Berit Nordby, Krødsherad IL	220876	Hønefoss	04.06	+2,7
15.65	(2)J	Magnhild Klingenberg, Selsbakk IF	100578	Brekstad	04.06	+2,3
16.07	(2)a	Rannveig Øksne, Minerva	111076	Bjørkelangen	28.05	+3,4
17.64	(2)a	Davina Wibye Shield, Moss IL	060577	Lisleby	13.06	+5,0

Uklar hekkhøyde (oppgitt til 84 cm/16 årsklasse)/Height of hurdles not certified:

16.57	(1)c	Kristin Ebbesen, UIL Glimt	150778	Overhalla	31.07	-1,9

Uklar hekkehøyde (klasse 15-18 år)/Height of hurdles not certified:

16.18	(1)	Erina Hammer, Fredrikstad IF	041277	Lillehammer	25.09	+0,8

MANUELT SUPPLEMENT/HANDTIMING

14.5	(1)	Lene Espegren, IK Tjalve	080571	Grimstad	25.08	
14.8	(1)b	Cecilie Rise, Sandane TIL	190677	Byrkjelo	16.09	-0,3
15.2	(1)U	Camilla Norli, Selsbakk IF	070676	Stjørdal	02.07	+0,7
15.8	(1)aM	Kristine Marvik, IL Sand	160476	Sandnes	03.09	-0,5
16.3	(2)aM	Eli T. Sommerfeldt, IF Hellas	270777	Sandnes	03.09	-0,7
16.7	(1)M	Lise M Jensen, Ski IL	211279	Ski	10.09	+0,5
17.2	(1)a	Siri Rye, Steinkjer FIK	060576	Levanger	23.05	+0,3
17.2	(1)M	Bente Kjønstad, NTHI	081172	Trondheim/Le	17.09	-1,1
17.3	(2)b	Bodil Hjelmeset, Fjellhug/Vereide IL	301278	Byrkjelo	16.09	-0,3
17.3	(1)M	Gro Hege Cleveland, FIK BFG Fana	271269	Fana	29.09	+0,4
18.2	(2)J	Ingrid Askildsen, IL Fri	050276	Sveio	19.06	-3,1
18.2	(3)J	Marianne Karlsen, IL Fri	170476	Sveio	19.06	-3,1
18.5	(6)U	Marianne Aadal, IL Nybrott	071077	Stjørdal	02.07	+0,7
18.8	(3)b	Maria Ommedal, Hyen IL	290378	Byrkjelo	16.09	-0,3
18.8	(4)a	Benedicte Olsen, IL Express	101078	Fevik	24.09	-0,7

IKKE GODKJENTE RESULTATER/UNSANCTIONED RESULTS:

Medvind/Wind-assisted:

17.7	(1)M	Kristin Erlandsen, IL i BUL, Tromsø	290768	Tromsø	03.09	+4,8

Senior:

	13.6	14.2	14.8	15.4	16.0	16.6	17.2	17.8	18.4	19.0	
1969			4	6	11	17	25	33	43	51	66
1974			4	7	13	22	34	42	60	82	
1979		2	4	10	22	30	53	73	97		

	13.50	14.00	14.50	15.00	15.50	16.00	16.50	17.00	17.50	18.00
1979		1	3	3	10	13	16	21	24	25
1984		1	6	13	18	24	37	47	52	58
1985		1	4	9	15	19	33	34	36	41
1986			4	12	19	27	36	42	45	54
1987	1	3	5	11	16	23	31	35	40	45
1988		2	6	11	20	29	43	44	47	50
1989		2	6	15	23	30	41	46	54	60
1990		3	7	17	27	34	44	47	49	53
1991		3	9	16	29	37	50	59	63	68
1992	1	4	9	14	22	28	37	45	53	57
1993	1	4	6	13	27	34	44	50	55	58
1994	1	3	7	14	17	26	35	38	39	43

Junior:

	13.6	14.2	14.8	15.4	16.0	16.6	17.2	17.8	18.4	19.0
1969			1	1	3	8	12	19	26	32
1974			3	6	10	18	27	33	50	69
1979		1	2	7	18	34	47	65	86	

	13.50	14.00	14.50	15.00	15.50	16.00	16.50	17.00	17.50	18.00	18.50	19.00
1979		1	1	1	6	9	12	16	19	20	21	21
1984			2	8	12	17	29	39	43	49	50	53
1985			2	5	10	14	23	24	26	31	32	32
1986			1	6	11	18	24	28	31	39	40	40
1987	1	2	3	8	12	16	22	24	29	33	36	
1988		1	4	7	15	23	34	34	36	39	43	
1989		1	3	9	11	20	29	32	40	43	45	48
1990		1	3	12	20	27	35	38	40	43	45	
1991			3	7	18	25	36	44	48	52	55	
1992			2	5	13	18	23	28	35	39	41	
1993			2	7	17	23	29	33	37	37	38	39
1994		1	4	8	10	18	26	29	30	34	35	35

200 METER HEKK/HURDLES

28.86	(1)a	Rannveig Kvalvik, Moss IL	021076	Oslo/Bi	28.09	+0,2	28.95	93
30.23	(1)e	Tine Borge, IF Hellas	071080	Drammen	17.09	+0,3	31.87	93
30.35	(1)	Anette Lekve, IL Fri	230673	Haukås	01.06	-1,6	29.04	88
30.77	(2)a	Eli Therese Sommerfeldt, IF Hellas	270777	Drammen	17.09	+0,3	-	
30.77	(1)c	Margit Katrine Strand, IL Skarphedin	220178	Oslo/Bi	28.09	+0,2	debut	94
31.14	(1)c	Anne Barlaug, Sandnes IL	080278	Sandnes	28.08	-1,9	29.70	93
31.35	(1)d	Iselin Eliassen, IL Fri	230379	Haukås	01.06	-1,6	debut	94
31.40	(1)	Hege Rimestad, IL Skjalg	131277	Stavanger	29.09		30.60	92
31.79	(1)c	Trine Nilsen, IL Fri	090478	Haukås	01.06	-1,6	debut	94
32.03	(1)b	Britt Ingrid Reigstad, IL Fri	090977	Haukås	01.06	-1,6	31.70	93
32.14	(1)a	Gina Jamt, IL Fri	121076	Haukås	01.06	-1,6	31.7	91
32.35	(1)e	Karianne Hjelseth, IL Koll	190381	Oslo/Bi	28.09	-1,0	debut	94
32.81	(2)e	Ingrid Hjellum, IF Hellas	090380	Drammen	17.09	+0,3	debut	94
32.82	(2)e	Charlotte Løvstad, Asker Skiklubb	270181	Oslo/Bi	28.09	-1,0	debut	94

MANUELT SUPPLEMENT/HANDTIMING

31.5	(1)	Sandra Hammer, Fredrikstad IF	040979	Lisleby	30.09	0,0

300 M HEKK/HURDLES

43.52	(1)	Rannveig Kvalvik, Moss IL	021076	Oslo/La	07.05	43.41	93
44.46	(2)a	Wenche Selbo, IF Sturla	160776	Kristiansand	13.08	47.2	92
44.64	(2)	Camilla Dragseth Berg, IF Sturla	060675	Oslo/La	07.05	45.22	93
45.80	(1)a	Elin Bøhler, Ski IL	180276	Kolbotn	24.07	47.58	93
45.94	(2)aA	Kristine Hansen, IL Runar	160577	Oslo/Bi	01.07	46.16	93
46.30	(3)a	Camilla Norli, Selsbakk IF	070676	Kristiansand	13.08	46.18	93
46.44	(1)b	Britt Ingrid Reigstad, IL Fri	090977	Fana	28.05	46.34	93
46.52	(1)c	Ingvild Skeie, UIL Glimt	030278	Stjørdal	03.07	48.78	93
46.60	(1)a	Merete Voreland, Mandal & Halse IL	240176	Søgne	03.09	46.88	93
46.85	(1)c	Margit Katrine Strand, IL Skarphedin	220178	Oslo/Bi	29.09	47.61	93
46.96	(1)d	Katrine Gullestad, IL Koll	061179	Oslo/Bi	01.09	debut	94
46.97	(3)ah1	Hildegunn Kristiansen, IF Herkules	160376	Kristiansand	13.08	45.92	92
47.05	(4)	Tanja Kjøniksen, Fredrikstad IF	270870	Oslo/La	07.05	48.3	91

47.13	(1)d	Lise M. Jensen, Ski IL	211279	Kristiansand	13.08	debut	94
47.18	(2)a	Kari Anne Wiig, Mandal & Halse IL	110276	Søgne	03.09	46.60	92
47.19	(1)dA	Margareth Wiig, Mandal & Halse IL	060979	Oslo/Bi	03.07	debut	93
47.20	(2)d	Sandra Hammer, Fredrikstad IF	040979	Kristiansand	13.08	debut	94
47.43	(3)d	Linda Jensen, IL Runar	250579	Kristiansand	13.08	debut	94
47.44	(2)c	Hildegunn Holten, IL Ulvungen	300579	Stjørdal	03.07	debut	94
47.46	(4)ah1	Kristin Aasarød, Selsbakk IF	180177	Kristiansand	13.08	47.20	93
47.48	(2)dA	Hege Olsen, IF Sturla	040379	Oslo/Bi	03.07	debut	94
47.87	(1)b	Ragnhild Holmen Waldahl, IL Koll (22/20)	210277	Oslo/Bi	01.09	48.66	93

MANUELT SUPPLEMENT/HANDTIMING

44.2	(1)	Cecilie Rise, Sandane TIL	190677	Førde	11.09		
46.9	(1)c	Lise M. Jensen, Ski IL	211279	Ski	22.06		

IKKE GODKJENT RESULTAT/NOT SANCTIONED RESULT:
Ubekreftet/Not confirmed:

47.7	( )	Asbjrg Kuvås Melien, Selsbakk IF	200977	Orkanger	12.06		

400 METER HEKK/HURDLES

58.42	(2)	Mari Bjone, IL i BUL	110970	Karlskrona, SWE	26.07	57.64	91
58.48	(1)	Bjone		Istanbul, TUR	11.06		
58.48	(2)	Bjone		Oslo/La	15.06		
59.40	(2)	Bjone		Oslo/Bi	02.06		
59.62	(1)	Bjone		Oslo/Bi	24.05		
60.01	(5)	Bjone		Västerås, SWE	30.06		
60.07	(1)	Ellen Bergin, Steinkjer FIK	181075	Jessheim	20.08	61.55	93
60.14	(3)J	Rannveig Kvalvik, Moss IL	021076	Huddinge, SWE	04.09	62.17	93
60.71	(1)	Bergin		Sundsvall, SWE	24.07		
60.87	(2)	Sissel Norum, Steinkjer FIK	091059	Sundsvall, SWE	24.07	60.31	89
61.17	(2)	Kvalvik		Jessheim	20.08		
61.34	(1)J	Kvalvik (12/4)		Drammen	09.07		
62.76	(2)J	Camilla Dragseth Berg, IF Sturla	060675	Drammen	09.07	63.78	93
62.97	(2)C	Lena Solli, SK Vidar	210969	Schwechat, AUT	29.05	65.82	87
63.23	(3)J	Heidi Enger, Romedal IL	020175	Drammen	09.07	64.6	91
63.49	(4)	Camilla Isaksen, IL Fri	090773	Jessheim	20.08	63.68	92
63.61	(4)J	Wenche Selbo, IF Sturla	150776	Drammen	09.07	69.45	93
63.62	(5)	Monica Simensen, Fræna FIK	150476	Jessheim	20.08	debut	94
65.52	(1)	Brit Olsson, IL Skjalg	161072	Førdesfjorden	04.06	64.2	91
65.67	(5)J	Siri Rye, Steinkjer FIK	060576	Drammen	09.07	64.49	93
65.80	(1)	Anette Lekve, IL Fri	230673	Ravnanger	09.07	66.3	88
66.12	(6)J	Britt Ingrid Reigstad, IL Fri	090977	Drammen	09.07	66.80	93
66.43	(7)J	Kristine Hansen, IL Runar	160577	Drammen	09.07	65.9	93
66.60	(3)	Tanja Kjøniksen, Fredrikstad IF	270970	Oslo/Bi	24.05	63.54	92
67.06	(1)J	Asbjørg Kuvås Melien, Selsbakk IF	200977	Brekstad	05.06	debut	94
67.08	(3)Jh1	Aina Helen Norheim, IL Fri	020577	Drammen	09.07	64.38	93
67.09	(1)	Linda Svori, IL Jotun	150775	Kolbotn	24.07	64.45	92
67.24	(1)	Hanne Lyngstad, FIK Orion	051275	Oslo/Bi	29.09	debut	94
67.46	(3)U	Camilla Norli, Selsbakk IF	070676	Stjørdal	03.07	65.16	92
68.14	(1)a	Hildegun S. Kristiansen, IF Herkules	160376	Porsgrunn	05.06	debut	94
69.38	(3)J	Kristin Aasarød, Selsbakk IF	180177	Brekstad	05.06	debut	94
70.38	(1)	Elisabeth Gismervik, IL Skjalg	250364	Oslo/Bi	30.06	65.46	88
70.48	(2)	Bente Landøy, IL Fri	161272	Ravnanger	09.07	68.01	92
70.56	(4)J	Mari Nilsen Ervik, Byåsen IL	271177	Brekstad	05.06	72.05	93
70.99	(1)F	Jorunn Sundal, Florø TIF	010547	Stord	07.08	67.42	92
71.09	(2)	Hanne Firing, IF Eiker-Kvikk	131264	Hønefoss	29.06	67.43	83
71.18	(1)J	Laila Vatne, IL Skjalg	220878	Førdesfjorden	04.06	debut	94
71.62	(2)J	Ragna Strømman, IL Fri	220776	Fana	03.08	67.45	93
72.22	(2)F	Oddbjørg Haakensveen, Veldre IL	290445	Stord	07.08	64.3	74
72.26	(2)J	Bente Birkeland, IL Skjalg	270177	Førdesfjorden	04.06	debut	94
72.64	(4)	Berit Amundsen, Brønnøysund IL	180474	Posio, FIN	23.07	67.19	91
72.95	(3)	Gina Jamt, IL Fri	121076	Voss	04.06	70.39	93
73.13	(2)	Cecilie Wærp, Follo FIK	301274	Oslo/Bi	30.06	73.34	93
74.04	(4)	Marianne Karlsen, IL Fri	170476	Voss	04.06	70.64	93
74.53	(6)U	Margareth Dahl, Steinkjer FIK (37/25)	140577	Stjørdal	03.07	debut	94

MANUELT SUPPLEMENT/HANDTIMING

69.2	(1)	Lilly Kristin Kjellesvik, Haugesund IL	270374	Haugesund	21.09		
71.2	(1)	Veslemøy Hausken, FIK BFG Fana	010273	Fana	28.09		

Senior:

	57.0	58.0	59.0	60.0	61.0	62.0	63.0	64.0	65.0	66.0	67.0	68.0
1974									3	3	4	6
1979			2	3	3	4	6	10	17	24	29	34

	57.00	58.00	59.00	60.00	61.00	62.00	63.00	64.00	65.00	66.00	67.00	68.00
1979			2	3	3	4	6	7	9	14	15	15
1984			1	2	3	8	9	10	16	23	30	36
1985			2	5	8	10	12	18	19	23	25	29
1986			1	3	5	7	11	14	17	25	32	33
1987				1	3	4	6	11	12	17	24	25
1988				1	2	5	11	17	21	26	28	30
1989				2	7	9	11	15	21	25	33	41
1990			2	2	6	6	10	12	18	21	24	28
1991		1	1	3	3	4	8	12	16	19	28	31
1992		1	2	2	2	2	4	7	12	17	21	26
1993			1	2	2	4	5	7	11	13	18	21
1994			1	1	4	4	6	10	10	13	16	21

Junior:

	59.0	60.0	61.0	62.0	63.0	64.0	65.0	66.0	67.0	68.0	69.0	70.0
1974							2	2	3	5	6	7
1979	2	3	3	4	6	10	16	20	23	28	32	40

	59.00	60.00	61.00	62.00	63.00	64.00	65.00	66.00	67.00	68.00	69.00	70.00
1979	2	3	3	4	6	7	9	13	13	13	14	14
1984	1	2	2	4	5	6	9	16	22	28	31	33
1985	1	2	3	6	6	9	10	14	16	19	20	21
1986	1	1	2	2	6	8	10	14	20	20	24	25
1987			2	2	2	6	7	11	14	15	23	26
1988				1	3	8	11	15	17	18	18	25
1989			2	3	3	7	11	15	21	28	28	32
1990	2	2	2	2	4	5	8	10	12	14	16	18
1991		1	1	2	3	5	7	9	15	18	19	23
1992	1	1	1	1	2	3	7	11	14	17	21	22
1993		1	1	2	3	4	7	8	12	15	17	19
1994			2	2	3	6	6	7	9	14	15	16

HØYDE/HIGH JUMP

1.97	(1)	Hanne Haugland, SK Vidar	141267	Oslo/Bi	22.07	1.94	89
1.97	(2)	Haugland		Monte Carlo, MON	02.08		
1.94	(3)	Haugland		Halle, GER	31.07		
1.93	(5)	Haugland		Helsinki, FIN	14.08		
1.92	(2)	Haugland		Schwechat, AUT	29.05		
1.90	(1)	Haugland		Oslo/Bi	14.05		
1.90	(1)	Haugland		Meisingset	10.07		
1.90	(1)	Haugland		Byrkjelo	24.07		
1.90	(6)=	Haugland		Norderney	30.07		
1.90	(5)qB=	Haugland		Helsinki, FIN	12.08		
1.90	(1)	Haugland		Jessheim	19.08		
1.89	(3)	Haugland		Rehlingen, GER	23.05		
1.88	(9)=	Haugland		Linz, AUT	04.07		
1.86	(3)	Hanne Skei Andersen (Løvstakken),SK Vidar	171170	Boise, USA	04.06	1.83	92
1.85	(1)	Haugland		Meisingset	09.07		
1.85	(5)	Andersen		Oslo/Bi	22.07		
1.85	(3)=	Haugland		København, DEN	28.08		
1.84	(1)	Andersen		Lawrence, USA	23.04		
1.84	(4)=	Haugland		Göteborg/U, SWE	24.08		
1.83	(2)	Andersen		Istanbul, TUR	12.06		
1.81	(2)	(Andersen) Løvstakken		Jessheim	19.08		
1.80	(1)	Andersen		Oslo/Bi	12.07		
1.80	(15)qA=	Andersen (23/2)		Helsinki, FIN	12.08		
1.78	(3)	Marianne Vikne, Tønsberg FIK	201167	Jessheim	19.08	1.85	84
1.75	(2)	Jorunn Bjerklien, FIK Orion	180469	Oslo/Bi	02.06	1.77	93
1.75	(1)U	Mimi Storm-Hansen, IL Tyrving	060874	Nadderud	19.06	1.70	91
1.72	(1)	Hilde Kaland, IL Fri	220573	Fana	15.09	1.71	93
1.71	(1)a	Rannveig Kvalvik, Moss IL	021076	Lillehammer	26.06	1.71	93
1.71	(2)a	Anita Dale, Ullensaker/Kisa IL	110176	Lillehammer	26.06	1.70	93
1.70	(1)	Sigrid Haande, Hallingdal FIK	061075	Gol	11.06	1.71	93
1.70	(1)J	Kristine Marvik, IL Sand	160476	Drammen	08.07	1.67	93
1.68	(2)a	Aina Kvammen, Flekkefjord IF	280277	Oslo/Bi	02.07	1.70	93
1.68	(3)a	Christine Gulbrandsen, Kristiansands IF	040577	Oslo/Bi	02.07	1.63	93

Lite nytt i kvinnes høydehopp, men **Mimi Storm-Hansen** svingte seg i det minste over 1.75! (Foto Henrik Aasbø, Friidrett)

1.66	(1)x	Lene Espegren, IK Tjalve	080571	Oslo/Bi	01.09	1.73	93
1.65	(1)b	Heidi Stensvoll, Moss IL	120777	Lillehammer	26.06	1.60	92
1.65	(3)	Marie Louise Mørkved, IL Skjalg	120268	Oslo/Bi	12.07	1.79	83
1.64	(1)c	Cecilie Hasselø, IL Skjalg	071178	Kristiansand	12.08	1.65	93
1.64	(2)c	Bodil Hjelmeset, Fjellhug-Vereide IL	301278	Kristiansand	12.08	1.67	93
1.63	(3)a	Elisabeth Skjefrås, FIK Orion	070377	Nadderud	19.06	1.61	91
1.63	(2)	Merethe Bekkvang, FIK Orion	041275	Akrestrømmen	21.06	1.68	93
1.63	(-)M	Monica Penne, Bryne FIK	200671	Hvidovre, DEN	02.07	1.63	92
1.63	(1)e	Pia-Therese Gulbrandsen, IF Driv	110180	Oslo/Bi	03.07	1.45	93
1.63	(2)e	Cindy Larsen, IF Urædd	210180	Oslo/Bi	03.07	1.62	93
1.63	(4)a	Ashild Rygg, Stord TIL	140377	Kristiansand	14.08	1.62	92
1.63	(1)d	Marie Nyland, Breimsbygda IL	141279	Byrkjelo	20.08	1.50	93
1.60	(3)U	Irja Norheim, Aurskog-Høland FIL	200974	Bjørkelangen	28.05	1.65	91
1.60	(2)	Aina Helen Norheim, IL Fri	020577	Voss	04.06	1.63	93
1.60	(3)	Anja Søvik, FIK Orion	090779	Kongsvinger	04.06	1.62	93
1.60	(1)a	Davina Wibye Shield, Moss IL	060577	Lisleby	06.06	1.64	93
1.60	(2)c	Monica Frøseth, Selsbakk IF	051178	Lillehammer	25.06	1.60	93
1.60	(1)	Anita Halleraker, Bremnes IL	270969	Husnes	02.07	1.62	93
1.60	(1)a	Else Lundestad, Fjellhug-Vereide IL	251276	Byrkjelo	03.07	1.65	93
1.60	(4)	Berit Amundsen, Brønnøysund IL	180474	Posio, FIN	24.07	1.65	90
1.60	(3)	Jill Olsen, IL i BUL	050169	Oslo/Bi	26.07	1.77	92
1.59	(1)aM	Cecilie Bjørnemo, Egersunds IK	251177	Egersund	29.09	1.60	93
1.58	(3)JM	Camilla Norli, Selsbakk IF	070676	Overhalla	11.06	1.63	92
1.58	(4)U	Elin Bendixen, Lillesand IL	260874	Nadderud	19.06	1.58	93
1.58	(2)U	Marianne Lie, Ranheim IL	240677	Stjørdal	03.07	1.61	92
1.58	(1)	Audrun Utskarpen, Steinkjer FIK	090474	Stjørdal	02.08	-	
1.57	(1)d	Katrine Vetlesen, IL Koll	271279	Oslo/La	12.06	1.40	93
1.57	(1)eM	Gunn A. Lensberg, Sem IF	120180	Tønsberg	21.08	1.45	93
1.57	(1)JM	Ellen Bergin, Steinkjer FIK	181075	Steinkjer	28.05	1.59	92
1.57	(1)=cM	Anne Barlaug, Sandnes IL	080278	Sandnes	03.09	1.60	93
1.57	(3)cM	Liv Berit Hæg, IF Eiker-Kvikk	130978	Sandnes	03.09	1.64	93
1.56	(1)d	Stina Pedersen, Berlevag TF	100179	Vadsø	11.06	1.50	92
1.56	(1)a	Elin Bjørge, Sandefjord TIF	160376	Larvik/Lo	21.08	1.55	93
1.56	(1)f	Therese Kolsrud, SK Snøgg	110381	Kongsberg	27.08	1.38	93
1.56	(2)f	Helene Børretzen, Etne IL	040481	Kongsberg	27.08	1.33	93
1.56	(1)e	Hege Asland, IL Skjalg	290480	Bryne	17.09	1.46	93
1.55	(2)c	Jeanette Eriksen, Høybråten & Stovner IL	110678	Drammen	14.05	1.55	92
1.55	(1)	Marit Bratland, IL Skjalg	020679	Stavanger	19.05		
1.55	(1)c	Karin Vikne, Tønsberg FIK	290478	Tønsberg	22.05	1.59	91
1.55	(1)c	Bente Abelseth, Ålesund FIK	300678	Fosnavåg	28.05	1.62	93
1.55	(1)J	Rigmor Slatlem, Fræna FIK	160476	Fosnavåg	04.06	1.58	92
1.55	(1)d	Grethe Kleggetveit, Otra IL	220779	Øyestad	05.06	1.47	92
1.55	(4)b	Rita Helen Thorsen, Inderøy IL	280777	Lillehammer	26.06	1.56	92
1.55	(1)d	Monica Kvalheim, IL Nest	090379	Ulvik	03.07	1.52	93
1.55	(2)c	Monica Vage Ulstein, Dimna IL	171278	Stjørdal	03.07	1.55	93
1.55	(3)=U	Marit Jakobsen, Sunndal IL	270177	Stjørdal	03.07	1.56	92
1.55	(1)a	Tove Elizabeth Hunt, Lillehammer IF	211276	Overhalla	31.07	1.71	91
1.55	(1)J	Eirin Holte, IK Hind	140876	Tromsø	20.08		
1.55	(1)b	Lene Joakimsen, Innstrandens IL	151177	Bodø	23.08	1.50	93
1.55	(1)J	Solveig Hellevik, Lepsøy IL	270477	Molde	04.09	1.50	93
1.54	(1)e	Tone Herikstad, Undheim IL	030480	Grimstad	09.07	1.53	93
1.53	(1)d	Jorunn Hegle, Bækkelagets SK	290979	Oslo/Tr	04.06	1.42	93
1.53	(3)c	Ingrid Baksaas Aasen, IF Herkules	020278	Nadderud	19.06	1.55	93
1.53	(1)e	Therese Høyer Grimstad, Lillehammer IF	250180	Lillehammer	10.09	1.40	93
1.53	(1)	Guri Fjeldberg, Ullensaker/Kisa IL	200869	Jessheim	22.09	1.61	84
1.52	(1)c	Merethe Anett Norø, Sandnessjøen IL	010778	Mosjøen	02.07	1.50	93
1.52	(1)	Hilde Ingebrigtsen, FIK BFG Fana	240874	Fana	29.09	1.60	89
1.51	(1)eM	Kristine Stangeland, Sandnes IL	120480	Sola	19.06	1.42	93
1.51	(2)d	Caroline Schicht, FIL Vossar	140379	Lillehammer	25.06	1.55	93
1.51	(1)g	Mette Brandstadmoen, Lambertseter IF	030382	Oslo/Bi	01.07	1.34	93
1.51	(-)cM	Margareth Wiig, Mandal & Halse IL	060979	Hyvinkää, FIN	02.08	1.49	93
1.51	(4)cM	Ingvild Skeie, UIL Glimt	030278	Stavanger	03.09	-	
1.50	(1)d	Marte Landsem, Namsen FIF	290479	Steinkjer	10.05	1.55	93
1.50	(2)	Anne Marie Gausel, Hinna IL	061079	Stavanger	19.05	1.46	93
1.50	(1)d	Hege Olsen, IF Sturla	040379	Tønsberg	22.05	1.50	92
1.50	(2)d	Line Hansen Kamhaug, IF Torodd	240479	Tønsberg	22.05	1.50	93
1.50	(1)c	Signe Kristine Stokstad, Sørum IL	220378	Kolbotn	04.06	-	
1.50	(1)g	Christine Nordskag Olsen, IF Sturla	061182	Oslo/La	12.06	1.23	93
1.50	(1)a	Jorid Landsem, Namsen FIF	240976	Steinkjer	18.06	1.55	91
1.50	(1)	Tone K. Lauritzen, Ullensaker/Kisa IL	141276	Jessheim	20.06	-	
1.50	(1)d	Janne Dahlgard, Jevnaker IF	170979	Oslo/Bi	02.07	1.47	92

1.50	(3)d=	Ingeborg Justnes, Kristiansands IF	250779	Oslo/Bi	02.07	1.44	93
1.50	(1)a	Grethe Åstrøm, Tønsberg FIK	010576	Tønsberg	04.07	1.50	93
1.50	(1)	Vivian Lothe Hauge, IL Fri	110674	Fana	27.07	1.55	89
1.50	(2)	Mari Bjone, IL i BUL	110970	Oslo/Bi	03.08	1.55	87
1.50	(2)c	Siri Refsland Tønnessen, IL Skjalg	170278	Stavanger	21.08	1.55	93
1.50	(3)f	Pia Therese Sømme Hansen, IL Skjalg	010881	Kongsberg	27.08	1.37	93
1.50	(1)f	Lena Røseth, Samnanger IL	221081	Fana	04.09	1.36	93
1.50	(1)e	Marita Larsen, Os TF	200280	Fana	04.09	1.37	93
1.50	(2)	Britt Ingrid Reigstad, IL Fri (92/80)	090977	Fana	07.09	1.48	92

Utenlandsk statsborger/Foreign citizen:

1.50	(1)c	Sandra Bos, Fredrikstad IF (HOL)	160179	Lisleby	07.05	1.43	93

Senior:

	1.86	1.83	1.80	1.77	1.74	1.71	1.68	1.65	1.62	1.59	1.56	1.53
1969						2	2	2	2	5	11	15
1974			1	1	1	2	7	8	10	18	27	49
1979		1	2	4	4	11	15	21	32	53	69	102
1984	1	4	5	9	10	16	21	35	41	65	74	
1985	1	3	4	5	7	13	23	35	38	53	67	
1986	1	1	2	4	8	10	16	29	32	50	60	
1987	1	1	3	4	5	8	17	33	39	53	63	
1988	1	2	3	3	7	14	19	27	37	56	65	
1989	1	3	3	3	5	14	17	26	30	50	62	
1990	1	2	3	3	9	10	17	27	32	51	60	
1991	1	2	3	4	6	9	17	19	26	49	56	
1992	1	3	3	4	5	5	12	21	30	42	54	72
1993	1	1	2	4	4	7	15	27	36	41	50	67
1994	2	2	2	3	5	8	12	15	24	34	48	67

Junior:

	1.86	1.83	1.80	1.77	1.74	1.71	1.68	1.65	1.62	1.59	1.56	1.53
1969						2	2	2	2	3	6	10
1974			1	1	1	1	4	7	9	17	24	44
1979			1	3	3	8	11	16	24	42	56	99
1984		2	2	6	6	11	15	27	32	54	63	
1985	1	3	3	3	4	9	17	28	30	43	53	
1986	1	1	2	3	5	5	11	22	24	38	48	
1987	1	1	2	3	3	6	13	24	28	39	45	
1988					4	10	15	20	30	43	52	
1989					1	7	10	18	21	41	52	
1990					3	4	10	17	22	39	47	
1991		1	1	1	2	3	10	12	19	37	44	
1992							5	12	18	30	42	58
1993						3	9	18	25	29	38	54
1994					1	3	7	8	16	24	38	56

STAV/POLE VAULT

2.61	(1)e	Ingeborg Østby-Deglum, Moelven IL	060880	Kongsberg	28.08	2.50	93
2.50	(1)c	Nina Johannessen, Minerva	080378	Jessheim	25.05	2.50	93
2.50	(1)d	Line Hansen Kamhaug, IF Torodd	240479	Oslo/Spr	10.06	2.05	93
2.40	(2)e	Marit Kongtorp, Aurskog-Høland FIL	220980	Lillehammer	24.06	2.08	93
2.30	(1)f	Charlotte Granlund, IF Hellas	220281	Drammen	30.09	debut	94
2.21	(1)b	Christine Gulbrandsen, Kristiansand IF	040577	Kristiansand	12.09	debut	94
2.20	(2)c	Siri Kristoffersen, Minerva	100478	Jessheim	25.05	2.20	92
2.20	(1)	Anita Halleraker, Bremnes IL	270969	Stord	23.07	debut	94
2.15	(1)	Guri Fjeldberg, Ullensaker/Kisa IL	200869	Jessheim	25.08	debut	94
2.15	(1)e	Grethe Larmo, Minerva	130681	Kolbotn	25.09	1.90	93
2.10	(1)d	Christina Asmyhr, Aurskog-Høland FIL	211279	Lillehammer	24.06	-	
2.10	(1)f	Helen Christine Pedersen, Minerva	270981	Kongsberg	27.08	1.65	93
2.05	(1)c	Marit Engen, Gjøvik FIK	240678	Fagernes	04.06	debut	94
2.05	(1)	Tanja Kjøniksen, Fredrikstad IF	270970	Lisleby	15.08	-	
2.05	(1)J	Kristin Urnes, Ullensaker/Kisa IL	240375	Jessheim	25.09	2.60	89
2.00	(1)J	Weronica Rundquist, Minerva	020278	Drammen	15.05	2.10	92
2.00	(1)b	Rønnaug Bratberg, Minerva	200277	Jessheim	25.05	2.00	92
2.00	(3)e	Inger Johanne Sørbø, Eikefjord IL	220380	Kongsberg	28.08	debut	94
2.00	(1)g	Linn Jeanette Linnerud, Minerva (19/16)	180882	Nadderud	05.09	1.65	93

LENGDE/LONG JUMP

6.39	(-)U	Ingvild Larsen, Laksevag TIL	031075	Lillehammer	31.07	+0.6	6.32	92
6.38	(1)	Larsen		Jessheim	20.08	+1.8		
6.28	(-)J	Larsen		Huddinge, SWE	04.09	-0.6		
6.26	(5)JqB	Larsen		Lisboa, POR	22.07	+1.6		
6.22	(2)	Larsen		Florø	28.05	+0.5		
6.21	(9)	Merethe Myrvang, Rana FIK	140271	Oslo/Bi	22.07	+1.9	6.35	93
6.16	(3)	Larsen		Istanbul, TUR	12.06			
6.14	(2)	Hanne Haugland, SK Vidar	141267	Jessheim	20.08	+1.5	6.34	91
6.07	(-)J	Larsen		Lisboa, POR	23.07	+0.8		
6.06	(3)	Myrvang		Florø	28.05	+1.4		
6.05	(4)	Myrvang		Lapinlahti, FIN	26.06	-0.5		
6.02	(-)	Larsen		Nadderud	17.06	+1.3		
6.02	(3)	Myrvang (13/3)		Jessheim	20.08	+1.0		
5.98	(2)	Ellen Bergin, Steinkjer FIK	181075	Sundsvall, SWE	23.07	+2.0	5.87	90
5.97	(1)J	Cecilie Rise, Gloppen FIL	190677	Florø	04.06	+1.6	5.52	93
5.84	(1)	Rannveig Kvalvik, Moss IL	021076	Oslo/Bi	02.06	-0.8	5.80	93
5.81	(1)	Anne Beth Hoven, SK Vidar	040169	Oslo/Bi	24.05	+1.1	6.28	85
5.79	(4)	Lene Espegren, IK Tjalve	080571	Jessheim	20.08	+1.0	6.02	93
5.72	(5)	Erina Hammer, Fredrikstad IF	041277	Jessheim	20.08	+1.1	5.72	93
5.67	(3)	Elin Bjørge, Sandefjord TIF	160376	Oslo/Bi	02.06	+0.7	5.70	93
5.61	(7)	Nina Johannessen, Kristiansands IF	081275	Jessheim	20.08	+1.8	5.67	93
5.56	(1)	Marianne Vikne, Tønsberg FIK	201167	Tønsberg	30.08	+1.6	5.77	84
5.55	(1)	Maria Nerdrum, Asker Skiklubb	150666	Oslo/Bi	04.08	+1.0	5.46	92
5.52	(1)	Randi Nymoen, IL i BUL	050568	Oslo/Bi	04.08	+1.4	5.41	93
5.50	(1)J	Elin Bendixen, Lillesand IL	260874	Øyestad	05.06	-1.0	5.61	92
5.49	(-)	Monica Penne, Bryne FIK	200671	Stegaberg	04.06	+2.0	5.76	93
5.49	(1)	Gudrun Nilsen, Ask IL	051070	Haukas	13.07	+1.8	5.41	85
5.44	(1)a	Cecilie Bjørnemo, Egersunds IK	251177	Bryne	17.09	+2.0	5.46	93
5.43	(3)	Elin Dolør, SK Vidar	161065	Arhus, DEN	23.05	-0.1	5.46	92
5.42	(1)	Hilde Kaland, IL Fri	220573	Fana	29.09	+0.5	5.32	93
5.40	(8)J	Merethe Bekkvang, FIK Orion	041275	Drammen	09.07	+1.9	5.33	93
5.40	(1)c	Nina Johannessen, Minerva	080378	Oslo/Bi	29.09	+0.2	5.31	93
5.37	(1)d	Margareth Wiig, Mandal & Halse IL	060979	Skien	07.08	0.0	5.34	93
5.36	(3)b	Kristin Aasarød, Selsbakk IF	180177	Lillehammer	24.06	+0.7	5.13	93
5.36	(2)c	Margit Katrine Strand, IL Skarphedin	220178	Oslo/Bi	03.07	-0.7	5.35	93
5.33	(3)a	Line Fiskerstrand, Langevag IL	140876	Lillehammer	24.06	+0.3	5.54	93
5.30	(4)b	Kristine Bjørvik Andersen, Eidanger IL	140677	Lillehammer	24.06	+1.2	5.23	93
5.30	(1)	Heidi Liberg, Bryne FIK	310375	Sandnes	27.07		5.30	93
5.28	(-)d	Sandra Hammer, Fredrikstad IF	040979	Kristiansand	12.08	+1.7	4.82	93
5.26	(-)J	Tania Longe, Fredrikstad IF	040474	Drammen	09.07	+1.3	5.72	91
5.25	(4)a	Camilla Norli, Selsbakk IF	070676	Lillehammer	24.06	+0.9	5.47	92
5.25	(1)	Kjersti (Ristesund) Bjørndal, IL Norna-Salhus	240270	Fana	30.09	+1.0	5.51	85
5.24	(1)a	Hege Rimestad, IL Skjalg	131277	Stavanger	21.08	-1.1	5.17	93
5.23	(1)	Anne Gundersen, IL i BUL	090666	Oslo/Bi	12.07	+0.8	5.68	81
5.22	(1)b	Hanne Saur, IL Ulvungen	090877	Alvundeid	18.06		5.00	92
5.22	(2)a	Une Hagen, SK Snogg	110377	Skien	06.08	+0.2	5.21	92
5.22	(1)U	Bente Kjønstad, NTHI	081172	Stjørdal	07.08	+0.3	5.38	89
5.20	(2)J	Kristin Roset, Sandane TIL	221079	Florø	04.06	-0.3	5.14	93
5.20	(-)b	Christine Gulbrandsen, Kristiansands IF	040577	Lillehammer	24.06	+0.8	5.31	92
5.20	(1)c	Hanne Kvarberg, FIK Orion	120378	Romedal	23.08		4.83	93
5.20	(1)cM	Bodil Hjelmeset, Fjellhug/Vereide IL	301278	Sandnes	04.09	+0.4	-	
5.19	(2)c	Grethe Kleggetveit, Otra IL	220779	Strömstad, SWE	17.07		4.58	93
5.19	(1)a	Oddrun Alice Sunnarvik, Florø TIF	300676	Byrkjelo	20.08	+1.7	4.90	91
5.17	( )	Ragna Strømman, IL Fri	220776	Red Deer, CAN	25.05		5.05	93
5.17	(1)d	Hildegunn Holten, IL Ulvungen	300579	Lillehammer	25.06	+1.1		
5.17	(1)e	Nina Osa, Florø TIF	060781	Førde	11.09	+1.3	debut	94
5.16	(2)	Jorunn Bjerklien, FIK Orion	180469	Romedal	12.05		5.27	93
5.16	(2)c	Linda Jensen, IL Runar	250579	Lillehammer	25.06	+0.7		
5.16	(1)c	Karin Vikne, Tønsberg FIK	290478	Tønsberg	30.08	+1.5	5.32	93
5.15	(1)a	Berit Nordby, Krodsherad IL	220876	Bjørkelangen	28.05	+1.0	5.41	93
5.15	(2)a	Lene Gundersen, Kristiansands IF	190776	Oslo/Bi	02.07	+1.8	5.25	93
5.14	(-)b	Britt Ingrid Reigstad, IL Fri	090977	Fana	28.05	+0.4	4.99	92
5.14	(2)d	Hege Olsen, IF Sturla	040379	Oslo/Bi	03.07	+0.8	4.82	93
5.14	(4)c	Siri Kristoffersen, Minerva	100478	Oslo/Bi	03.07	-0.6	5.26	93
5.14	(1)	Marit Jakobsen, Sunndal IL	270177	Straumsnes	07.08	+1.4	5.05	93
5.10	(3)	Jill Olsen, IL i BUL	050169	Oslo/Bi	04.08	-0.5	5.74	92
5.10	(8)qa	Tone K. Lauritzen, Ullensaker/Kisa IL	141276	Kristiansand	12.08	-0.3	5.15	92
5.10	(1)qB	Ellen Strøm, IL Runar	191080	Kongsberg	27.08	+0.9	4.50	93
5.08	(2)f	Lena M. Dypevik, IL Tambarskjelvar	100381	Byrkjelo	20.08	-2.3	debut	94
5.07	(-)e	Sidsel Nordbø, Kristiansands IF	130180	Nadderud	19.06	+1.9	4.80	93

5.07	(1)c	Sissel Margrethe Sørensen, IL Bjørn	230978	Øvre Årdal	22.06	+1,0	4.95	93
5.07	(1)f	Pia Therese Sømme Hansen, IL Skjalg	010881	Kongsberg	28.08	+1,4	debut	94
5.06	(-)J	Unni Sæter, IL Sand	120278	Førdesfjorden	04.06	+1,1	5.10	93
5.06	(8)b	Kristin Kvernrød, Ranheim IL	311077	Lillehammer	24.06	+0,7	5.08	93
5.06	(1)eM	Tine Borge, IF Hellas	071080	Nadderud	03.09	-0,5	5.00	93
5.05	(2)c	Gro Lea Hennestad, Vigmostad IL	170378	Grimstad	09.07	+1,9	4.54	93
5.04	(2)c	Monica Frøseth, Selsbakk IF	051178	Stjørdal	02.07	-1,3	5.12	93
5.04	(1)c	Anne Barlaug, Sandnes IL	080278	Stavanger	21.08	-0,5	5.12	92
5.04	(2)e	Synnøve J. Andersen, IL Bevern	060280	Førde	11.09	+0,4	4.62	93
5.02	(1)c	Trine Nilsen, IL Fri	090478	Storebø	12.06	+1,2	4.85	93
5.02	(3)f	Maria Guttormsen, IL Stålkameratene	270581	Kongsberg	28.08	+0,7	debut	94
5.01	(9)b	Eli Therese Sommerfeldt, IF Hellas	270777	Lillehammer	24.06	+1,3	5.10	93
5.01	(-)d	Ingrid Steenstrup, Stord TIL	160879	Grimstad	09.07	+1,7	4.61	93
5.01	(2)c	Turid Agnete Teigen, IF Eiker-Kvikk	100878	Nesbyen	21.08	+1,6	5.27	93
5.01	(1)J	Merete Skadal, IL Norna-Salhus	050575	Haukås	08.09	+0,5	5.20	91
5.00	(1)a	Gina Jamt, IL Fri	121076	Storebø	12.06	+1,3	4.87	93
5.00	(6)U	Lisbeth Lie, Skjelstadmark IL	110777	Stjørdal	02.07	-1,7	4.83	93
5.00	(2)	Stine Dahl, Trønder-Øst FIK (78/61)	150172	Straumsnes	07.08	+1,8	5.52	91

IKKE GODKJENTE RESULTATER/UNSANCTIONED RESULTS:

Medvind/Wind-assisted:

6.45	(1)J	Ingvild Larsen, Laksevåg TIL	031075	Drammen	09.07	+3,1
6.43	(3)U	Ingvild Larsen, Laksevåg TIL	031075	Lillehammer	31.07	+2,4
6.39	(3)J	Larsen		Lisboa, POR	23.07	+2,1
6.32	(2)	Larsen		Fana	26.05	+3,2
6.32	(1)U	Larsen		Nadderud	17.06	+2,3
6.29	(2)J	Larsen		Huddinge, SWE	04.09	+2,7
6.17	(3)	Myrvang		Fana	26.05	+4,3
6.04	(1)	Myrvang		Oslo/La	15.06	+3,5
5.90	(1)a	Rannveig Kvalvik, Moss IL	021076	Tønsberg	22.05	+3,1
5.87	(1)a	Erina Hammer, Fredrikstad IF	041277	Nadderud	17.06	+3,2
5.82	(3)J	Elin Bjørge, Sandefjord TIF	160376	Drammen	09.07	+3,3
5.82	(1)J	Erina Hammer, Fredrikstad IF	041277	Drammen	17.09	+3,8
5.81	(2)a	Erina Hammer, Fredrikstad IF	041277	Lisleby	07.05	+3,6
5.81	(3)a	Erina Hammer, Fredrikstad IF	041277	Kristiansand	13.08	+3,4
5.78	(-)a	Erina Hammer, Fredrikstad IF	041277	Kristiansand	13.08	+3,8
5.77	(-)a	Erina Hammer, Fredrikstad IF	041277	Kristiansand	13.08	+4,0
5.75	(1)	Monica Penne, Bryne FIK	200671	Førdesfjorden	04.06	+3,1
5.75	(2)a	Elin Bjørge, Sandefjord TIF	160376	Nadderud	17.06	+3,1
5.74	(4)a	Elin Bjørge, Sandefjord TIF	160376	Kristiansand	13.08	+3,8
5.64	(1)M	Monica Penne, Bryne FIK	200671	Overhalla	11.06	+3,0
5.62	(-)M	Monica Penne, Bryne FIK	200671	Overhalla	11.06	+3,5
5.60	(5)	Maria Nerdrum, Asker Skiklubb	150666	Oslo/Bi	02.06	+2,1
5.56	(1)	Maria Nerdrum, Asker Skiklubb	150666	Nesbyen	18.06	+2,9
5.53	(6)J	Elin Bendixen, Lillesand IL	260874	Drammen	09.07	+2,5
5.52	(-)J	Elin Bendixen, Lillesand IL	260874	Drammen	09.07	+2,6
5.48	(7)J	Tania Longe, Fredrikstad IF	040474	Drammen	09.07	+3,6
5.46	(1)b	Kristine Bjørvik Andersen, Eidanger IL	140677	Porsgrunn	22.06	+2,8
5.38	(-)J	Tania Longe, Fredrikstad IF	040474	Drammen	09.07	+2,8
5.38	(-)J	Tania Longe, Fredrikstad IF	040474	Drammen	09.07	+2,6
5.36	(1)d	Sandra Hammer, Fredrikstad IF	040979	Kristiansand	12.08	+2,3
5.34	(1)c	Unni Sæter, IL Sand	120278	Haugesund	29.05	+3,4
5.33	(1)J	Hege Rimestad, IL Skjalg	131277	Førdesfjorden	04.06	+2,2
5.24	(1)b	Christine Gulbrandsen, Kristiansands IF	040577	Kristiansand	25.05	+3,1
5.24	(2)c	Kristine Berg, IL Skjalg	150578	Haugesund	29.05	+4,9
5.21	(6)b	Christine Gulbrandsen, Kristiansands IF	040577	Lillehammer	24.06	+2,2
5.20	(1)J	Britt Ingrid Reigstad, IL Fri	090977	Sveio	19.06	+3,8
5.20	(3)d	Grethe Kleggetveit, Otra IL	220779	Kristiansand	12.08	+2,2
5.20	(1)c	Karin Vikne, Tønsberg FIK	290478	Sandefjord	10.09	+3,8
5.19	(2)d	Hege Olsen, IF Sturla	040379	Nadderud	18.06	+3,5
5.18	(1)	Karin Vikne, Tønsberg FIK	290478	Tønsberg	20.06	+2,3
5.17	(1)b	Brit Ingrid Reigstad, IL Fri	090977	Fana	28.05	+2,1
5.15	(2)	Marit Jakobsen, Sunndal IL	270177	Molde	24.09	+4,9
5.13	(1)e	Sidsel Nordbø, Kristiansands IF	130180	Nadderud	19.06	+4,5
5.11	(1)e	Sidsel Nordbø, Kristiansands IF	130180	Grimstad	10.07	+2,4
5.10	(2)J	Unni Sæter, IL Sand	120278	Førdesfjorden	04.06	+3,1
5.09	(4)J	Kristine Marvik, IL Sand	160476	Stegaberg	04.06	+2,7
5.09	(4)c	Unni Sæter, IL Sand	120278	Kristiansand	14.08	+2,2
5.05	(2)J	Marit Strand, Ask IL	080975	Sveio	19.06	+3,8
5.04	(1)d	Ingrid Steenstrup, Stord TIL	160879	Grimstad	09.07	+2,1
5.02	(1)d	Mona Gjelstenli, IL Samhald	240179	Kristiansund	28.08	+3,9
5.01	(4)d	Line Hansen Kamhaug, IF Torodd	240479	Nadderud	18.06	+3,9

IKKE GODKJENTE RESULTATER/UNSANCTIONED RESULTS:

Satssone/Take-off zone:

5.08	(5)eqA	Tine Borge, IF Hellas	071080	Helsingborg, SWE	08.07	+1,5

Ubekreftet/Not confirmed:

5.05	( )	Kristine Strand, Ranheim IL	030676	USA

Senior:

	6.20	6.10	6.00	5.90	5.80	5.70	5.60	5.50	5.40	5.30	5.20	5.10
1969	1	1	1	1	2	3	4	5	8	12	24	35
1974			1	1	3	7	9	16	21	35	58	82
1979		2	3	5	8	11	21	37	46	67	94	
1984		1	3	5	6	13	19	28	36	50	68	90
1985	2	3	6	6	6	10	16	25	37	53	80	
1986	1	2	5	7	8	9	16	19	24	43	61	94
1987		1	5	5	7	9	11	16	30	42	58	79
1988		1	3	6	6	7	11	13	20	38	56	79
1989		2	5	6	10	14	16	19	30	40	57	88
1990		1	3	5	10	11	15	21	30	37	53	64
1991	1	1	5	6	6	10	15	16	22	30	52	70
1992	3	4	7	7	7	13	17	21	25	35	53	75
1993	3	3	6	6	8	14	16	19	25	36	46	65
1994	2	3	3	5	7	9	11	15	22	28	41	58

Junior:

	6.10	6.00	5.90	5.80	5.70	5.60	5.50	5.40	5.30	5.20	5.10	5.00
1969						1	1	2	6	14	24	39
1974				2	5	6	12	16	29	50	72	87
1979		1	1	3	6	9	16	29	37	55	79	
1984			1	2	7	13	20	28	41	58	79	
1985	2	3	3	3	5	10	15	25	38	63		
1986	1	4	6	7	7	12	15	19	35	46	74	
1987	1	3	3	5	6	7	11	20	29	39	56	88
1988	1	1	3	3	4	7	8	13	28	40	59	89
1989		2	3	5	9	10	12	20	28	43	69	
1990		1	2	7	8	9	14	20	26	40	48	74
1991		3	4	4	7	12	13	15	23	41	55	77
1992	1	2	2	2	4	6	10	11	18	34	53	77
1993	1	1	1	2	6	8	11	15	23	30	48	71
1994	1	1	3	4	5	7	8	11	17	27	42	61

TRESTEG/TRIPLE JUMP

13.56	(1)	Hanne Haugland, SK Vidar	141267	Jessheim	21.08	+1,7	12.94	93
13.46	(4)	Haugland		Schwechat, AUT	29.05	-0,5		
13.25	(-)	Lene Espegren, IK Tjalve	080571	Jessheim	21.08	+0,9	13.54	93
12.91	(1)	Espegren		Oslo/Bi	18.07	+0,7!		
12.84	(3)	Christine Gulbrandsen, Kristiansand IF	040577	Jessheim	21.08	+1,4	12.35	92
12.83	(3)J	Gulbrandsen		Huddinge, SWE	04.09	0,0		
12.78	(1)	Espegren		Strömstad, SWE	17.07			
12.76	(-)	Espegren		Karlskrona, SWE	26.07	+1,4		
12.75	(5)U	Gulbrandsen		Lillehammer	30.07	+1,4		
12.62	(2)J	Gulbrandsen		Budapest, HUN	17.06	+1,4		
12.55	(4)	Espegren		Istanbul, TUR	11.06			
12.53	(1)a	Gulbrandsen		Oslo/Bi	03.07	+1,7		
12.51	(1)J	Gulbrandsen		Drammen	10.07	+2,0		
12.43	(-)	Espegren		Oslo/Bi	30.06	+2,0		
12.32	(2)J	Cecilie Rise, Gloppen FIL	190677	Drammen	10.07	+1,2	11.57	93
12.30	(9)qA	Gulbrandsen (16/4)		Lisboa, POR	20.07	+1,9		
12.01	(1)	Maria Nerdrum, Asker Skiklubb	150666	Kolbotn	24.09	+1,8	debut	94
11.92	(2)	Hilde Kaland, IL Fri	220573	Byrkjelo	24.07	+0,3	11.25	93
11.92	(7)	Line Fiskerstrand, Mørejarl FIK	140876	Jessheim	21.08	+0,9	11.71	93
11.90	(2)a	Lene Gundersen, Kristiansand IF	190776	Oslo/Bi	03.07	+1,4	11.63	93
11.87	(4)J	Merete Skadal, IL Norna-Salhus	050575	Drammen	10.07	+1,4	11.99	93
11.84	(-)	Merethe Myrvang, Rana FIK	140271	Jessheim	21.08	+1,4	debut	94
11.81	(1)	Nina Johannessen, Kristiansand IF	081275	Kristiansand	19.05	+1,3	12.31	93
11.55	(1)a	Rannveig Kvalvik, Moss IL	021076	Oslo/Bi	29.09	+0,2	11.36	93
11.54	(1)	Mari Bjone, IL i BUL	110970	Oslo/Bi	03.08	+1,0	debut	94
11.49	(4)	Elisabeth Blomvågnes, IL Nest	260174	Fana	20.07	+1,8	11.43	93
11.37	(1)	Marianne Vikne, Tønsberg FIK	201167	Tønsberg	24.09	+1,9	11.26	93
11.32	(6)Jq	Marit Jakobsen, Sunndal IL	270177	Drammen	09.07	+0,8	10.90	93
11.16	(1)c	Bodil Hjelmeset, Fjellhug/Vereide IL	301278	Byrkjelo	21.08	-0,3	11.21	93
11.11	(1)	Kristin Gullhav, Mosjøen FIK	030464	Mosjøen	15.06	-0,9	12.22	92
11.08	(7)Jq	Liv Berit Hæg, IF Eiker-Kvikk	130978	Drammen	09.07	+1,8	10.99	93
11.06	(-)J	Elin Bendixen, Lillesand IL	260874	Drammen	10.07	-0,3	11.88	93

11.00	(8)J	Ann Kristin Hæg, IF Eiker-Kvikk	020776	Drammen	10.07	+1,3	10.62	92
10.96	(1)	Elin Bjørge, Sandefjord TIF	160376	Sandefjord	10.09	-1,3	11.17	93
10.94	(-)a	Hege Rimestad, IL Skjalg	131277	Kristiansand	14.08	+1,5	10.24	93
10.92	(-)J	Eli Therese Sommerfeldt, IF Hellas	270777	Drammen	10.07	+1,4	10.07	92
10.84	(-)	Anne Karin Skutle Lyngbø, IL Norna-Salhus	270163	Fana	20.07	+1,3	11.03	93
10.83	(1)U	Lene Hoel, IL i BUL	190473	Nadderud	18.06	+1,0	10.87	91
10.81	(11)q	Mimi Storm-Hansen, IL Tyrving	060874	Drammen	09.07	+0,2	10.49	93
10.76	(1)J	Karin Vikne, Tønsberg FIK	290478	Tønsberg	13.09	+0,6	11.30	93
10.75	(2)	Hanne Saur, IL Ulvungen	090877	Straumsnes	06.08		10.60	93
10.74	(-)	Bodil Kjesbo, Laksevåg TIL	140571	Storebø	11.06	+0,1	10.50	93
10.70	(1)c	Sissel Margrethe Sørensen, IL Bjørn	230978	Hønefoss	03.09	+1,3	10.15	93
10.62	(6)	Monica Frøseth, Selsbakk IF	051178	Sundsvall, SWE	24.07	+1,8	debut	94
10.61	(1)a	Jorid Landsem, Namsen FIF	240976	Overhalla	15.09	+0,6	10.60	93
10.58	(1)	Hilde Osnes, IL Hødd	140479	Ålesund	25.09	+1,9	-	
10.57	(1)J	Heidi Liberg, Bryne FIK	310375	Førdesfjorden	05.06	+1,3	10.24	93
10.55	(1)d	Caroline Schicht, FIL Vossar	140379	Stord	21.08	-0,2	debut	94
10.54	( )	Ragna Strømman, IL Fri	220776	Red Deer, CAN	25.05		10.50	93
10.51	(1)a	Tone K. Lauritzen, Ullensaker/Kisa IL	141276	Nadderud	05.09	-0,1	10.33	92
10.50	(1)d	Grethe Kleggetveit, Otra IL	220779	Hornnes	23.08		10.38	93
10.50	(1)d	Annette Moe, IF Eiker-Kvikk	270279	Hønefoss	03.09	+1,7	-	
10.48	(1)b	Marianne Jonassen, Lillesand IL	300477	Øyestad	22.06	+1,7	10.28	93
10.48	(2)	Tanja Kjøniksen, Fredrikstad IF	270870	Moss	13.09	+1,2	10.21	93
10.45	(1)	Lise Myklestad, IL Fri	240174	Sogndal	14.09		-	
10.44	(1)e	Sidsel Nordbø, Kristiansands IF	130180	Kristiansand	12.09		10.01	93
10.43	(1)d	Ingeborg Justnes, Kristiansands IF	250779	Kristiansand	19.05		10.06	93
10.42	(1)c	Nina Johannessen, Minerva	080378	Nadderud	05.09	-0,2	10.46	93
10.41	(1)f	Kjersti Merete Jergel, IL Sandvin	060681	Drammen	17.09	+2,0	debut	94
10.40	(5)a	Rikke Stensvoll, Moss IL	120777	Oslo/Bi	03.07	+0,5	9.54	93
10.39	(1)	Hege Olsen, IF Sturla	040379	Drammen	16.06		9.90	93
10.37	(1)f	Nina Osa, Florø TIF	060781	Florø	14.09	-0,1	debut	94
10.34	(-)	Vibeke Sæther, Oppegård IL	210376	Oslo/Bi	30.06	+1,4	10.58	93
10.34	(2)e	Tine Borge, IF Hellas	071080	Kolbotn	24.09	+0,7	9.75	93
10.32	(1)c	Marianne Landro, FIL AKS -77	110878	Storebø	11.06	-0,1	9.28	93
10.32	(3)c	Maria Ommedal, Hyen IL	290378	Byrkjelo	21.08	-0,8	10.40	93
10.32	(1)a	Grethe Åstrøm, Tønsberg FIK	010576	Sandefjord	10.09	-1,5	9.26	93
10.32	(1)f	Hilde Y. Smelror, Kjøpsnes IL	291081	Kjøpsvik	14.09		debut	94
10.31	(4)	Åse Bergheim, IL Fri	241075	Voss	04.06	-0,2	10.19	93
10.29	(6)a	Heidi Stensvoll, Moss IL	120777	Oslo/Bi	03.07	+0,4	10.18	93
10.28	(1)e	Jorunn Langseth, Skrautvål IL	020280	Fagernes	05.06	-0,1	7.61	93
10.28	(2)d	Gjertrud Hartvedt, Fitjar IL	240479	Stord	21.08	-0,6	9.35	93
10.28	(1)e	Elin Marie Mellemstrand, Lambertseter IF	130181	Oslo/Bi	28.09	-0,1	debut	94
10.27	(1)d	Linda Jensen, IL Runar	250579	Sandefjord	11.09	-0,4	debut	94
10.23	(1)c	Margit Katrine Strand, IL Skarphedin	220178	Oslo/Bi	01.07	+1,1	debut	94
10.14	(1)J	Jenny Valvatna, Stord TIL	120475	Stord	11.05		10.39	93
10.14	(1)b	Elisabeth Skjefrås, FIK Orion	070377	Sokndal	21.07		-	
10.11	(1)e	Britt Helen Thon, Skrautvål IL	100580	Fagernes	15.09		8.90	93
10.10	(3)U	Kristin Lødrup, IL i BUL	090574	Oslo/Bi	03.07	+0,2	10.88	93
10.09	(1)c	Tone Østreim, Kristiansands IF	200678	Kristiansand	19.05		9.27	93
10.07	(2)	Hildegunn Holten, IL Ulvungen	300579	Ålesund	14.08		-	
10.05	(1)b	Marianne Lie, Ranheim IL	240677	Trondheim/Le	10.05		10.09	93
10.05	(1)J	Silje Flo, IK Tjalve	190478	Oslo/Bi	13.06	+1,5	9.92	93
10.05	(1)e	Heidi Trollsås, IL Runar	100780	Sandefjord	10.09	-1,7	debut	94
10.05	(1)d	Ingrid Steenstrup, Stord TIL	160879	Ulvik	11.09	+0,2	8.78	92
10.04	(1)e	Kristine Stangeland, Sandnes IL	120480	Stord	21.08		debut	94
10.03	(1)d	Marie Nyland, Breimsbygda IL	141279	Byrkjelo	16.09	+1,8		-
10.02	(1)b	Mette Hafstad Thorsen, TIL Hovding	250777	Haukås	15.06	+2,0		9.40
10.02	(1)c	Jeanette Eriksen, Høybråten & Stovner IL	(77/65)110678	Oslo/Bi	25.08	+1,0		-

IKKE GODKJENTE RESULTATER/UNSANCTIONED RESULTS:

Medvind/Wind-assisted:

13.48	(2)	Lene Espegren, IK Tjalve	080571	Jessheim	21.08	+2,4
12.82	(1)	Espegren		Karlskrona, SWE	26.07	+2,2
12.77	(1)	Espegren		Oslo/Bi	30.06	+3,1
12.33	(4)	Merethe Myrvang, Rana FIK	140271	Jessheim	21.08	+2,4
12.30	(1)	Espegren		Fana	20.07	+2,3
12.26	(3)J	Line Fiskerstrand, Mørejarl FIK	140876	Drammen	10.07	+2,1
12.12	(6)	Hilde Kaland, IL Fri	220573	Jessheim	21.08	+2,2
11.63	(1)c	Bodil Hjelmeset, Fjellhug/Vereide IL	301278	Kristiansand	13.08	+3,7
11.59	(5)J	Elisabeth Blomvågnes, IL Nest	260174	Drammen	10.07	+2,2
11.20	(-)c	Bodil Hjelmeset, Fjellhug/Vereide IL	301278	Kristiansand	13.08	+5,4
11.19	(5)	Anne Karin Skutle Lyngbø, IL Norna-Salhus	270163	Fana	20.07	+2,3
11.15	(3)a	Hege Rimestad, IL Skjalg	131277	Kristiansand	14.08	+3,5
11.07	(6)J	Elin Bendixen, Lillesand IL	260874	Drammen	10.07	+2,1

11.05	(3)	Anne Karin Skutle Lyngbø, IL Norna-Salhus	270163	Fana	08.06	+2,3
10.97	(2)	Lene Hoel, IL i BUL	190473	Oslo/Bi	30.06	+2,6
10.95	(2)c	Sissel Margrethe Sørensen, IL Bjørn	230978	Kristiansand	13.08	+5,6
10.94	(9)J	Eli Therese Sommerfeldt, IF Hellas	270777	Drammen	10.07	+2,7
10.92	(-)c	Sissel Margrethe Sørensen, IL Bjørn	230978	Kristiansand	13.08	+3,1
10.91	(-)	Lene Hoel, IL i BUL	190473	Oslo/Bi	30.06	+4,4
10.87	(3)c	Karin Vikne, Tønsberg FIK	290478	Kristiansand	13.08	+4,8
10.84	(-)c	Karin Vikne, Tønsberg FIK	290478	Kristiansand	13.08	+4,0
10.82	(2)	Bodil Kjesbo, Laksevåg TIL	140571	Knarvik	14.05	
10.79	(1)b	Elisabeth Skjefrås, FIK Orion	070377	Kristiansand	30.07	+2,4
10.66	(1)e	Sidsel Nordbø, Kristiansands IF	130180	Kristiansand	04.06	+3,3
10.66	(1)	Bente Landøy, IL Fri	161272	Ravnanger	10.07	+2,2
10.54	(-)e	Sidsel Nordbø, Kristiansands IF	130180	Kristiansand	04.06	+2,5
10.53	(3)	Vibeke Sæther, Oppegård IL	210376	Oslo/Bi	30.06	+2,5
10.53	(1)e	Charlotte Granlund, IF Hellas	220281	Kolbotn	24.09	+2,1
10.52	(2)	Hege Olsen, IF Sturla	040379	Hønefoss	04.06	+2,6
10.51	(-)e	Sidsel Nordbø, Kristiansands IF	130180	Kristiansand	04.06	+3,7
10.51	(-)	Bente Landøy, IL Fri	161272	Ravnanger	10.07	+3,3
10.43	(-)	Bente Landøy, IL Fri	161272	Ravnanger	10.07	+3,3
10.36	(-)	Vibeke Sæther, Oppegård IL	210376	Oslo/Bi	30.06	+3,3
10.35	(7)c	Vibeke Sæther, Oppegård IL	210376	Kristiansand	14.08	+2,4
10.33	(1)e	Ingrid Hjellum, IF Hellas	090380	Drammen	17.09	+2,6
10.31	(3)a	Heidi Stensvoll, Moss IL	120777	Tønsberg	23.05	+2,3
10.30	(1)a	Fredrikke Aaeng, IL i BUL	210476	Stavanger	10.09	+3,6
10.28	(6)c	Ingunn Risa, FIL AKS -77	120278	Kristiansand	13.08	+5,8
10.18	(1)e	Heidi Trollsås, IL Runar	100780	Tønsberg	17.09	+3,6
10.17	(-)c	Ingunn Risa, FIL AKS -77	120278	Kristiansand	13.08	+2,6
10.11	(2)U	Kjersti Holgersen, Egersunds IK	021275	Sandnes	28.08	+2,3
10.10	(-)a	Fredrikke Aaeng, IL i BUL	210476	Stavanger	10.09	+2,8
10.02	(-)a	Fredrikke Aaeng, IL i BUL	210476	Stavanger	10.09	+3,7
10.01	(-)a	Fredrikke Aaeng, IL i BUL	210476	Stavanger	10.09	+2,5
10.00	(2)J	Heidi Schreiner, Hinna IL	311076	Stegaberg	05.06	+2,7

Uklare vindforhold/manglende opplysninger/Wind?:

11.50	( )	Eli Therese Sommerfeldt, IF Hellas	270777	Elmworth, USA	26.05
10.82	(3)	Hanne Saur, IL Ulvungen	090877	Ålesund	23.05
10.14	(1)J	Jenny Valvatna, Stord TIL	120475	Stord	11.05

Ingen opplysning om vindforhold, trolig medvind/Probably wind-assisted:

12.10	(1)J	Nina Johannessen, Kristiansands IF	081275	Lisleby	07.05
12.05	(-)J	Nina Johannessen, Kristiansands IF	081275	Lisleby	07.05
11.82	(-)J	Nina Johannessen, Kristiansands IF	081275	Lisleby	07.05
10.83	(1)J	Jorid Landsem, Namsen FIF	240976	Steinkjer	11.05
10.66	(1)Jx	Ashild Rygg, Stord TIL	140377	Åkrestrømmen	10.09

Senior:

	13.50	13.00	12.50	12.00	11.50	11.00	10.50	10.00
1987			1	1	2	2	2	4
1988							1	5
1989							2	3
1990				1	4	7	8	15
1991				3	9	16	21	45
1992			3	7	11	16	23	57
1993	1	1	2	5	10	21	42	77
1994	1	2	3	5	13	21	40	77

Junior:

	13.50	13.00	12.50	12.00	11.50	11.00	10.50	10.00
1987					1	1	1	3
1988							1	3
1989							2	3
1990					2	3	4	10
1991				2	4	10	14	34
1992			1	2	6	10	17	48
1993				2	7	15	34	66
1994			1	2	7	13	29	65

HAR DU OPPDAGET FEIL ELLER MANGLER I ÅRETS KALENDER?

Ring, skriv eller fax:

Jo Nesse, Gjønnesskogen 2, 1340 Bekkestua, tlf/fax:67 53 99 28

KULE/SHOT PUT

15.47	(1)U	Janne Antonsen, Spydeberg IL	100374	Tønsberg	23.05	14.56	93
14.70	(1)U	Antonsen		Lillehammer	25.06		
14.70	(1)J	Antonsen		Lisleby	07.05		
14.63	(1)J	Antonsen		Drammen	08.07		
14.61	(2)	Antonsen		Drammen	01.06		
14.52	(1)	Antonsen		Jessheim	19.08		
14.40	(1)J	Antonsen		Drammen	15.05		
14.36	(4)	Antonsen		Istanbul, TUR	12.06		
14.36	(1)U	Antonsen		Øyestad	02.07		
14.31	(2)	Antonsen		Reykjavik, ISL	18.06		
14.22	(1)	Grete Gjermshus, Kongsvinger IL	181262	Romedal	12.06	15.32	84
14.06	(3)J	Antonsen		Huddinge, SWE	04.09		
14.00	(1)	Antonsen (13/2)		Lisleby	29.05		
13.78	(1)J	Gunn Torhild Johannessen, FIL AKS -77	150276	Budapest, HUN	17.06	13.99	93
13.33	(3)	Siw Bakken, Oslo Politis IL/SK Vidar	310365	Hendon, GBR	18.08	14.53	89
13.29	(1)U	Bjørgunn Overvik, Vikvarvet IL	260373	Stjørdal	02.07	13.83	93
13.22	(1)	Birgit Brosø, Tønsberg FIK	080771	Oslo/Bi	21.06	14.39	90
12.95	(2)J	Grete Etholm, SK Snøgg	250176	Drammen	08.07	12.51	93
12.94	(2)	Elin Isane, Gloppen FIL	180475	Florø	28.05	13.13	93
12.62	(2)	Tania Longe, Fredrikstad IF	040474	Lisleby	29.05	13.36	93
12.43	(15)	Mette Bergmann, SK Vidar	091162	Schwechat, AUT	29.05	12.67	85
12.42	(4)	Mirjam Johannessen, FIL AKS -77	290574	Jessheim	19.08	12.43	93
12.41	(5)	Aud Bente Ormbostad, Aure IL	090171	Sundsvall, SWE	24.07	12.26	93
12.23	(1)	Eva Furseth, Valldal IL	010171	Molde	24.09	12.02	93
12.10	(1)	Agnete Stensland, Målselv IL	040672	Oslo/Tr	24.08	11.31	93
11.90	(1)	Hilde Kaland, IL Fri	220573	Fana	15.09	11.15	93
11.79	(1)a	Heidi Nordli, Ringerike FIK	290776	Hønefoss	31.08	11.94	91
11.75	(3)a	Sølvi Lohne, IF Urædd	040376	Lillehammer	25.06	12.87	93
11.74	(1)	Merete Moen, IL Jotun	010570	Ravnanger	08.07	11.81	89
11.59	(1)a	Kristine Marvik, IL Sand	160476	Haugesund	29.05	10.93	93
11.54	(1)	Lise Myklestad, IL Fri	240174	Sogndal	24.08	11.62	93
11.49	(2)	Hanne Waksvik, Vågstranda IL	280375	Molde	24.09	11.77	91
11.46	(2)a	Grethe Kleggetveit, Otra IL	220779	Fevik	24.09	9.30	93
11.35	(1)	Lene Jorun Varlo, Modum FIK	170672	Hønefoss	04.06	12.15	91
11.34	(1)F	Inger Holter Holmgrunn, Oslo Politis IL	250749	Mosjøen	15.06	15.42	78
11.34	(1)	Heidi Engblom, Tønsberg FIK	140666	Oslo/Tr	04.07	11.75	87
11.31	(1)J	Marthe Halsan Liff, Steinkjer FIK	200475	Sona	17.07	10.37	93
11.23	(2)	Kathrine Holten, Torvikbukt IL	220276	Straumsnes	14.05	11.52	93
11.18	(1)a	Rannveig Kvalvik, Moss IL	021076	Tønsberg	23.05	10.22	93
11.17	(1)	Siv Olafsen, Frisinn SK	080671	Førdesfjorden	04.06	12.93	89
11.12	(1)J	Elin Bendixen, Lillesand IL	260874	Øyestad	05.06	10.60	92
11.01	(1)J	Marthe Lunde, IF Torodd	190678	Oslo/Bi	13.06	10.37	93
10.98	(1)	Nina Dubowski, SK Snøgg	160973	Notodden	11.05	11.68	93
10.96	(1)a	Kari Marie Attret, Vikvarvet IL	230976	Sona	17.07	11.44	93
10.96	(1)	Marianne Vikne, Tønsberg FIK	201167	Tønsberg	21.09	10.92	88
10.95	(1)a	Cecilie Bjørnemo, Egersunds IK	251177	Bryne	17.09	9.56	93
10.94	(1)	Ellen Bergin, Steinkjer FIK	181075	Stjørdal	04.06	10.36	93
10.85	(1)a	Eli Therese Sommerfeldt, IF Hellas	270777	Førde	11.09		
10.78	(2)	Guri Fjeldberg, Ullensaker/Kisa IL	200869	Jessheim	20.06	11.30	87
10.77	(1)	Helga Reigstad, Osterøy IL	240772	Haukås	13.07	10.68	93
10.69	(2)a	Anette Wien Johansen, Sandefjord TIF	170877	Nadderud	19.06	10.31	93
10.65	(2)	Borghild Hjelmeset, Gloppen FIL	301173	Førde	23.07	10.66	91
10.64	(4)	Marie Kvisvik, Tingvoll FIK	290876	Straumsnes	14.05	10.76	93
10.61	(2)	Monica Penne, Bryne FIK	200671	Stavanger	19.05	10.97	89
10.60	(2)	Gro Berger, SK Vidar	130969	København/Øs, DEN	27.09	11.09	90
10.44	(2)	Irene Åreskjold, Frisinn SK	090867	Førdesfjorden	04.06	11.82	92
10.43	(2)	Anne Marie Skjellaug, Gjøvik FIK	080156	Romedal	12.06	10.95	81
10.34	(2)	Randi Glørstad, IL Nybrott	010775	Stjørdal	04.06	10.49	92
10.33	(1)J	Karin Vikne, Tønsberg FIK	290478	Tønsberg	13.09	9.99	93
10.30	(1)J	Trine Klausen, Sunnylven IL	190674	Alta	28.05	10.16	92
10.28	(4)	Bodil Hjelmeset, Gloppen FIL	301278	Førde	23.07	10.45	93
10.25	(1)D	Wenche Hellenes Granerud, Larvik TIF	210158	Larvik/Lo	14.09	11.32	74
10.24	(1)U	Sigrid Haande, Gol IL	061075	Gol	11.06	10.25	93
10.23	(2)J	Unni Sæter, IL Sand	120278	Førdesfjorden	04.06	9.65	93
10.23	(1)J	Heidi Liberg, Bryne FIK	310375	Sandnes	06.07	9.63	93
10.21	(2)a	Else Lundestad, Fjellhug-Vereide IL	251276	Førde	11.09	9.95	93
10.20	(3)a	Åste Dahl, Eidanger IL	040177	Nadderud	19.06	10.14	93
10.20	(2)b	Kristin Sunde, Jølster IL	181077	Lillehammer	25.06	-	
10.20	(3)a	Elisabeth Sterri Fjell, Syril IL	090277	Førde	11.09	-	

10.19	(1)	Linda Herdlevær, IL Norna-Salhus	130777	Fana	29.06	9.46	93
10.19	(7)a	Benedikte Hansen, HIF/Stein	240476	Oslo/Bi	02.07	9.96	93
10.17	(3)b	Britt Ingrid Reigstad, IL Fri	090977	Lillehammer	25.06	8.16	92
10.09	(1)	Liv Anne Slagsvold Vedum, Romedal IL	100475	Romedal	12.05	10.97	92
10.09	(1)b	Ann Merete Lindekleiv, IL Trio	200977	Etne	04.06	9.35	93
10.05	(1)b	Reidun Birkeland, Vikebygd IL	230477	Torvastad	08.06	10.68	92
9.99	(1)	Turid Agnete Teigen, IF Eiker-Kvikk	100878	Nesbyen	19.06	10.09	93
9.97	(6)	Hilde Nystad, Fauske IL	040563	Posio, FIN	23.07	10.95	85
9.95	(1)b	Mai Brit Græsli, Vikvarvet IL	131177	Stjørdal	06.08	-	
9.91	(1)	Hilde Merete (Aase) Rasmussen, Kvalsund IL	260669	Alta	28.05	11.20	87
9.83	(1)	Mari Ann Bentdal, FIK Orion	130369	Romedal	29.09	-	
9.81	(1)J	Tina Ovenstad, IF Eiker-Kvikk (70/43)	040175	Hokksund	15.06	10.27	92

IKKE GODKJENTE RESULTATER/UNSANCTIONED RESULTS:
Trolig feil angitt vekt/Weight of implement probably erroneously stated:

11.83	(1)c	Bodil Hjelmeset, Fjellhug/Vereide IL	301278	Førde	17.06

Ikke rapportert/Not reported:

10.58	( )	Kristin Sunde, Jølster IL	181077	Førde	29.05

Senior:

	15.00	14.50	14.00	13.50	13.00	12.50	12.00	11.50	11.00	10.50	10.00
1969			1	2	2	2	5	6	9	20	44
1974		1	2	3	4	4	7	11	16	32	52
1979	2	2	4	4	7	8	15	22	32	57	92
1984	3	4	4	7	9	10	18	26	42	66	96
1985	2	3	4	5	7	9	16	23	45	69	98
1986	2	3	3	4	8	13	18	25	39	63	85
1987	1	3	3	6	9	14	18	28	41	57	84
1988	1	2	2	3	6	9	16	25	37	53	85
1989		2	3	7	9	13	17	28	39	52	75
1990		2	4	7	8	9	15	22	45	64	86
1991		1	3	4	4	13	19	30	42	57	84
1992		2	3	6	10	14	20	31	38	54	74
1993		2	3	6	8	10	14	20	27	46	65
1994	1	1	2	3	6	9	14	20	31	44	64

Junior:

	15.00	14.50	14.00	13.50	13.00	12.50	12.00	11.50	11.00	10.50	10.00
1969				1	1	1	3	4	5	11	22
1974					1	1	3	6	11	23	37
1979			1	1	4	4	7	12	18	34	61
1984		1	1	3	4	5	9	11	21	38	63
1985		1	1	2	4	4	9	15	28	44	66
1986					1	4	8	12	19	33	51
1987				1	2	5	7	12	19	29	49
1988				1	2	2	4	9	15	26	52
1989				1	2	4	7	13	18	26	41
1990			1	1	1	1	5	9	21	35	52
1991						6	10	17	25	34	50
1992		1	1	2	4	5	7	13	18	26	36
1993		2	2	4	6	8	9	12	16	21	35
1994	1	1	1	2	2	5	6	10	17	23	40

DISKOS/DISCUS THROW

66.46	(1)	Mette Bergmann, SK Vidar	091162	Västerås, SWE	30.06	63.12	89
66.42	(1)	Bergmann		Tønsberg	20.07		
66.26	(1)	Bergmann		Hechtel, BEL	30.07		
65.64	(3)	Bergmann		Brussel, BEL	19.08		
65.36	(1)	Bergmann		Oslo/Bi	14.05		
65.26	(1)	Bergmann		Reykjavik, ISL	18.06		
64.94	(1)	Bergmann		Oslo/La	15.06		
64.92	(1)	Bergmann		Meisingset	10.07		
64.74	(1)	Bergmann		Meisingset	09.07		
64.72	(2)	Bergmann		Paris, FRA	03.09		
64.68	(1)	Bergmann		Strömstad, SWE	17.07		
64.34	(3)	Bergmann		Helsinki, FIN	10.08		
64.24	(4)	Bergmann		Zürich, SUI	17.08		
63.78	(1)	Bergmann		Lisleby	07.05		
63.70	(1)	Bergmann		Jessheim	21.08		
63.32	(2)qB	Bergmann		Helsinki, FIN	09.08		
63.20	(1)	Bergmann		Oslo/Bi	02.06		
62.88	(2)	Bergmann		Byrkjelo	24.07		
62.52	(4)	Bergmann		Monte Carlo, MON	02.08		
61.30	(2)	Bergmann		Schwechat, AUT	29.05		

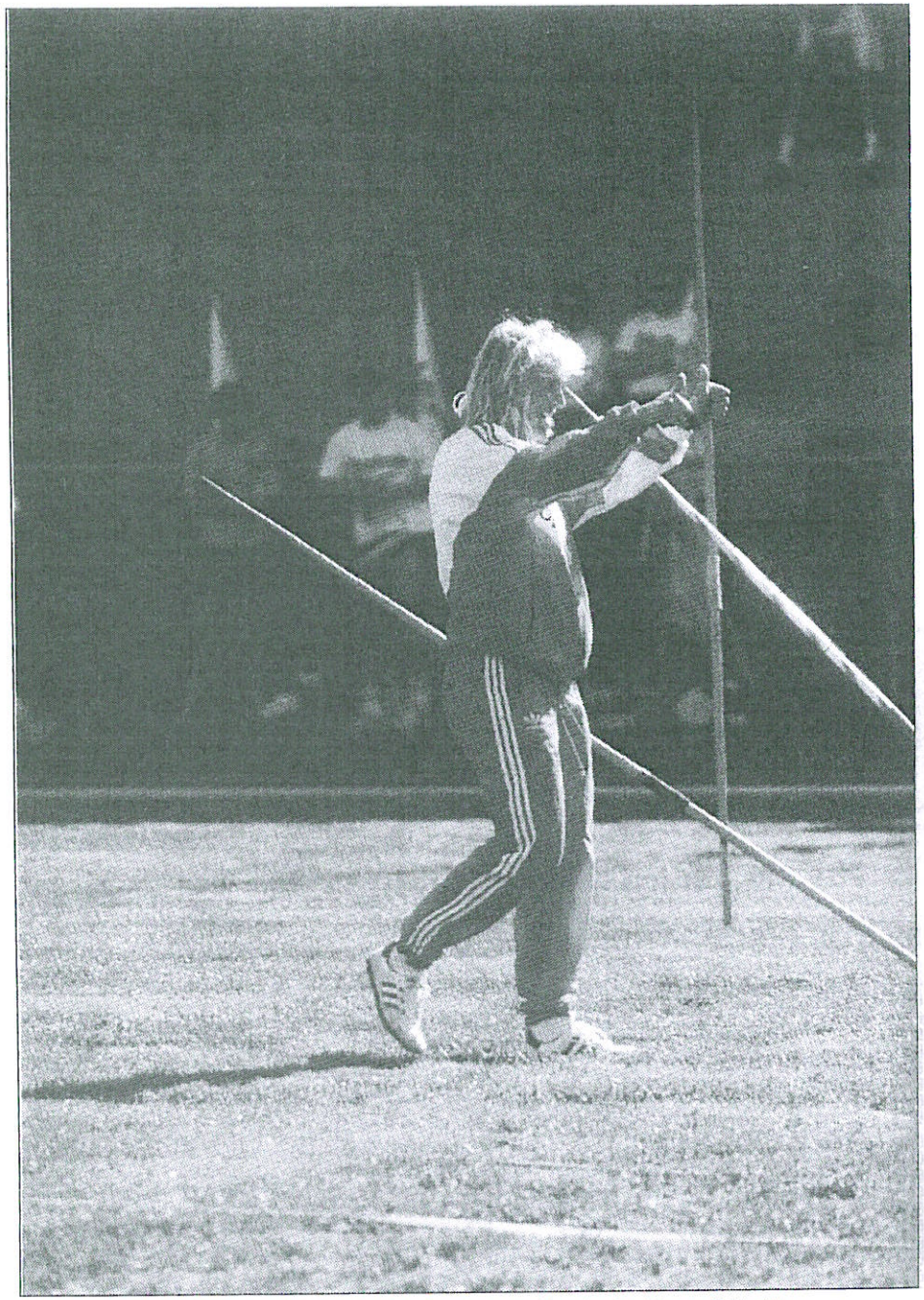

Nå må man snart ty til spyd for å få has på **Mette Bergmann**! (Foto Anders Hoven, Friidrett)

60.54	(1)	Bergmann		Istanbul, TUR	11.06		
59.88	(2)	Bergmann (22/1)		Hengelo, NED	04.06		
51.46	(1)J	Grete Etholm, SK Snogg	250176	Spikkestad	28.06	46.12	93
48.78	(2)	Janne Antonsen, Spydeberg IL	100374	Oslo/Bi	14.05	46.98	93
48.44	(2)	Jorunn Tangen Hole, IF Sturla	170661	Sæby, DEN	01.10	52.64	88
48.08	(3)	Elin Isane, Gloppen FIL	180475	Oslo/Bi	14.05	42.74	93
45.32	(3)J	Else Lundestad, Gloppen FIL	251276	Drammen	10.07	39.64	93
44.56	(1)	Karin Vikne, Tønsberg FIK	290478	Tønsberg	20.06	41.36	93
44.30	(1)	Aud Bente Ormbostad, Aure IL	090171	Trondheim/Le	10.05	44.60	93
42.42	(3)a	Gunn Torhild Johannessen, FIL AKS -77	150276	Lillehammer	25.06	42.40	93
41.54	(1)	Mirjam Johannessen, FIL AKS -77	290574	Fana	03.08	41.74	93
40.00	(2)U	Borghild Hjelmeset, Gloppen FIL	301173	Byrkjelo	03.07	39.68	93
39.58	(3)	Birgit Brosø, Tønsberg FIK	080771	Tønsberg	20.07	41.52	93
38.80	(1)	Hilde Markhus, Hinna IL	240768	Stavanger	19.05	45.88	91
38.20	(1)	Anne Britt Norø, Brønnøysund IL	301055	Brønnøysund	07.05	45.30	81
37.94	(1)J	Marthe Lunde, IF Torodd	190678	Oslo/Bi	13.06	36.26	93
37.76	(1)J	Hanne Waksvik, Vågstranda IL	280375	Molde	04.09	39.18	92
37.68	(1)	Agnete Stensland, Målselv IL	040672	Moen i Målselv	04.07	35.94	92
37.40	(1)	Gro Berger, SK Vidar	130969	Oslo/Bi	03.08	39.84	90
37.40	(6)	Bjørgunn Overvik, Vikvarvet IL	260373	Sundsvall, SWE	24.07	36.62	91
37.20	(1)	Lise Myklestad, IL Fri	240174	Sogndal	14.09	35.10	93
36.60	(2)a	Gro Lea Hennestad, Vigmostad IL	170378	Fevik	24.09	29.10	93
36.14	(1)b	Kristin Sunde, Jølster IL	181077	Lillehammer	25.06	31.70	91
35.88	(1)	Kjersti Janne Knutsen, IL Fri	060172	Fana	01.09	39.74	92
35.82	(1)	Hilde Vesterås, Kongsvinger IL	041173	Kongsvinger	05.06	40.22	93
35.36	(2)	Marianne Vikne, Tønsberg FIK	201167	Tønsberg	03.08	37.34	87
35.26	(1)	Berit Nordby, Krødsherad IL	220876	Nesbyen	20.08	32.74	93
35.14	(6)	Hilde Nystad, Bodø FIK	040563	Posio, FIN	24.07	39.44	82
34.78	(1)	Wenche Evensen, Bodø FIK	120868	Bodø	13.08	36.78	87
34.08	(2)	Helga Reigstad, Osterøy IL	240772	Fana	03.08	34.84	93
33.92	(1)	Hilde Kaland, IL Fri	220573	Fana	23.09	33.68	93
33.72	(2)c	Tonje Antonsen, Spydeberg IL	140278	Partille, SWE	04.06	33.14	93
33.66	(1)	Elisabeth Husby, Vestre Slidre IL	010470	Slidrebrenno	21.06	36.72	91
33.40	(1)c	May Britt Bjørsvik, Eikanger IL	030678	Ostereidet	16.09	32.50	93
33.18	(1)b	Rita Helen Thorsen, Inderøy IL	280777	Overhalla	31.07	29.38	91
32.94	(1)	Live Bæsen Eriksen, Modum FIK	280258	Geithus	23.08	40.96	79
32.90	(2)	Siri Holmelid, Ask IL	240671	Ravnanger	10.07	34.20	91
32.88	(1)a	Kathrine Holten, Torvikbukt IL	220276	Kristiansund	28.08	32.12	93
32.60	(1)	Guri Fjeldberg, Ullensaker/Kisa IL	200869	Flint	24.05	35.40	86
32.56	1)J	Veronica Juvik, FIL AKS -77	270274	Ostereidet	10.05	31.32	90
32.50	(1)	Linda Herdlevær, IL Norna-Salhus	130777	Fana	29.06	32.54	93
32.28	(1)	Heidi Abrahamsen Engen, Fredrikstad IF	200267	Lisleby	30.09	38.02	86
31.80	(1)	Else-Marie Brestrup, Åremark IF	151078	Halden	22.09	debut	94
31.62	(1)	Anette Ludahl, IL Runar	250273	Sandefjord	10.09	37.16	91
31.46	(1)J	Monica Jensen, Ski IL	091175	Ski	21.09	34.36	93
31.32	(2)	Marie Kvisvik, Tingvoll FIK	290876	Ålesund	14.08	29.02	93
31.12	(1)b	Cecilie Bjørnemo, Egersunds IK	251177	Egersund	22.09	-	
31.04	(1)J	Tina Ovenstad, IF Eiker-Kvikk	040175	Hokksund	15.06	35.62	90
30.82	(1)a	Heidi Nordli, Ringerike FIK	290776	Hønefoss	14.09	35.04	91
30.44	(1)F	Inger Ramberg Røthe, Sparbu IL	020449	Trondheim/Da	27.08	36.18	74
30.30	(1)b	Ann Merete Lindekleiv, IL Trio	200977	Husnes	17.08	28.84	92
30.24	(1)	Mari Ann Bentdal, FIK Orion	130369	Romedal	29.09	32.82	85
30.16	(2)a	Åste Dahl, Eidanger IL	040177	Porsgrunn	05.06	28.88	92
29.96	(1)b	Lena Marita Holden, Nordre Trysil IL	170277	Romedal	28.05	30.24	92
29.52	(1)	Nina Dubowski, SK Snogg	160973	Notodden	11.05	32.18	89
29.34	(2)J	Berit Lund, Tingvoll FIK	070978	Meisingset	09.07	29.04	93
29.20	(2)	Anne Marie Gausel, Hinna IL	061079	Stavanger	19.05	27.96	93
29.14	(1)	Janice Flaathe, Lillesand IL	090259	Lillesand	22.09	33.80	78
29.10	(2)	Liv Anne Slagsvold Vedum, Romedal IL	100475	Kongsvinger	05.06	33.68	93
29.04	(1)D	Eva Fogstad, IL Flint	100459	Tørød	14.06	28.24	93
29.04	(3)	Bodil Vartdal Ryste, Ørsta IL	260779	Ålesund	14.08	-	
29.04	(1)	Merete Moen, IL Jotun	010570	Øvre Årdal	21.09	31.48	90
28.98	(2)	Bente Seim, Brønnøysund IL	070154	Brønnøysund	07.05	39.44	78
28.90	(2)	Nina Skrede, IL Jotun	220370	Øvre Årdal	21.09	-	
	28.70						
28.86	(4)	Stine Pedersen, IL Fanaråk	080477	Florø	05.06	32.20	93
28.86	(1)b	Ragnhild Holmen Waldahl, IL Koll	210277	Oslo/Bi	14.09	30.10	93
28.40	(3)	Gunn Eklund Breisnes, IL Jotun	020777	Øvre Årdal	21.09	-	
28.12	(1)G	Grethe Maren Myklestad, Sogndal IL (67/36)	241242	Sogndal	14.09	35.28	78

Senior:

	52.00	50.00	48.00	46.00	44.00	42.00	40.00	38.00	36.00	34.00	32.00	30.00
1969				1	1	1	2	4	8	20	33	48
1974												
1979		1	5	6	7	12	18	20	26	36	60	98
1984	2	2	2	5	7	15	20	24	32	38	64	98
1985	1	2	2	4	8	13	20	25	36	46	70	98
1986	2	2	4	7	8	10	16	22	35	46	72	94
1987	2	2	3	4	9	10	18	29	39	50	68	96
1988	2	2	2	7	7	10	18	25	33	45	62	89
1989	1	2	3	5	8	10	16	20	27	37	57	83
1990	1	1	3	3	7	12	14	21	31	43	65	98
1991	1	1	1	3	6	10	15	26	36	46	59	78
1992	1	1	2	2	3	8	13	22	31	44	57	65
1993	1	1	2	4	6	8	14	18	25	29	45	52
1994	1	2	5	5	8	9	11	14	22	29	41	52

Junior:

	52.00	50.00	48.00	46.00	44.00	42.00	40.00	38.00	36.00	34.00	32.00	30.00
1969				1	1	1	2	3	5	10	17	25
1974					1	3	6	6	13	21	36	60
1979			1	2	2	5	9	11	15	22	43	78
1984						4	9	13	19	23	34	62
1985				1	2	4	8	11	18	28	46	69
1986				1	1	3	5	9	16	25	43	59
1987			1	1	1	1	5	10	18	26	36	56
1988				1	1	2	7	9	16	25	35	54
1989					3	4	6	10	13	18	34	55
1990					1	3	5	5	12	22	35	61
1991						3	6	12	20	31	39	53
1992					1	3	5	10	17	23	30	34
1993				2	2	4	7	9	12	14	25	29
1994		1	3	3	5	6	7	7	12	13	19	27

SLEGGE/HAMMER THROW (4,0)

49.16	(1)x	Mette Bergmann, SK Vidar	091162	Moss	13.09	48.92	87
34.08	(1)	Hilde Kaland, IL Fri	220573	Bergen/Sk	14.09	30.46	93
33.14	(1)b	Kristin Økern, Moss IL	011177	Moss	03.06	21.30	93
27.86	(1)	Elisabeth Husby, Vestre Slidre IL	010470	Slidrebrenno	21.06	30.02	93
27.76	(1)c	Karin Vikne, Tønsberg FIK	290478	Tønsberg	30.09	27.42	93
27.32	(1)F	Inger Austbø, Oslo IL	250347	Oslo/Fr	29.08	27.14	93
27.22	(1)J	Hanne Waksvik, Vågstranda IL	280375	Tresfjord	02.06	22.68	92
27.20	(1)c	Marthe Lunde, IF Torodd	190678	Oslo/Fr	20.06	debut	94
25.12	(1)	Veronica Juvik, FIL AKS-77	270274	Knarvik	14.09	debut	94
24.10	(1)	Helga Reigstad, Ostery IL	240772	Haus	17.08	20.14	93
23.84	(1)	Liv Anne Vedum, Romedal IL	100475	Kongsvinger	05.06	24.74	91
22.10	(1)	Else-Marie Brestrup, Aremark IF	151078	Halden	22.09	debut	94
21.80	(2)	Hilde Vesterås, Kongsvinger IL	041173	Kongsvinger	05.06	21.80	91
21.62	(1)	Mette Hafstad Thorsen, TIL Hovding	250777	Fana	05.07	20.18	93
21.10	(1)E	Anne Grethe Hafstad Thorsen, TIL Hovding	280350	Bergen/Sk	05.07	debut	94
20.74	(1)b	Rønnaug Bratberg, IF Minerva	200277	Lillestrøm	09.05	20.72	91
20.60	(2)	Thale Smaadahl, Aremark IF	230479	Halden	22.09	debut	94
20.30	(1)D	Torill Krogvik, FIL AKS -77	171057	Knarvik	24.08	19.32	93
20.28	(1)c	Siri Kristoffersen, Minerva	100478	Lillestrøm	30.05	21.78	93
20.14	(1)d	Hildegunn Holden, Nordre Trysil IL (20/12)	270679	Espa	18.09		

SPYD/JAVELIN THROW

71.32	(1)	Trine Hattestad, Minerva	180466	Oslo/Bi	22.07	72.12	93
71.08	(2)	Hattestad		London/CP, GBR	15.07		
70.44	(1)	Hattestad		Köln, GER	21.08		
69.96	(1)	Hattestad		Helsinki, FIN	29.06		
68.00	(1)	Hattestad		Helsinki, FIN	12.08		
67.94	(1)	Hattestad		Byrkjelo	24.07		
67.88	(1)	Hattestad		Stockholm, SWE	12.07		
67.04	(2)	Hattestad		Paris, FRA	03.09		
66.82	(2)	Hattestad		Lausanne, SUI	06.07		
66.48	(1)	Hattestad		London, GBR	09.09		
65.92	(2)	Hattestad		Lehrte	04.09		
65.74	(1)	Hattestad		St.Petersburg, RUS	29.07		
65.40	(1)	Hattestad		Cottbus, GER	15.06		
64.80	(1)	Hattestad		Drammen	01.06		
64.72	(1)	Hattestad		Oslo/Bi	14.05		
64.62	(1)	Hattestad		Jessheim	20.08		
64.46	(1)qB	Hattestad		Helsinki, FIN	11.08		
63.04	(1)	Hattestad		Florø	28.05		
61.28	(1)	Hattestad (19/1)		Istanbul, TUR	11.06		
54.08	(2)	Anne Grethe Bæraas, SK Vidar	090763	Strömstad, SWE	17.07	54.86	84
52.76	(1)	Hege Fjær, SK Vidar	310372	Tempe, USA	03.12	52.10	90
51.82	(1)U	Nina Dubowski, SK Snøgg	160973	Nadderud	17.06	52.44	90
50.54	(1)c	Laila Bergskås, SK Snøgg	041278	Lillehammer	26.06	debut	94
49.84	(1)	Sølvi Lohne, IF Urædd	040376	Porsgrunn	30.09	45.10	93
49.74	(1)J	Anne Gro Rosseland, Bryne FIK	080474	Stavanger	12.05	51.50	93
46.40	(1)	Helga Reigstad, Osterøy IL	240772	Ulvik	03.07	41.64	93
45.90	(1)	Lise Myklestad, IL Fri	240174	Sogndal	14.09	46.50	93
45.42	(1)	Anette Skistad, IF Sturla	190578	Hønefoss	04.06	debut	94
44.54	(1)a	Heidi Nordli, Ringerike FIK	290776	Hønefoss	14.09	51.20	92
44.32	(2)	Hilde Kaland, IL Fri	220573	Ulvik	03.07	46.06	93
44.16	(1)c	Grethe Kleggetveit, Otra IL	220779	Oslo/Tr	24.07	debut	94
43.94	(3)J	Susanne M. Ringdal, Sunnylven IL	261175	Drammen	09.07	47.96	91
43.48	(1)a	Mari Sønju, Modum FIK	040376	Drammen	14.05	45.42	93
43.06	(4)J	Bodil Hjelmeset, Fjellhug-Vereide IL	301278	Drammen	09.07	40.52	93
42.82	(4)	Aud Bente Ormbostad, Aure IL	090171	Sundsvall, SWE	23.07	42.96	92
42.74	(1)	Linda Herdlevær, IL Norna-Salhus	130777	Fana	20.07	38.94	93
42.54	(1)D	Elisabeth (Dubowski) Wormsen, SK Snøgg	110255	Notodden	24.09	49.70	80
42.50	(1)	Marianne Engebø, Førde IL	200170	Førde	04.06	44.84	88
41.74	(1)U	Inger Johanne Fjellestad, Gloppen FIL	070775	Byrkjelo	02.07	39.00	93
41.36	(3)	Heidi Engblom, Tønsberg FIK	140666	Oslo/Tr	04.07	45.18	92
41.14	(1)b	Gunn Breisnes, IL Jotun	020777	Øvre Ardal	10.05	40.70	92
40.94	(2)d	Anne Marit Dalby, IL Kolbukameratene	031279	Oslo/Bi	03.07	35.44	93
40.04	(1)	Elin Bendixen, Lillesand IL	260874	Houston, USA	05.03	39.58	91
39.92	(1)	Anne Kristi Syljuåsen, Gjøvik FIK	100973	Ravnanger	09.07	36.54	92
39.82	(1)JM	Ellen Bergin, Steinkjer FIK	181075	Hyvinkää, FIN	03.08	36.62	93
39.82	(1)d	Kristin Hansen, Modum FIK	090579	Nesbyen	21.08	debut	94
38.76	(2)a	Gunn Torhild Johannessen, FIL AKS -77	150276	Lillehammer	26.06	48.34	93
38.02	(1)M	Monica Penne, Bryne FIK	200671	Overhalla	12.06	39.52	87
37.88	(2)	Elin Isane, Gloppen FIL	180475	Straumsnes	06.08	37.78	93
37.56	(3)U	Rita Røgeberg, Løten IL	231174	Lillehammer	26.06	39.28	92
37.48	(2)U	Randi Glørstad, IL Nybrott	010775	Stjørdal	03.07	41.42	93
37.04	(8)J	Hilde Tveiten, Modum FIK	180578	Drammen	09.07	39.58	93
36.56	(1)	Kari Nyman, Kristiansands IF	171066	Kristiansand	19.05	(37.32)	93
36.54	(2)a	Eli Therese Sommerfeldt, IF Sturla	270777	Oslo/Bi	01.07	37.00	93
36.50	(1)JM	Rannveig Kvalvik, Moss IL	021076	Tønsberg	01.05	37.12	93
36.38	(2)	Monica Grefstad, Minerva	121064	Lillehammer	04.09	33.62	86
36.26	(1)d	Marie Nyland, Breimsbygda IL	141279	Førde	17.06	debut	94
36.06	(3)c	Margit Katrine Strand, IL Skarphedin	220178	Lillehammer	26.06	32.66	93
35.84	(1)d	Janne Marita Hansen, Hommelvik IL	290179	Overhalla	30.07	debut	94
35.80	(1)b	Inger Smedberg, Sokndal FIK	060177	Sokndal	21.07	33.04	92
35.26	(1)d	Unn Ryan, Bergsøy IL	131180	Hornindal	09.07	34.84	93
35.02	(4)c	Tiril Hansen Wik, Bryne FIK	070778	Kristiansand	14.08	36.18	93
34.48	(2)	Merete Moen, IL Jotun	010570	Ravnanger	09.07	43.48	88
34.44	(2)c	Evy Hansen, Ringerike FIK	280578	Oslo/Bi	03.07	37.20	93
34.36	(1)c	Maria Lea Hennestad, Vigmostad IL	271279	Fevik	24.09	debut	94
34.32	(1)	Heidi Enger, Romedal IL	020175	Romedal	11.06	35.98	90
34.32	(5)a	Maria Sivertsen, Hommelvik IL	290377	Kristiansand	13.08	32.80	92
34.26	(5)c	Laila Vatne, IL Skjalg	220878	Kristiansand	14.08	36.18	93
34.22	(2)d	Christine Asmyhr, Aurskog-Høland FIL	211279	Hønefoss	04.09	debut	94
34.18	(1)	Guri Fjeldberg, Ullensaker/Kisa IL	200869	Jessheim	20.06	33.10	87
34.12	(1)c	Hanne Bendixen, Lillesand IL	030478	Øyestad	02.07	31.46	93
34.08	(2)	Cindy Larsen, IF Urædd	210180	Porsgrunn	30.09	debut	94
34.02	(1)d	Jeanette Bruflot, Florø TIF	120279	Florø	14.09	debut	94
34.00	(1)b	Rita Helen Thorsen, Inderøy IL	280777	Overhalla	30.07	34.66	93
33.94	(1)	Heidi Liberg, Bryne FIK	310375	Sandnes	13.07	34.94	93
33.92	(1)e	Kjersti Heggstad, Byasen IL	071080	Trondheim/Da	07.09	33.08	93
33.82	(2)	Brit Ingrid Reigstad, IL Fri	090977	Fana	07.09	31.68	92
33.80	(2)a	Heidi Schreiner, Hinna IL	311076	Skien	06.08	36.50	93
33.70	(1)c	Unni Sæter, IL Sand	120278	Stavanger	21.08	30.48	93
33.62	(3)a	Davina Wibye Shield, Moss IL	060577	Oslo/Bi	01.07	32.10	93
33.28	(2)d	Silje Helmersen, IL Tyrving	090479	Oslo/Bi	28.05	debut	94
33.20	(1)c	Marthe Lunde, IF Torodd	190678	Oslo/Bi	17.09	37.08	93
32.64	(1)c	Gro Lea Hennestad, Vigmostad IL	170378	Kristiansand	19.05	31.16	93

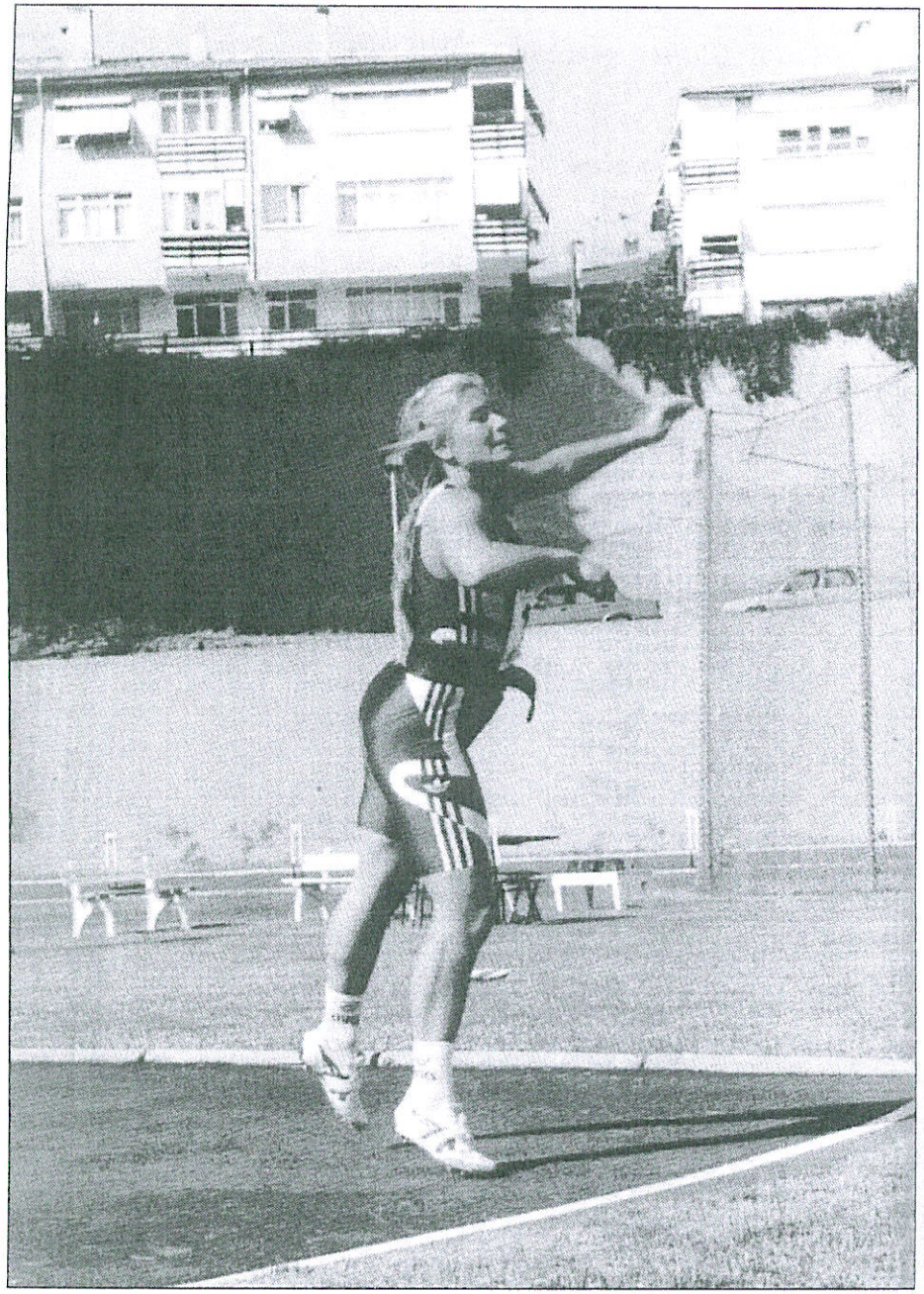

Heldigvis – dette var så nær vårt ess på kvinnesiden kom det å møte veggen i 1994. Europamester og nummer én på verdensrankingen – **Trine Hattestad**. (Foto Henrik Aasbø, Friidrett)

32.50	(3)	Veronica Juvik, FIL AKS -77	220274	Fana	27.07	33.12	89
32.48	(3)d	Birgit Muggerud, Modum FIK	200479	Oslo/Bi	28.05	debut	94
32.48	(5)d	Solveig Menes, Balestrand IL	110379	Kristiansand	13.08	debut	94
32.36	(3)b	Marianne Aadal, IL Nybrott	071077	Lillehammer	26.06	30.80	93
32.18	(3)cM	Anne Barlaug, Sandnes IL	080278	Sandnes	04.09	30.20	93
32.14	(1)	Elin Kjæreng, Lillehammer IF	261176	Lillehammer	13.09	33.78	91
32.00	(1)	Hanne Waksvik, Vagstranda IL	280375	Kristiansund	11.06	30.60	92
31.80	(1)	Anne Brit Nørø, Brønnøysund IL	301055	Brønnøysund	07.05	41.00	84
31.78	(2)U	Borghild Hjelmeset, Gloppen FIL	301173	Byrkjelo	02.07	29.96	93
31.76	(1)c	Berit Lund, Straumsnes IL	070978	Molde	14.07	28.04	93
31.74	(1)D	Tone Tisthammer, IL Flint	280355	Sem	06.07	31.24	92
31.52	(1)b	Christine Gulbrandsen, Kristiansands IF	040577	Kristiansand	05.06	30.80	93
31.50	(2)	Turid Agnete Teigen, IF Eiker-Kvikk	100878	Hønefoss	04.06	37.42	93
31.30	(2)d	Iren Haagenstad, Hommelvik IL	290779	Stjørdal	06.08	debut	94
31.20	(1)d	Lisa Lovén Kongsli, IL Koll	230979	Oslo/Bi	30.08	debut	94
31.10	(7)c	Elisabeth Sandaune, Ullensaker/Kisa IL	130178	Kristiansand	14.08	33.12	93
31.10	(1)b	Berit Åse Wisløff, Kolbotn IL	220877	Kolbotn	05.06	30.86	93
31.02	(1)a	Cecilie Pedersen, Dimna IL	220276	Fosnavåg	28.05	31.56	93
30.96	(2)c	Synnøve Naalsund, Straumsnes IL	311078	Molde	14.07	25.64	93
30.82	(1)d	Margareth Wiig, Mandal & Halse IL	060979	Mandal	17.09	debut	94
30.80	(2)d	Victoria Eriksen, Minerva	060579	Oslo/La	12.06	debut	94
30.74	(1)	May Britt Knygh Brekk, Sømna IL	210551	Vik i Helgeland	26.05	38.98	75
30.74	(1)a	Lene Gundersen, Kristiansands IF	190776	Kristiansand	05.06	32.86	93
30.74	(3)	Vigdis Eriksen, IL Fenring	310557	Ravnanger	09.07	31.94	91
30.68	(1)d	Lise M. Jensen, Ski IL	211279	Ski	15.06	debut	94
30.68	(1)b	Une Hagen, SK Snøgg	110377	Notodden	15.08	-	
30.64	(1)b	Elisabeth Skjefrås, FIK Orion	070377	Romedal	11.06	-	
30.64	(4)	Klara Lyngnes, Stord TIL	021174	Ravnanger	09.07	29.86	93
30.46	(2)aM	Kristine Marvik, IL Sand	160476	Sandnes	04.09	27.66	93
30.30	(1)	Anja Amundsen, Raufoss IL	130878	Lillehammer	13.09	28.92	93
30.28	(1)d	Cecilie Olsen, Stathelle OIL	110479	Skien	06.08	debut	94
30.18	(1)J	Trine Klausen, Sunnylven IL	190674	Alta	29.05	39.78	92
30.18	(4)	Gro Barlaug, Sandnes IL	070975	Sandnes	13.07	30.92	93
30.08	(1)E	Synnøve Helstad, Veldre IL	100550	Stord	05.08	33.72	75
30.06	(3)d	Mona Gjelstenli, IL Samhald (100/78)	240179	Hornindal	09.07	debut	94

IKKE GODKJENT RESULTAT/UNSANCTIONED RESULT:
Ubekreftet/Not confirmed:

30.68	( )	Asbørg Kuvås Melien, Selsbakk IF	200977	Orkanger	12.06	34.60	92

Senior:

	54.00	52.00	50.00	48.00	46.00	44.00	42.00	40.00	38.00	36.00	34.00	32.00
1969						1	2	4	5	12	18	29
1974		1	1	2	3	4	7	10	14	25	40	57
1979		1	2	3	3	9	11	19	25	31	44	63
1984	4	4	5	5	6	9	14	22	30	40	53	75
1985	2	2	3	6	7	11	17	27	39	50	63	95
1986	2	3	4	5	6	10	14	21	35	48	67	100
1987	2	2	3	4	6	10	17	29	41	57	76	99
1988	1	1	3	3	7	10	18	24	31	49	65	98
1989	1	1	4	4	5	8	13	23	34	45	65	84
1990		2	2	3	5	7	12	17	27	43	59	91
1991	1	1	2	6	9	12	19	25	35	49	68	83
1992	1	1	6	7	7	13	17	21	33	44	59	74
1993	1	1	4	5	8	11	17	23	31	50	57	76
1994	2	3	5	7	8	13	20	25	30	40	56	72

Junior:

	54.00	52.00	50.00	48.00	46.00	44.00	42.00	40.00	38.00	36.00	34.00	32.00
1969							1	3	4	9	14	18
1974		1	1	1	1	2	5	7	10	17	29	41
1979				1	1	4	5	10	15	19	28	42
1984	2	2	2	2	2	4	9	13	17	23	35	54
1985	2	2	2	3	4	6	9	18	27	35	43	70
1986	2	3	3	3	4	7	8	14	28	39	53	81
1987			1	1	1	3	9	17	28	41	54	74
1988					2	4	11	17	23	36	51	81
1989			1	1	2	4	8	17	26	35	49	65
1990		2	2	3	5	5	9	13	21	34	46	71
1991			1	3	6	7	10	15	22	35	49	62
1992			3	4	4	7	9	11	19	27	37	49
1993			2	3	5	8	9	13	19	35	41	56
1994			1	3	3	7	11	15	18	26	40	56

7-KAMP/HEPTATHLON

5330	(3)	Rannveig Kvalvik, Moss IL (14.30w-1.69-10.80-25.47/5.47-34.94-2:17.07)+2,9/+1,5/-0,4	021076	Hvidovre, DEN	02/03.07	5327	93
5317	(1)a	Kvalvik (14.47-1.70-10.69-25.35/5.53-35.44-2:19.55)+0,5/+1,2/+0,7	Hyvinkää, FIN	02/03.08			
5253	(1)J	Kvalvik (14.34-1.67-10.49-26.01/5.78w-34.02-2:20.97)+2,0/-0,5/+2,4	Overhalla	11/12.06			
5155	(17)J	Kvalvik (14.56-1.67-10.11-25.84/5.63-33.56-2:21.32)?/?/?	Lisboa, POR	22/23.07			
5154	(1)J	Kvalvik (14.88-1.68-10.40-25.92/5.72-36.50-2:26.21)+0,4/+1,1/+1,5	Tønsberg	30/01.05			
5116	(2)J	Ellen Bergin, Steinkjer FIK (14.64-1.48-9.92-25.18/5.72-39.82-2:21.43)+1,6/-0,3/-0,8	181075	Hyvinkää, FIN	02/03.08	5099	93
4871	(1)	Monica Penne, Bryne FIK (14.92-1.58-10.42-26.48/5.64w-38.32-2:36.14)+2,0/-0,5/+3,0	200671	Overhalla	11/12.06	5218	93
4410	(18)	Elin Bendixen, Lillesand IL (15.94-1.54-10.81-27.75w/5.24-35.84-2:39.94)+0,8/+3,0/-1,1	260874	Hvidovre, DEN	02/03.07	4324	93
4318	(1)a	Cecilie Bjørnemo, Egersunds IK (15.7-10.67-1.59-26.2w/5.38-28.68-2:54.0)+0,5/+3,9/+0,3	251177	Egersund	29/30.09	debut	94
4243	(1)a	Kristine Marvik, IL Sand (15.8-1.62-10.82-28.35/4.78-30.46-2:37.4)-0,5/+0,2/+1,9	160476	Sandnes	03/04.09	4223	93
4149	(3)J	Camilla Norli, Selsbakk IF (16.51-1.58-9.10-28.21/5.12w-25.64-2:28.43)+2,0/-0,5/+2,9	070676	Overhalla	11/12.06	4325	93
4012	(2)a	Eli Therese Sommerfeldt, IF Hellas (16.3-1.35-10.48-28.10/4.77-35.24-2:33.9)-0,5/+0,2/+1,0	270777	Sandnes	03/04.09	debut	94
3729	(1)J	Lise M. Jensen, Ski IL (16.7-1.47-6.63-27.9/4.61-25.50-2:24.8)+0,5/-1,1/+0,1	211279	Ski	10/11.09	debut	94
3373	(1)b	Davina Wibye Shield, Moss IL (18.01-1.48-8.70-30.70/4.59w-30.02-2:48.42)-0,7/-2,1/+2,0	060577	Oslo/La	21/22.06	debut	94
3260	(1)	Anita Halleraker, Bremnes IL (20.1-1.60-7.70-28.6w/4.73-21.08-2:45.9)?/+3,2/?	270969	Stord	22/23.07	debut	94
3191	(1)	Gro Hege Cleveland, FIK BFG Fana (17.3-1.40-8.15-26.9/4.48-15.22-.2:55.4)+0,4/+0,5/+1,1	271269	Fana	29/30.09	debut	94
2700	(2)	Veslemøy Hausken, FIK BFG Fana (21.1-1.24-6.01-29.2/4.25w-15.22-2:22.7)+0,4/+0,5/+2,3	010273	Fana	29/30.09	debut	94
2173	(1)b	Katrine Strøm, Dverberg IL (14/10) (20.0-1.25-6.40-30.9/4.06-13.94-3:03.9)-1,1/+0,6/ok	230277	Kjøpsvik	09/10.07	debut	94

IKKE GODKJENT RESULTAT/UNSANCTIONED RESULT:
Medvind/Tailwind over +4,00 (Markert med/Marked W):

3261	(1)	Kristin Erlandsen, IL i BUL, Tromsø (17.7W-1.37-6.89-26.9w/4.55w-22.20-2:47.9)+4.8/+3,8/+2,3	290768	Tromsø	03/04.09		

FRIIDRETT

Landets ledende magasin for
alle friidrettsinteresserte

HAR DU OPPDAGET FEIL ELLER MANGLER I ÅRETS KALENDER?

Ring, skriv eller fax:

Jo Nesse, Gjønnesskogen 2, 1340 Bekkestua, tlf/fax:67 53 99 28

GJENNOMSNITT FOR DE 10 BESTE/AVERAGE 10 BEST
MENN/MEN

	Best før 1985 Best bf 1985	1985	1986	1987	1988	1989	1990	1991	1992	1993	1994
100 m	10.869(84)	10.899	10.855	10.760	10.810	10.812	10.773	10.733	10.706	10.771	**10.519**
200 m	21.846 (81)	21.872	21.727	21.808	21.814	21.886	21.741	21.688	21.749	21.681	**21.274**
400 m	48.085 (84)	48.178	48.300	48.135	48.248	48.066	48.339	48.351	48.029	48.096	**47.662**
800 m	1:49.264 (83)	1:48.526	1:49.189	1:49.221	1:49.155	1:49.946	1:49.517	1:49.273	1:48.837	**1:47.737**	1:48.275
1500 m	3:42.953(84)	3:43.076	3:42.767	**3:42.446**	3:42.397	3:43.578	3:44.769	3:45.162	3:45.290	3:45.020	3:46.299
5000 m	13:42.66 (74)	13:55.355	13:50.248	13:44.797	**13:42.655**	13:47.118	13:53.979	13:57.532	13:55.961	14:11.310	14:05.142
10 000 m	**28:52.00 (78)**	29:45.366	28:56.231	29:11.116	29:09.117	29:27.365	29:20.615	29:17.162	29:27.047	29:51.930	29:41.986
110 m h	14.628 (84)	14.885	14.679	14.689	14.728	14.583	**14.473**	14.710	14.572	14.731	14.466
400 m h	52.902 (84)	52.843	52.821	52.861	**52.472**	52.647	52.737	52.942	52.695	53.244	52.774
3000 m h/st.	8:46.31 (77)	8:49.568	8:50.791	8:46.498	8:49.395	**8:46.288**	8:52.638	8:51.652	8:46.328	8:58.789	8:56.149
Høyde/HJ	2.130 (83)	2.113	2.108	2.140	2.127	2.135	2.140	**2.171**	2.144	2.147	2.154
Stav/PV	4.593 (81)	4.572	4.584	4.600	4.616	4.700	4.726	4.725	**4.797**	4.734	4.790
Lengde/LJ	**7.488 (73)**	7.347	7.330	7.318	7.266	7.236	7.248	7.226	7.266	7.230	7.315
Tresteg/TJ	15.364 (69)	14.965	14.832	15.025	14.899	15.025	15.001	15.229	**15.456**	15.237	15.098
Kule/SP	17.939 (84)	18.338	**19.119**	17.581	17.699	18.312	18.727	18.626	17.452	17.261	17.858
Diskos/DT	59.238 (84)	59.434	**59.950**	58.640	58.584	58.282	57.826	54.630	57.182	55.360	56.766
Slegge/HT	**63.016 (81)**	61.654	61.588	59.446	58.020	60.930	59.578	58.130	59.034	59.012	60.338
Spyd/JT	**79.728 (79)**	75.982	69.794	70.588	71.608	69.534	70.598	71.140	71.178	70.146	**72.082**
10-kamp/DEC	**7061.4 (84)**	6736.9	6844.3	6811.5	6956.6	6885.4	6532.9	6432.3	6627.8	6682.8	6741.7

Nytt spyd/New implement 1986 (også for junior/also juniors)

KVINNER/WOMEN

	Best før 1985 Best bf 1985	1985	1986	1987	1988	1989	1990	1991	1992	1993	1994
100 m	12.110 (81)	12.123	12.049	12.147	11.994	11.999	12.079	12.021	12.048	11.970	11.882
200 m	24.573 (83)	24.795	24.454	24.639	24.372	24.385	24.633	24.404	24.573	24.595	**24.326**
400 m	55.040 (82)	55.318	54.707	55.687	55.142	54.982	54.983	**54.347**	54.764	54.950	54.767
800 m	**2:05.567 (82)**	2:06.120	2:06.036	2:06.016	2:06.140	2:06.248	2:07.653	2:08.672	2:06.817	2:07.140	2:07.938
1500 m	4:18.83 (80)	**4:16.120**	4:16.921	4:16.244	4:17.590	4:19.309	4:22.650	4:23.930	4:19.371	4:21.192	4:23.604
3000 m	9:22.62 (80)	9:13.764	**9:08.764**	9:09.292	9:14.339	9:21.402	9:35.998	9:19.421	9:13.855	9:20.526	9:19.316
5000 m	16:34.219 (84)	16:27.109	**16:09.412**	16:32.934	16:23.002	16:44.226	17:04.806	16:37.055	16:36.869	17:01.145	**33:55.532**
100 m h	14.424 (84)	14.503	14.552	14.364	14.375	14.317	14.231	**14.105**	14.119	14.153	14.153
400 m h	60.960 (83)	**60.205**	60.538	61.882	61.343	60.735	61.335	60.969	62.548	62.163	61.918
Høyde/HJ	**1.810 (84)**	1.783	1.773	1.760	1.777	1.780	1.782	1.764	1.760	1.760	1.765
Lengde/LJ	5.985 (81)	5.983	5.989	5.906	5.878	5.985	5.953	5.932	**6.040**	6.008	5.952
Tresteg/TJ	-	-	-	-	-	11.319	11.832	12.218	12.235	12.343	12.343
Kule/SP	**13.987 (84)**	13.827	13.706	13.864	13.452	13.711	13.768	13.288	13.753	13.705	13.425
Diskos/DT	46.900 (78)	46.852	47.780	47.298	47.862	47.698	46.510	46.140	45.542	46.166	**48.136**
Spyd/JT	51.586 (84)	50.548	50.848	49.562	49.148	49.322	46.474	50.220	51.050	50.482	**51.782**
7-kamp/HEPT	4927.8 (84)	4739.8	4538.2	4766.5	**4929.9**	4609.3	4668.8	4776.5	4780.7	4821.4	4355.1

5000 m erstattet med/substituted by 10 000 m i/in 1994

2:44.56	(6)A	Sture Grønli, Silsand & Omegn IL	16.06.70	Oslo	24.09	
2:45.04	(129)	Morten Andersen, IL Holeværingen	07.05.61	Stockholm, SWE	04.06	2:37.55-89
2:45.07	(1)F	Terje Bruaseth, Fræna FIK	30.06.47	Ålesund	21.05	2:46.18-93
2:45.14	(3)	Asle Lien, IF Graabein	09.06.61	Drammen	09.10	2:41.35-91
2:45.20	(4)	Odd Johnsen, Holum IL	18.10.46	Mandal	18.09	
2:45.24	(2)G	Martin Olav Øverås, IL Svint	30.06.43	Drammen	09.10	2:36.03-87
2:45.30	(2)E	Bjørn Thomassen, Ballstad UIL	27.02.53	Stokmarknes	06.08	
2:45.50	(7)A	Helge Johansen, Strindheim IL		Oslo	24.09	
2:45.51	(4)	Jan Rønning, Skogn IL	06.07.53	Stavanger	15.10	2:46.38-93
2:45.57	(3)G	Per Derbakk, SK Vidar	03.01.41	Drammen	09.10	2:37.55-90
2:46.21	(7)C	Didrik Grønvold, Stabæk IF	27.03.60	Oslo	24.09	
2:46.54	(2)E	Kjell Terje Holen, IL Driv	25.11.53	Oslo	24.09	2:38.32-91
2:46.59	(252)	Arne Ommundsen, Frisinn SK	05.05.44	New York, USA	06.11	2:37.06-84
2:47.08	(1)E	Dag Ernst Jacobsen, SK Vidar	30.08.51	Ålesund	21.05	2:36.45-91
2:47.12	(3)G	Bjørn Ivar Hage, IL Stjørdals-Blink	21.08.44	Oslo	24.09	
2:47.41	(8)D	Arne Nestegård, IF Sturla	20.02.55	Drammen	09.10	
2:47.46	(4)G	Kjell Jonhaugen, Nittedal IL	07.09.44	Drammen	09.10	
2:47.56	(6)	Geir Milde, Laksevág TIL	31.05.51	Rådalen	18.06	2:40.45-90
2:48.00	(5)G	Jan-Erik Slorafoss, Holmestrand & Botne IL	07.07.44	Drammen	09.10	
2:48.05	(2)D	Ole Bjørgum, Minerva	18.04.58	Oslo	24.09	2:30.34-88
2:48.10	(1)G	Steinar Skaret, Lørenskog FIL	27.03.42	Oslo	02.07	2:45.12-93
2:48.23	(1)A	Eivind Skaar, Førde IL	30.08.62	Jølster	02.07	
2:48.27	(2)E	Thor Svendsen, Oppegård IL (99)	16.04.51	Drammen	09.10	

Utenlandsk statsborger/Foreign citizen:

2:12.24	(14)	Tesfaye Bekele, IL Skjalg (ETH)	05.02.71	London, GBR	17.04	2:13.57-93
2:12.35	(2)	Bekele		Lisboa, POR	27.11	
2:14.06	(1)	Bekele		Stockholm, SWE	04.06	
2:32.39	(2)C	Mounir Benoumma, SK Vidar	12.12.61	Oslo	24.09	
2:41.14	(2)	Ger van Graas, Statoil BIL		Stavanger	15.10	
2:45.44	(1)	Bryan Evans, Arendal ???		Øyestad	30.04	

Utenfor NFIF/Ukjent klubbtilknytning/Club outside NAA/Clubmembership not known:

2:29.56	(1)	Odd Gunnar Tveit, CG Glass BIL	14.03.64	Mandal	18.09	2:31.04-93
2:37.35	(130)	Viggo Aaberg, Sponsorservice	21.08.52	Berlin, GER	25.09	2:35.00-92
2:38.53	(3)	Rune Fredriksen,	24.04.60	Mandal	18.09	2:44.12-93
2:40.38	(1)A	Hermann Bruun, Vegdirektoratet BIL	13.01.63	Stokmarknes	06.08	2:44.11-93
2:42.30	(8)C	Vidar Kvernvold, Gjøvik Fylkessykehus BIL	29.10.69	Drammen	09.10	2:44.48-91
2:42.42	(1)	Arne Stavø, SINTEF BIL (Byåsen ??)		Trondheim	04.09	
2:42.57	(4)C	Anders Sandnes, Viken Fleiskrogseil		Oslo	24.09	
2:45.06	(9)C	Gunnar Stiberg, Statens Vegvesen BIL		Troms	02.07	
2:45.44	(5)	Bjørn Moldestad	23.06.56	Rådalen	18.06	2:45.03-93
2:46.42	(1)C	Ove Evensen, Saga Petroleum BIL	16.11.64	Halden	27.08	2:34.48-93
2:46.52	(146)	Arnstein Sexe	04.12.64	Stockholm, SWE	04.06	
2:48.10	(5)B	Raymond Sandstrak, Elkem BIL	11.12.61	Alstahaug	12.06	
2:48.15	(281)	Dag Straume		New York, USA	06.11	
2:48.21	(9)C	Bjørn Kvaal Hjermann, Norsk Hydro BIL	12.07.60	Oslo	24.09	2:42.25-91

IKKE GODKJENTE RESULTATER/UNSANCTIONED RESULTS:
Nedoverbakke/Downhill (1220 m.o.h./m.a.s.l. til/to 775 m.o.h./m.a.s.l.)
(Vi angir kun vinner/Only winner listed)

2:36.54	(1)	Sigurd Tufte, FIK BFG Fana	17.08.58	Geilo	30.07	

FRIIDRETT

Landets ledende magasin for
alle friidrettsinteresserte

KVINNER/WOMEN

HALVMARATON

1:10.21	(6)	Hilde Stavik, SK Vidar	06.09.62	Oslo	24.09	1:12.31-92
1:10.29	(7)	Brynhild Synstnes, Lillehammer IF	20.04.71	Oslo	24.09	
1:12.46	(22)	Grete Kirkeberg, Kongsvinger IL	03.09.64	Oslo	24.09	1:11.57-85
1:13.08	(1)	Maiken Sørum, IL Skjalg	12.01.68	Stavanger	15.10	1:12.24-93
1:13.14	(1)	Ingrid Kristiansen, IL i BUL	21.03.56	Hommelvik	26.03	1:06.40-87
1:13.19	(30)	Sørum		Oslo	24.09	
1:13.40	(37)	Anita Håkenstad, Minerva	19.02.68	Oslo	24.09	1:14.58-89
1:13.43	(1)	Kirkeberg		Drammen	09.10	
1:13.59	(2)	Sørum		Hommelvik	26.03	
1:15.00	(3)	Kirkeberg		Göteborg, SWE	07.05	
1:15.03	(2)	Christin Sørum, IL Skjalg	12.01.68	Stavanger	15.10	
1:16.06	(4)	Anne Bostad, IL i BUL	05.07.66	Hommelvik	26.03	1:20.59-93
1:16.08	(5)	Jorunn Rekkedal, Ås IL	17.02.61	Hommelvik	26.03	1:16.13-93
1:17.21	(7)	Sissel Grottenberg, IF Minerva	17.08.56	Hommelvik	26.03	1:11.46-88
1:17.35	(8)	Torhild Dybwad, SK Vidar	09.04.68	Hommelvik	26.03	1:15.48-93
1:17.50	(1)A	Christine Teig, IL Driv	13.03.72	Oslo	24.09	
1:18.46	(1)C	Vigdis Thoengen, IK Tjalve	28.06.64	Oslo	24.09	1:18.11-93
1:18.58	(1)D	Nina Hansteen, IF Minerva	16.12.58	Drammen	09.10	1:20.14-93
1:18.59	(1)C	Stine Larsen, FIK BFG Fana	05.11.75	Fana	09.10	
1:19.31	(9)	Marianne Fløymo, SK Vidar	19.03.58	Hommelvik	26.03	1:15.09-91
1:19.54	(11)	Irene Gulli, Hallingdal FIK	28.04.57	Hommelvik	26.03	1:18.50-92
1:20.03	(12)	Anita Bergdal, Strindheim IL	23.03.65	Hommelvik	26.03	1:19.00-93
1:20.06	(13)	Heidi Hagman Aunaas, Lillehammer IF	03.04.65	Hommelvik	26.03	1:17.43-92
1:20.18	(14)	Gerd Lise Nordbotten, IL Skjalg	04.10.59	Hommelvik	26.03	1:20.43-93
1:20.43	(3)A	Hilde Høgbakken, Ullensaker/Kisa IL	13.07.66	Oslo	24.09	
1:20.52	(1)C	Oddrun Moe, Steinkjer FIK	30.10.53	Alstahaug	12.06	1:18.15-90
1:20.56	(2)C	Anne G. Meinicke, IF Minerva	10.03.64	Oslo	24.09	1:18.55-90
1:21.03	(2)A	Helga Therese Støvern, IF Eiker-Kvikk	19.08.72	Drammen	09.10	
1:21.58	(1)	Inger Hilde Pedersen, IL Molde-Olymp	17.11.66	Molde	28.05	1:29.54-91
1:22.13	(1)	Reidun Joten, FIK Ren-Eng	11.03.60	Femundsenden	25.06	1:20.27-93
1:22.30	(1)D	Anna Margrethe Tråve, Hallingdal FIK	13.06.55	Florø	23.04	1:22.30-92
1:22.56	(3)	Linda Røstvik, IL Skjalg	08.11.60	Stavanger	15.10	1:23.27-87
1:23.02	(4)A	Hanne Børte Firing ??, IF Eiker-Kvikk	10.05.64	Drammen	09.10	1:17.28-92
1:23.14	(2)D	Berit Jenssen, IL i BUL	08.12.57	Oslo	24.09	1:22.19-93
1:24.01	(4)	Torunn Sandvoll, IL Skjalg	18.02.63	Stavanger	15.10	
1:24.09	(2)	Sigrid Renna, FIL Vossar	20.09.64	Jølster	02.07	1:14.59-90
1:24.19	(5)A	Anita Strøm, IL i BUL	28.04.65	Oslo	24.09	1:23.59-92
1:24.26	(6)A	Gunn Rita Dahle, Midtbygdens IL	10.02.73	Oslo	24.09	1:24.57-93
1:25.02	(1)	Liv A. Losnegaard, FIK BFG Fana	09.12.45	Skulestadmo	25.06	1:21.54-89
1:25.39	(7)A	Judith Hellen, FIK BFG Fana	21.09.66	Oslo	24.09	1:20.50-93
1:25.39	(1)	Gine Salberg, Høybråten & Stovner IL	08.06.61	Jessheim	20.11	
1:25.48	(1)G	Mariann Stenbakk, Moss IL	17.12.44	Drammen	09.10	1:21.11-90
1:25.59	(1)	Siv G. Barstad, IL Skjalg	25.03.64	Sokndal	11.09	1:26.57-89
1:26.12	(3)D	Sissel Norum, Steinkjer FIK	09.10.59	Oslo	24.09	
1:26.25	(8)A	Kirsten Midttømme, Skogn IL	17.01.66	Oslo	24.09	
1:26.33	(2)E	Ingvild Lein, Frosta IL	21.03.52	Oslo	24.09	1:16.33-86
1:26.38	(2)D	Turid Landheim, Tynset IF	26.07.59	Drammen	09.10	
1:26.39	(3)E	Ingrid H. Rørholt, IL i BUL	18.05.52	Oslo	24.09	1:29.37-93
1:27.22	(10)A	Pernille Ødegaard, IL i BUL	09.12.67	Oslo	24.09	1:24.14-92
1:27.30	(4)D	Vigdis Rønning, IL i BUL	17.07.56	Oslo	24.09	1:26.14-92
1:27.39	(5)A	Åse B. Pleym Bakken, IF Eiker-Kvikk	30.09.64	Drammen	09.10	1:23.29-92
1:27.40	(1)E	Bjørg Storeide, IL Emblem	13.10.52	Ålesund	21.05	1:27.46-93
1:27.40	(1)E	Anne Skolås, Vinje IL	14.05.52	Vinje	18.09	1:28.10-90
1:28.02	(4)E	Wenche Sørum Lønnqvist, Høybråten & Stovner IL	10.07.51	Oslo	24.09	1:23.10-92
1:28.08	(3)	Ingvill Holden, Strindheim IL	12.11.57	Trondheim	04.09	1:23.07-92
1:28.23	(2)	Nelly Nora Naasen, FIL Vossar	08.07.67	Skulestadmo	25.06	
1:28.25	(3)	Elisabeth Seim, FIL Vossar	19.08.64	Skulestadmo	25.06	1:27.09-93
1:28.27	(2)C	Nina Kaldahl, Spillum IL	09.11.73	Namsos	29.05	
1:28.42	(11)A	Gry Gjestrud, Oslostudentenes IL	10.05.70	Oslo	24.09	
1:28.44	(5)	Lisbeth Utne, IL Skjalg	09.09.64	Stavanger	15.10	1:25.33-92
1:28.58	(6)	Elin Langbakk, Dombås IL	31.12.77	Stavanger	15.10	
1:28.58	(7)	Sonja Rykhus, Dombås IL	01.09.70	Stavanger	15.10	
1:28.58	(1)	Marianne Brun, Lørenskog FIL	14.10.73	Horten	01.10	
1:29.09	(1)J	Unni Ødegard, Molde & Omegn IL	25.09.74	Oppdal	10.07	

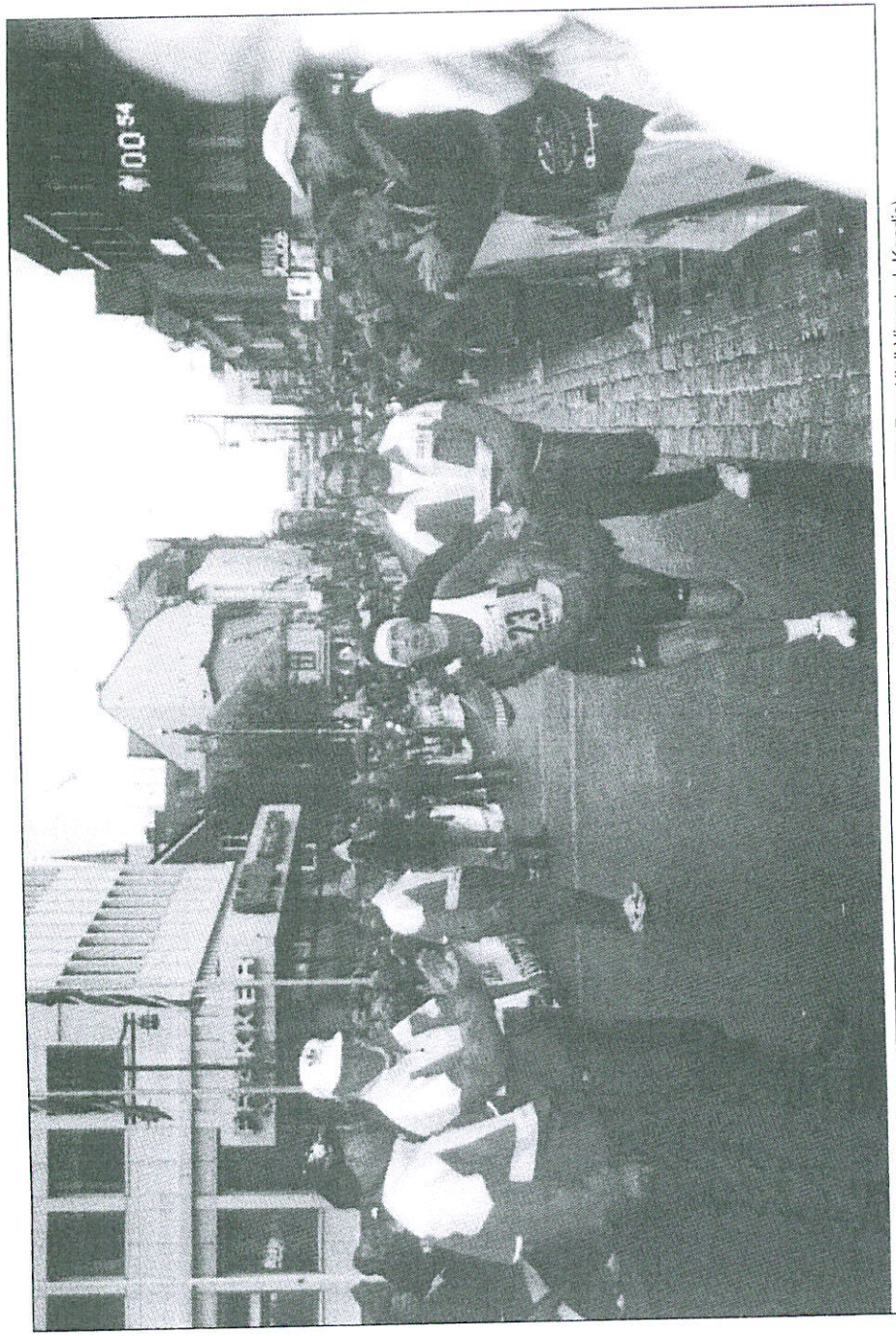

Anita Bergdal iherdig jente belønnes med NM-gull i Tromsø (merk tiden – her er det Midtnattsolmaraton!) (Foto Kjell Vigestad, Kondis)

1:29.15	(2)C	Torild Kveberg, Øystese IL	01.06.63	Balestrand	28.05	1:27.32-90
1:29.22	(1)	Aud Jovall, Veldre IL	01.06.50	Rena	11.06	
1:29.38	(2)	Åse Brødholt, Hobøl IL	31.12.57	Trøgstad	06.08	
1:29.40	(1)D	Anette Gundersen, IL Norodd	26.11.59	Straumsnes	06.08	1:29.15-93
1:29.41	(12)A	Hilde Myhren, Lillehammer IF (65/3)	31.03.71	Oslo	24.09	

Utenlandsk statsborger/Foreign citizen:

1:12.01	(1)	Martha Ernstdottir, SK Vidar (ISL)	22.12.64	Reykjavik, ISL	21.08	
1:12.15	(17)	Ernstdottir		Oslo	24.09	
1:21.21	(3)A	Berry van den Bosch, Strindheim IL (HOL??)		Drammen	09.10	1:26.18-93
1:28.21	(6)E	Sjoukje Dijkstra,Høybråten & Stovner (HOL)	16.06.53	Oslo	24.09	1:25.56-92

Utenfor NFIF/Ukjent klubbtilknytning/Club outside NAA/Clubmembership not known:

1:25.29	(1)D	Anne Marie Helenberg	24.02.59	Fana	09.10	
1:26.36	(2)	Bodil Sandvik, Posten BIL		Mandal	18.09	
1:29.14	(3)	Birte Hellen, Haukeland Sykehud BIL	22.10.61	Jølster	02.07	
1:29.45	(3)C	Randi Lindstrøm, Phillips Petroleum Co		Balestrand	28.05	
1:29.49	(2)	Kirsti Johnsen, Tønsberg Kommune BIL		Horten	01.10	

IKKE GODKJENTE RESULTATER/UNSANCTIONED RESULTS:
Nedoverbakke/Downhill: (Kun vinner/Only winner stated)

1:18.45	(1)	Anita Bergdal, Strindheim IL	23.03.65	Beitostølen	04.06	

MARATON

2:34.01	(2)	Anita Håkenstad, Minerva	19.02.68	Frankfurt, GER	23.10	Debut-94
2:36.17	(1)	Sissel Grottenberg, Minerva	17.08.56	Wien, AUT	10.04	2:32.57-87
2:38.21	(4)	Grete Kirkeberg, Kongsvinger IL	03.09.64	Frankfurt, GER	23.10	2:35.44-88
2:52.10	(1)C	Vigdis Thoengen, IK Tjalve	28.06.64	Drammen	09.10	2:53.49-93
2:52.44	(3)	Marit Uglem, SK Vidar	04.04.61	Stockholm, SWE	04.06	2:39.34-82
2:54.55	(1)	Anita Bergdal, Strindheim IL	23.03.65	Tromsø	02.07	3:04.06-93
2:54.03	(7)	Marianne Fløymo, SK Vidar	19.03.58	Lisboa, POR	27.11	2:38.17-91
2:55.19	(2)	Irene Gulli, Hallingdal FIK	28.04.57	Tromsø	02.07	2:50.00-93
2:57.49	(2)	Gulli		Drammen	09.10	
2:57.57	(6)	Siv G. Barstad, IL Skjalg	25.03.64	Valencia, ESP	06.02	3:06.06-93
2:59.34	(1)A	Hege Merete Eidem, FIK BFG Fana	12.11.67	Oslo	24.09	2:55.46-93
3:00.28	(1)E	Marianne Hadler, Asker SK	13.01.51	Oslo	24.09	2:58.21-93
3:01.20	(2)E	Liss Lundberg Bakke, Askameratene IL	03.02.54	Oslo	24.09	2:51.53-83
3:07.29	(1)D	Ingvild Holden, Strindheim IL	12.11.57	Oslo	24.09	
3:11.29	(2)C	Camilla Holt Johansen, Østre Tromøy TIF	15.10.69	Drammen	09.10	3:14.37-92
3:12.21	(1)	Britt-Elin Birkeland, FIK BFG Fana	01.02.53	Ålesund	21.05	3:09.00-93
3:12.57	( )	Amalia Leber, Lørenskog FIL	02.12.46	Paris	24.04	3:09.27-93
3:15.10	(5)	Alvilde Dancke, Oppegård IL	03.04.57	Tromsø	02.07	3:24.08-93
3:15.45	(6)	Torild Kveberg, Øystese IL	01.06.63	Tromsø	02.07	3:15.48-91
3:16.41	(91)	Ingrid H. Rørholt, IL i BUL	18.05.52	New York, USA	06.11	
3:17.13	(1)F	Marit Larsen, Modum FIK	27.09.46	Drammen	09.10	2:51.54-83
3:19.30	(1)G	Inger-Anne Wicklund, Landås IL	27.09.44	Stokmarknes	06.08	3:22.25-92
3:19.48	(2)	Vera Nystad, Kristiansand IF	18.12.45	Stavanger	15.10	3:24.10-91
3:21.05	(1)	Signe Strømme Wærp, Follo FIK	05.03.46	Oslo	02.07	2:58.25-85
3:21.34	(129)	Linda Røstvik, IL Skjalg	08.11.60	New York, USA	06.11	3:18.20-92
3:22.50	(2)C	Ellen Ribe, Asker SK	05.10.55	Oslo	24.09	
3:22.59	(2)D	Britt Halvorsen, Drangedal IL	06.05.55	Drammen	09.10	3:23.20-93
3:24.17	(4)A	Heidi Fyhn, Raufoss IL	28.06.70	Oslo	24.09	3:30.40-93
3:24.22	(2)G	Turid Lid, Norheimsund IL	27.02.42	Oslo	24.09	3:05.19-85
3:25.01	(1)D	Åse Sandberg Smedhaugen, Raufoss IL	01.04.57	Beitostølen	04.06	3:13.33-93
3:25.50	(2)	Marie Strømman, Os TF	06.02.44	Rådalen	18.06	3:30.19-93
3:26.00	(7)	Turid Malmo Knudsen, Oppegård IL	28.08.50	Tromsø	02.07	3:12.33-92
3:26.31	(1)C	Elin Dunker, Søndre Land IL	10.12.60	Beitostølen	04.06	3:22.40-88
3:27.31	(3)	Bente Oestereich, FIK BFG Fana	30.10.50	Rådalen	18.06	3:26.14-93
3:29.37	(2)C	Ann Sissel Vehus, Verdal FIK	17.09.64	Beitostølen	04.06	3:08.39-93
3:29.46	(4)D	Annette Gundersen, IL Norodd	26.11.59	Oslo	24.09	3:20.09-91
3:30.06	(245)	Johanne Karlsen, IL Skjalg	15.05.63	New York, USA	06.11	
3:30.40	(7)A	Anita Sørheim, Oslostudentenes IL	08.03.73	Oslo	24.09	
3:30.44	(8)A	Kari Uglem, Strindheim IL	16.05.70	Oslo	24.09	3:05.02-92
3:31.02	(3)F	Gunhild Hagelia, Gjerstad IL	07.06.48	Oslo	24.09	
3:31.21	(1)D	Lise Fintland, Halden IL	10.12.58	Halden	27.08	3:29.01-92
3:32.49	(3)G	Inga Linnerud, Høvik IF	15.10.40	Oslo	24.09	3:40.38-93
3:33.12	(1)E	Anne Skolås, Vinje IL	14.05.52	Drammen	09.10	
3:33.14	(2)F	Berit Høivik, Lillehammer IF	23.09.48	Athen, GRE	30.10	3:11.39-91
3:37.32	(5)F	Dagrun Hemsøe, IL Skarphedin	24.04.46	Oslo	24.09	3:42.55-93
3:37.56	(115)	Camilla Meinich, Kongsvinger IL	28.10.64	Stockholm, SWE	04.06	3:24.10-93
3:38.02	( )	Ingunn Kildahl, Moss IL	10.08.42	Berlin, GER	25.09	3:43.47-93
3:38.10	(4)C	Tone Skeie, Varhaug IL	25.06.49	Oslo	24.09	

3:38.21	(2)	Jorun Engebø, TIF Viking, Bergen	12.11.52	Fana	22.10	3:33.33-93
3:38.22	(8)E	Anne Grethe Karlsen, Fredrikstad IF	22.11.54	Oslo	24.09	
3:39.11	(4)	Eli Sagstuen, SK Rye	25.11.60	Oslo	02.07	
3:39.21	(1)	Vibecke Nicolaisen, Hornindal IL	22.07.55	Hornindal	23.07	3:32.40-90
3:39.58	(3)D	Ellen Kirkeeide, Hornindal IL	06.06.59	Drammen	09.10	
3:41.16	(5)G	Halldis Marit Dahl, FIL AKS-77	16.07.42	Oslo	24.09	3:36.12-93
3:41.34	(1)G	Randi Michelsen, Oppegård IL		Tromsø	02.07	3:39.09-93
3:41.38	(6)F	Karin Pedersen, Åsen IL	22.06.49	Oslo	24.09	
3:41.41	(5)	Randi Wie, FIK BFG Fana	22.08.46	Rådalen	18.06	3:33.41-93
3:42.04	(6)	Målfrid Skretting, Varhaug IL	03.07.58	Rådalen	18.06	
3:43.46	(8)F	Kari Nord-Varhaug, Varhaug IL	49	Oslo	24.09	
3:43.47	(5)C	Grete Hamre, NTHI	18.06.61	Oslo	24.09	3:20.48-93
3:44.17	(3)C	Lise Prestholt, Seljord IL	22.11.66	Drammen	09.10	
3:44.35	(1)	Oddbjørg Lundquist, Oppdal FIK	24.01.45	Oppdal	10.07	3:16.50-88
3:44.48	(3)E	Ingunn Ytrehus, Tromsdalen UIL (62/0)		Tromsø	02.07	

Utenlandsk statsborger/Foreign citizen:

2:39.00	(7)	Martha Ernstdottir, SK Vidar (ISL)	22.12.64	Frankfurt, GER	23.10	
3:05.43	(1)	Berry van den Bosch, Strindheim IL (HOL)		Jessheim	20.11	

Utenfor NFIF/Ukjent klubbtilknytning/Club outside NAA/Clubmembership not known:

3:10.55	(2)D	Augusta Kvernberg, SAS Scandinavia BIL	11.03.58	Oslo	24.09	
3:16.56	(3)A	Lise Marie Olsen	28.05.73	Oslo	24.09	3:44.14-93
3:23.27	(1)	Gudrun Løvaas, Haukeland Sykehus BIL	09.11.60	Fana	22.10	2:58.40-91
3:25.07	(1)	Ida Salbakk, Elkem Salten BIL	09.04.33	Alstahaug	12.06	3:25.07-93
3:26.10	(8)	Eva Sjøttem, TAM Tromsø	29.09.59	Tromsø	02.07	3:22.20-92
3:27.33	(5)A	Gry Christine Wilhelmsen, Bærum Kommune BIL	25.06.71	Oslo	24.09	
3:27.37	(9)	Eva Nordal-Pedersen, Bergenslærerne BIL	24.11.50	Tromsø	02.07	3:30.19-93
3:28.23	(1)F	Solbjørg Aasheim, Runners Team	01.06.46	Athen, GRE	30.10	3:39.19-93
3:29.31	(235)	Anne Helene Barlund	04.11.64	New York, USA	06.11	
3:29.39	(238)	Bjørg Sandvik, Haukeland Sykehus BIL	06.10.49	New York, USA	06.11	3:27.11-93
3:34.59	(6)E	Wenche Guldbrandsen, Sandefjordbanken BIL		Oslo	24.09	
3:35.28	(1)F	Magnhild Sørensen, Sparebanken NOR BIL	14.10.45	Tromsø	02.07	
3:37.03	(2)	Grete Foss Aamodt	10.01.55	Oslo	02.07	
3:37.25	(367)	Kari Wold Lødøen, Oslo	12.11.49	New York, USA	06.11	
3:37.39	(7)E	Kjellrun Austvold, Bodø Kommunes BIL	15.07.51	Oslo	24.09	
3:38.34	(4)G	Daga Tordis Skaug, STIL	04.03.51	Oslo	24.09	
3:39.26	(2)F	Jorunn Hagan, Tromsø	14.05.46	Tromsø	02.07	3:39.16-92
3:41.40	(136)	Barbro Eriksen		Stockholm, SWE	04.06	
3:43.16	(155)	Kirsti Erikstad		Stockholm, SWE	04.06	

HAR DU OPPDAGET FEIL ELLER MANGLER I ÅRETS KALENDER?

Ring, skriv eller fax:

Jo Nesse, Gjønnesskogen 2, 1340 Bekkestua, tlf/fax:67 53 99 28

stafetter

relays 1994

MENN/MEN

4 x 100 METER

41.05	(1)	IL Skjalg (Trond K. Lindanger-Jens Storhaug-Helge Farbrot-Per I. Sivle)	Nesbyen	16.07
41.17	(2)	SK Vidar (Jesper V. Lorentzen-Gaute M. Gundersen-Erik Ulvness-Jørgen Ulvness)	Nesbyen	16.07
41.43	(1)	Moss IL (Birger Hermansen-Martin Blekkerud-Jørn Tollefsen-Geir Moen)	Oslo/La	15.06
41.83	(1)	IF Sturla (Christian Christoffersen-Alexander Græsli-Per Ø. Sola-Arild Indresand)	Oslo/Bi	12.07
41.84	(3)h1	Lambertseter IF (Henrik Nielsen-Marius Rooth-Vegard Rooth-Anders Gjeldnes)	Nesbyen	16.07
42.23	(5)	Mørejarl FIK (Jarle Øvstegård-Arill Larsen-Ronny Urke-Svein A. Myhre)	Nesbyen	16.07
42.28	(2)	IL i BUL (Knut E. Løkling-Robert Asad-Frode Homb-Hakeem Atif)	Oslo/Bi	12.07
42.56	(4)h2	FIK Orion (Lasse Løvhaug-Johan Syljeset-Bård Venholen-Øyvind Flenvold)	Nesbyen	16.07
42.57	(5)h2	IK Tjalve (Thomas Haugen-Jørn Birknes-John Skjelvaag-Tri M. Dang)	Nesbyen	16.07
42.67	(4)h1	FIK BFG Fana (Kjetil Bakketun-Thomas Green-Geir Sjursen-Kenneth Nilsen)	Nesbyen	16.07
42.78	(1)	IF Herkules (ukjent)	Porsgrunn	04.06
42.78	(5)h1	Lillehammer IF (Leif C. Larsen-Stig M. Løken-Trond Støre-Marcus Karlsen)	Nesbyen	16.07
43.16	(2)J	Svelgen TIF (Bengt Edvardsen-Roger Edvardsen-Kurt Hessvik-Tarjei Holsen)	Bjørkelangen	27.08
43.57	(1)	IL Norna-Salhus (Ketill Hanstveit-Sigurd Njerve-Frode Bergheim-Stian Sedal)	Ravnanger	02.10
43.89	(3)Jh1	Raufoss IL (Thomas Lunell-Eirik Aass-Bjørn A. Berg-John Ertzgaard)	Bjørkelangen	27.08
44.0	(1)J	Svelgen TIF (Tarjei Holsen-Roger Edvardsen-Kurt Hessvik-Ole I. Brutlot)	Byrkjelo	29.07
44.26	(1)	IK Hind (Idar Sivertsen-Ørjan Kristensen-Ørjan Hanssen-Rune Gjertsen)	Sortland	25.06
4.36	(2)*	Mosjøen FIK (Jasper Buitink-Per C. Wikstrøm-Dag T. Hansson-Idar Fagereng)	Sortland	25.06
44.38	(3)	Bodø FIK (Vegard Salomonsen-Johnny Evjen-Ketil Johansen-Bjørn Johansen)	Sortland	25.06
444.46	(4)	IL i BUL, Tromsø (Morten Trane-Espen Tangen-Arild Wæraas-Jim V. Paulsen)	Sortland	25.06
44.71	(2)	Ullensaker-Kisa IL (ukjent)	Oslo/Bi	30.06
44.74	(3)Jh2*	Fredrikstad IF (Kenneth A. Martinsen-Sven R. Glosli-Arjan Bos-Ketil Rønneberg)	Bjørkelangen	27.08
45.00	(2)	Ask IL (Fartein Fluge-Trond E. Nilsen-Bjørn Fluge-Thomas Bekken)	Ravnanger	02.10
45.47	(2)J	IL Gular (Ståle Gulistøl-Trygve Spanne-Karl H. Felde-Rune Halle)	Ravnanger	02.10
45.5	(1)j	Steinkjer FIK (Vegar Holläs-Espen Hermann-Tor K. Bratberg-Espen Sollien)	Steinkjer	14.06

2:03.47	(2)	Veldre IL (ukjent)	Kongsvinger	05.06
2:03.49	(1)	IF Herkules (ukjent)	Porsgrunn	04.06
2:03.67	(2)	Frosta IL (Steinar Aunet-Johan Hernes-Tommy Alstad-Roger Arntsen)		
2:03.92	(3)	IL Norodd (ukjent)	Straumsnes	07.08
2:04.08	(4)	IK Hind (Ørjan Kristensen-Rune Gjertsen-Ketil Kristiansen-Ørjan Hanssen)	Sortland	26.06
2:04.4	(1)	NTHI (ukjent)	Stjørdal	22.06
2:04.93	(1)a	IL Fri (Roy Klausen-Ørjan Vie-Morten Solheim-Jon A. Sundland)	Storebø	11.06
2:05.08	(3)	Ask IL (ukjent)	Voss	04.06

Andre juniorlag/Other junior teams:

1:58.05	(1)J	IL i BUL (Harald Lund-Frode Homb-Robert Asad-Hakeem Atif)	Drammen	10.07
1:58.15	(2)J	IL Skjalg (Mattis Barka-Pål H. Larsen-Helge Farbrot-Kristian Fagerland)	Drammen	10.07
2:00.42	(3)J	IK Tjalve (Kevin Gonaseelan-Tri M. Dang-Jørn Birknes-Atle Mc Adam)	Drammen	10.07
2:01.49	(4)J	FIK Orion (Anders Lyngstad-Bjørn S. Sagmoen-Johan Syljeset-Bård Venholen)	Drammen	10.07
2:03.68	(2)Jh1*	SK Vidar (Leif O. Dolonen Larsen-Thomas Thuland-Morten Aasland-Quincy Douglas)	Drammen	08.07
2:03.78	(6)a	IL Gular (A.Hagen-Ståle Gulestøl-Trygve Spanne-Karl H. Felde)	Kristiansand	14.08
2:04.03	(2)J	Mosjøen FIK (Frode Edvardsen-Per C. Wikstrøm-Idar Fagereng-Dag T. Hansson)	Mosjøen	05.06
2:05.80	(5)Jh2	IF Sturla (Christian Elvsås-Stephen Bølstad-Christian S. Holberg-Tommy Kleiven)	Drammen	08.07
2:06.15	(7)a	Lambertseter IF (Halvor Grønås-Magnus Revang-Njord Wegge-Erik Jakobsen)	Kristiansand	14.08
2:06.41	(2)J	SK Frisinn (Joakim Jonassen-Ståle Rygh-Sven Håland-Torleiv Bjørnstad)	Førdesfjorden	04.06
2:07.41	(5)Jh1	Aurskog-Høland FIL (Ole J. Aarnes-Andreas Lunder-Øivind Solberg-Sigbjørn Høgne)	Drammen	08.07
2:07.43	(2)a	IL Norna-Salhus (Bengt Carlsen-Stian Seda-Roald Bergheim-Robert Olsen)	Storebø	11.06

Sammensatte lag/Mixed teams:

2:00.53	(3)U	Møre & Romsdal (Knut E. Løkling-Jarle Øvstegård-Svein O. Eidsæter-Frank Fiske)	Stjørdal	03.07
2:01.06	(1)a	Rogaland (Jan C. Torvastad-Erlend Kolstø-Pål H. Larsen-Kristian Fagerland)	Stavanger	10.09
2:01.72	(1)j	"""Helgelandsalliansen""" (Anders Davidsen-Per C. Wikstrøm-Dag T. Hansson-Øyran Rødsjø)	Stjørdal	06.08
2:02.06	(2)a	Hordaland (Ole M. Waage-Thomas M. Olsen-Jon A. Sundland-Morten Solheim)	Stavanger	10.09
2:02.23	(3)a	Oslo (Jan R. Tønnessen-Andre Brunsæl-Didrik Andersen-Atle Mc Adam)	Stavanger	10.09
2:05.9	(1)c	Agder (Kenneth Øynes-Øystein Kristiansen-Cato Gullichsen-Christian Gahre)	Fevik	24.09

KVINNER/WOMEN

4x100 METER

47.72	(1)	IL i BUL (Trine Larsen-Randi Nymoen-Marit Nyberg-Mari Bjone)	Nesbyen	17.07
48.11	(3)C	SK Vidar (Elin Dølør-Lena Solli-Anne B. Hoven-Sølvi Meinseth)	Schwechat, AUT	29.05
48.76	(1)J	Lillehammer IF (Thale Grimstad-Asborg Aanstad-Ingrid Lund-Tove E. Hunt)	Bjørkelangen	28.08
48.81	(2)	Mørejarl FIK (Lillian F. Breivik-Line Fiskerstrand-Irene Kjerstad-Laila Gjerde)	Nesbyen	17.07
49.34	(2)J	IK Tjalve (Marte Bergh-Marit Ottestad-Therese Stokke-Marianne Slåtten)	Bjørkelangen	28.08
49.94	(3)J	Kongsvinger IL (Jeanette Nygard-Linda Holen-Monica Holen-Anne Skarnes)	Bjørkelangen	28.08
50.55	(5)J	IF Sturla (Ida C. Hals-Camilla D. Berg-Anette W. Rolfstad-Wenche Selbo)	Bjørkelangen	28.08
51.11	(3)J	Minerva (Gabrielle Tønnesen-Nina Johannessen-Weronica Rundquist-Rannveig Øksne)	Bjørkelangen	28.08
51.12	(1)	IL Fri (Anette Lekve-Camilla Isaksen-Brit I. Reigstad-Vivian L. Hauge)	Ravnanger	02.10
51.13	(1)a	IF Herkules (ukjent)	Porsgrunn	04.06
51.25	(2)	Ask IL (Marte Gammelsrød-Gudrun Nilsen-Solgun Ellingsen-Monica Christiansen)	Ravnanger	02.10
51.4	(1)Jx	Aurskog-Høland FIL (Rita Nilsen-Trine Syversen-Heidi Berger-Mette Hanneborg)	Bjørkelangen	24.08
51.69	(1)a	Eidanger IL (Tone Scheie-Stine Lunde-Kathrine Hanssen-Kristine B. Andersen)	Nesbyen	16.07
51.78	(2)a	Steinkjer FIK (Hilde Fornes-Margareth Dahl-Grete Henning-Siri Rye)	Nesbyen	16.07
51.92	(1)	IL i BUL, Tromsø (Brita Molund-Kristin Erlandsen-Ingunn Spjelkavik-Ingrid Husby)	Sortland	25.06
52.1	(1)j	IL Skjalg (Christina Tjelta Larsen-Kristine Berg-Bente Birkeland-Hege Rimestad)	Sola	26.05
52.32	(2)c	IL Tyrving (Silje Helmersen-Christine Pedersen-Maria Bolle-Elisabeth Larsen)	Nadderud	19.06
52.33	(1)a	Selsbakk IF (ukjent)	Trondheim/Le	14.05
52.39	(1)a	Høybråten & Stovner IL (Lene Solberg-Linda Botterli-Bente Lønnquist-Jeanette Eriksen)	Oslo/La	12.06
52.8	(1)J	Gloppen FIL (Elin Isane-Kristin Roset-Marie Nyland-Maria Ommedal)	Byrkjelo	29.07
52.96	(1)e	IF Hellas (Helle Tidemandsen-Ingrid Hjellum-Charlotte Granlund-Tine Borge)	Nadderud	18.06
53.0	(1)J	Egersunds IK (Eli H. Ege-Kjersti Holgersen-Caroline Tjaland-Cecilie Bjørnemo)	Egersund	24.09

Andre juniorlag/Junior teams:

50.08	(4)J	Mørejarl FIK (Anne M. Solheim-Line Fiskerstrand-Irene Kjerstad-Lillian F. Breivik)	Bjørkelangen	28.08
52.93	(2)a	IL i BUL (Yngvild Goplen-Katharina Brnic-Fredrikke Aaeng-Elisabeth Tollisen)	Nadderud	18.06

Sammensatte lag/Mixed teams:

44.91	(2)	NORGE (Monica Grefstad-Mona K. Riisnes-Annette Dave-Karin Solbakken)	Istanbul, TUR	11.06
45.99	(3)U	NORGE 22 (Cecilie Rise-Ingvild Larsen-Marit Nyberg-Hilde Slind)	Lillehammer	30.07
46.77	(1)J	NORGE junior 20 (Cecilie Rise-Ingvild Larsen-Hilde Slind-Ann H. Rinden)	Huddinge, SWE	03.09
48.17	(2)	Midt-Norge (Lillian F. Breivik-Ellen Bergin-Monica Simonsen-Hilde Slind)	Sundsvall, SWE	23.07
49.7	(2)U	Sør-Trøndelag (Magnhild Klingenberg-Tina B. Aune-Asbjørg K. Melien-Hilde Slind)	Stjørdal	02.07
50.1	(4)U	Møre og Romsdal (ukjent)	Stjørdal	02.07
50.4	(1)a	Sogn og Fjordane (ukjent)	Førde	11.09
51.5	(2)a	Buskerud (ukjent)	Førde	11.09
52.19	(3)	Nord-Norge (Tanja Odegard-Berit Amundsen-Lene Joakimsen-Kristin Setsa)	Posio, FIN	23.07

52.6	(1)c	Sogn og Fjordane (ukjent)	Førde	11.09
52.7	(6)U	Nord-Trøndelag (ukjent)	Stjørdal	02.07
53.0	(2)c	Buskerud (ukjent)	Førde	11.09

4 x 200 METER

1:53.36	(1) (a)	Høybråten & Stovner IL (Lene Solberg-Bente Lønnquist-Jeanette Eriksen-Linda Botterli)	Oslo/La	07.05

4 x 400 METER

3:43.69	(1)	Steinkjer FIK (Kristin Setså-Ellen Bergin-Sissel Norum-Toril Lauritsen)	Nesbyen	16.07
3:51.91	(2)	IL i BUL (Marit Nyberg-Hilde Hovdenak-Mari Bjone-Randi Nymoen)	Nesbyen	16.07
3:53.02	(3)	IK Tjalve (Therese Stokke-Liv Thorseng-Ragnhild H. Waldahl-Cecilie Stokke)	Nesbyen	16.07
3:55.14	(4)	IF Sturla (Marte Bøhm-Tonje Vråle-Camilla D. Berg-Wenche Selbo)	Nesbyen	16.07
3:56.77	(5)	FIK Orion (Hanne Kvarberg-Hanne Lyngstad-Mari A. Bentdal-Anne Strand)	Nesbyen	16.07
3:59.59	(1)J	Lillehammer IF (Thale Grimstad-Asborg Aanstad-Hege B. Riise-Ingrid Lund)	Bjørkelangen	27.08
4:05.31	(3)J	Selsbakk IF (Kristin Aasarød-Mari N. Ervik-Camilla Norli-Magnhild Klingenberg)	Bjørkelangen	27.08
4:06.34	(1)	IL Fri (Anette Lekve-Vivian L. Hauge-Brit I. Reigstad-Camilla Isaksen)	Ravnanger	02.10
4:06.80	(6)B	SK Vidar Lene Johannessen-Marianne G. Eide-Elin Dølør-Kari L. Herland)	Schwechat, AUT	29.05
4:09.17	(4)J	Aurskog-Høland FIL (Mette Hanneborg-Trine Syversen-Heidi Berger-Line Aarnes)	Bjørkelangen	27.08
4:11.80	(1)J	Mørejarl FIK (Karete Nesset-Maria Vollsæter-Lillian F. Breivik-Irene Kjerstad)	Ålesund	23.05
4:11.92	(2)	Ask IL (Marte Gammelsrød-Gudrun Nilsen-Monica Christiansen-Solgun Ellingsen)	Ravnanger	02.10
4:26.5	(1)	IL Skjalg (Johanne Karlsen-Lisbet Utne-Brit Olsson-Ragnhild Nymoen)	Sola	26.05
4:28.2	(1)J	Kongsvinger IL (Linda Holen-Monica Holen-Elin Engebakken-Anne Skarnes)	Romedal	19.05
4:29.7	(2)J	Veldre IL (Mari S. Lande-Gunhild Tørhaugen-Anne M. Bye-Nina Engebakken)	Romedal	19.05

Andre juniorlag/Other junior teams:

3:59.80	(2)J	IK Tjalve (Marte Bergh-Therese Stokke-Ragnhild H. Waldahl-Cecilie Stokke)	Bjørkelangen	27.08
4:11.65	(5)J	IF Sturla (Marit Hagen-Elin Lindbo-Hege Olsen-Marte Bøhm)	Bjørkelangen	27.08

Sammensatte lag/Mixed teams:

3:39.53	(2)	NORGE (Mona K. Riisnes-Karin Solbakken-Randi Nymoen-Tonje Vråle)	Istanbul, TUR	12.06
3:45.54	(7)U	NORGE (Ellen Bergin-Ingrid Lund-Monica Simensen-Brit Olsson)	Lillehammer	31.07
3:50.19	(4)J	NORGE junior 18 (Cecilie Rise-Ingrid H. Bjørdal-Rannveig Kvalvik-Ingrid Lund)	Huddinge, SWE	04.09
3:53.00	(1)	Midt-Norge (Sissel Norum-Monica Simonsen-Kari Uglem-Toril Lauritsen)	Sundsvall, SWE	24.07
4:03.56	(3)	Nord-Norge (Kristin Setså-Tanja Ødegård-Kristin Erlandsen-Stina Lind)	Posio, FIN	24.07

4 x 800 METER

9:01.17	(1)	Steinkjer FIK (Kristin Setså-Sigrid Belbo-Sissel Norum-Toril Lauritsen)	Nesbyen	17.07
9:19.09	(2)	IL i BUL (Anita Strøm-Hilde Hovdenak-Mari Bjone-Ragnhild Nymoen)	Nesbyen	17.07
9:30.00	(3)	IK Tjalve (Ragnhild H. Waldahl-Liv Thorseng-Katrine Gullestad-Cecilie Stokke)	Nesbyen	17.07
9:45.4	(1)	IL Skjalg (Johanne Karlsen-Lisbet Utne-Brit Olsson-Ragnhild Nymoen)	Sola	26.05
10:07.5	(2)	IL Nybrott (Heidi Sørli-Hilde Bremseth-Heidi Selnes-Liv Paulsen)	Steinkjer	14.06

10:09.8	(2)D	Veldre IL (May Grytbakk-Oddbjørg Haakensveen-Aud Jovall-Anne Nyland)	Oslo/Bi	19.06
10:10.82	(1)	Ask IL (Runa Nygard-Guri Espelid-Rannveig Solli-Monica Christiansen)	Ravnanger	02.10
10:10.84	(2)	IL Fri (Bente Landøy-Vivian L. Hauge-Brit I. Reigstad-Camilla Isaksen)	Ravnanger	02.10
10:13.29	(2)J	IF Sturla (Marit Hagen-Maranne Teigen-Karianne Strand-Marthe Bøhm)	Bjørkelangen	28.08
10:13.5	(3)D	Kongsvinger IL (Inger Haugen-Kristin Nygård-Mona Raabe-Aud K. Holt)	Oslo/Bi	19.06
10:15.51	(3)J	IL Tyrving (Ase H. Nilsen-Sigrun Sørlie-Mirjam Weydahl-Christine Pedersen)	Bjørkelangen	28.08

Andre juniorlag/Other junior teams:

9:55.37	(1)J	IK Tjalve (Gro Kvalheim-Stine Paus-Ragnhild H. Waldahl-Cecilie Stokke)	Bjørkelangen	28.08

1000 METER/SWEDISH RELAY

2:13.03	(1)	SK Vidar (Anne B. Hoven-Lena Solli-Lene Johannessen-Sølvi Meinseth)	Jessheim	21.08
2:14.27	(2)	IL i BUL (Jill Olsen-Anne Gundersen-Marit Nyberg-Randi Nymoen)	Jessheim	21.08
2:16.27	(1)J	IK Tjalve (Marte Bergh-Marit Ottestad-Therese Stokke-Cecilie Stokke)	Drammen	10.07
2:16.55	(3)	FIK BFG Fana (Ingrid Flesland-Veslemøy Hausken-Mona K. Riisnes-Gro H. Cleveland)	Jessheim	21.08
2:17.41	(4)	IF Sturla (Ida C. Hals-Camilla D. Berg-Wenche Selbo-Tonje Vråle)	Jssheim	21.08
2:20.22	(4)J	FIK Orion (Elisabeth Skjefras-Merete Bekkvang-Hanne Kvarberg-Hanne Lyngstad)	Drammen	10.07
2:20.66	(5)	Mørejarl FIK (Line Fiskerstrand-Laila Gjerde-Lillian F. Breivik-Irene Kjerstad)	Jessheim	21.08
2:21.85	(6)J	Selsbakk IF (Toril Waack-Magnhild Klingenberg-Camilla Norli-Mari N. Ervik)	Drammen	10.07
2:22.91	(7)J	Aurskog-Høland FIL (Rita Nilsen-Mette Hanneborg-Trine Syversen-Heidi Berger)	Drammen	10.07
2:23.47	(1)	IL Fri (Fiona Vaular-Anette Lekve-Brit Ingrid Reigstad-Camilla Isaksen)	Voss	04.06
2:23.53	(1)	Steinkjer FIK (Grete Henning-Margareth Dahl-Siri Rye-Kristin Setså)	Stjørdal	05.06
2:25.68	(1)c	Lillehammer IF (Åse I. Larsen-Hege Riise-Asborg Aanstad-Thale H. Grimstad)	Kristiansand	14.08
2:25.72	(1)J	Gloppen FIL (ukjent)	Florø	05.06
2:26.89	(1)	Kongsvinger IL (ukjent)	Kongsvinger	05.06
2:27.28	(4)a	Moss IL (Rikke Stensvoll-Davina W. Shield-Heidi Stensvoll-Rannveig Kvalvik)	Kristiansand	14.08
2:27.91	(2)c	IF Eiker-Kvikk (Annette Moe-Liv B. Hæg-Gyrid Lie-Turid Teigen)	Kristiansand	14.08

Andre juniorlag/Other junior teams:

2:19.64	(2)J	IL i BUL (Trine Larsen-Kristin Lødrup-Elisabeth Tollisen-Marit Nyberg)	Drammen	10.07
2:19.67	(3)J	IF Sturla (Ida C. Hals-Hege Olsen-Wenche Selbo-Camilla D. Berg)	Drammen	10.07
2:21.22	(5)J	Mørejarl FIK (Line Fiskerstrand-Lillian F. Breivik-Karete Nesset-Irene Kjerstad)	Drammen	10.07
2:25.52	(3)a	IL Fri (Marianne Karlsen-Gina Jamt-Brit I. Reigstad-Ragna Strømman)	Kristiansand	14.08

Sammensatte lag/Mixed teams:

2:19.90	(2)U	Møre og Romsdal (Laila Gjerde-Lillian F. Breivik-Monica Simensen-Irene Kjerstad)	Stjørdal	03.07
2:24.08	(1)a	Hordaland (Trine Nilsen-Iselin Eliassen-Brit Reigstad-Marianne Iden)	Stavanger	10.09
2:25.08	(2)a	Rogaland (Christina T. Larsen-Cecilie Bjørnemo-Bjørg Tendenes-Anne M. Hausken)	Stavanger	10.09
2:26.75	(3)a	Oslo (Line H. Kamhaug-Marianne Slåtten-Ragnhild H. Waldahl-Elisabeth Tollisen)	Stavanger	10.09
2:27.88	(5)U	Nord Trøndelag (Kristin Svarva-Hilde Bremseth-Margareth Dahl-Grete Henning)	Stjørdal	03.07